

Sint-KatrienWheel vzw

Jong en Moedig Herzele vzw

Gemeente Herzele

Technische Gids

Technical Guide



18 augustus 2018 Herzele – Steenhuize

1ste Flanders Ladies Classic 1.2 UCI

8ste manche van de Lotto Cycling Cup 2018



Inhoud

1 Parcours en profiel – Parcours et profile.....	3
2 Technische gids – Guide technique	13
3 College van commissarissen – Collège des commissaires.....	15
4 Algemeen uurrooster – Horaire	15
5 Wedstrijdreglement – Règlement de l'épreuve	16

1 Parcours en profiel – Parcours et profile

Parcours

Oost-Vlaanderen		Km+	Km-	36km/h	38km/h	40km/h
Herzele						
Herzele						
<i>Officieuze start - Départ officieux</i>						
	kruispunt met Burchtlaan en Kerkkouter	0	-1,8	15:00	15:00	15:00
	Oudendries	RA 0,2	-1,6	15:00	15:00	15:00
	Hoogstraat	RD 0,6	-1,2	15:00	15:00	15:00
	Hoogstraat	RD 1,2	-0,6	15:01	15:01	15:01
<i>Officiële start - Départ officiel</i>						
	Hoogstraat ter hoogte van De Doncker - bouwmaterialen	RD 1,8	0	15:02	15:02	15:02
Zottegem						
Leeuwigem						
	Leenstraat	RD 2,6	0,8	15:04	15:04	15:03
	Kruispunt N42 - Leenstraat	LA 3,9	2,1	15:06	15:06	15:05
	N42 - Ronde (2de afslag richting Sint-Lievens Esse en Geraardsbergen)	RD 5,4	3,6	15:08	15:08	15:08
Herzele						
	Sint-Lievens-Esse					
	N42 - Gentweg	RD 6,1	4,3	15:10	15:09	15:09
	Steenhuize - Wijnhuize					
	Schipstraat	LA 7,6	5,8	15:12	15:11	15:11
	Steenhuizestraat	RA 9,2	7,4	15:15	15:14	15:13
	Holmanstraat	RD 10,1	8,3	15:16	15:15	15:15
	Holmanstraat 1ste passage Aankomstlijn	RD 10,7	8,9	15:17	15:16	15:16
	Kloosterberg	RD 10,9	9,1	15:17	15:16	15:16
	Eikestraat	RD 11	9,2	15:18	15:17	15:16
	Eikestraat	RD 11,5	9,7	15:18	15:17	15:17
	Hogeweg	LA 12,1	10,3	15:19	15:18	15:18
	Sint-Antelinks					
	Guchterstraat	RD 13,4	11,6	15:21	15:20	15:20
	Guchterstraat	RD 14,1	12,3	15:23	15:21	15:21
	Ransbeekstraat	RA 14,5	12,7	15:23	15:22	15:21
	Langestraat (kruispunt rechtdoor - Kerk Sint-Antelinks	RD 14,8	13	15:24	15:23	15:22
	Cyriel Prieëlsstraat	RD 15	13,2	15:24	15:23	15:22
	Roeselarestraat	LA 15,7	13,9	15:25	15:24	15:23
	Roeselarestraat	RD 16	14,2	15:26	15:24	15:24

Mutsaardstraat	LA	16,9	15,1	15:27	15:26	15:25
Mutsaardstraat	RD	17,1	15,3	15:28	15:26	15:25
Sint-Antelinksstraat	RA	17,5	15,7	15:28	15:27	15:26
Sint-Antelinksstraat	RD	18,7	16,9	15:30	15:29	15:28
Woubrechtgem						
Woubrechtstraat	RD	19,4	17,6	15:31	15:30	15:29
Heilig Hartplein	RD	19,5	17,7	15:31	15:30	15:29
Molenstraat	RD	19,6	17,8	15:32	15:30	15:29
Herzele						
Peperstraat	RA	21,6	19,8	15:35	15:33	15:32
Ressegem						
Ressegemstraat	RD	21,8	20	15:35	15:33	15:32
Borsbekestraat	LA	23	21,2	15:37	15:35	15:34
Borsbeke						
Borsbekestraat - vluchtheuvel	RD	23,6	21,8	15:38	15:36	15:35
Borsbekestraat - vluchtheuvel	RD	23,8	22	15:39	15:37	15:35
Borsbekestraat - vluchtheuvel	RD	24	22,2	15:39	15:37	15:36
Borsbekestraat - vluchtheuvel	RD	24,4	22,6	15:40	15:37	15:36
 Borsbekestraat (89/30: 15u12 – 15u48)	RD	24,5	22,7	15:40	15:38	15:36
Kruispunt met Provincieweg	RD	25	23,2	15:40	15:38	15:37
Pastorijstraat	RD	25	23,2	15:40	15:38	15:37
Pastorijstraat	RD	25,4	23,6	15:41	15:39	15:38
Kampenstraat	LA	25,8	24	15:42	15:40	15:38
Ouden Heirweg	LA	26,4	24,6	15:43	15:41	15:39
Ouden Heirweg	RD	27,1	25,3	15:44	15:42	15:40
Sint-Lievens Houtem						
Sint-Lievens Houtem						
Ouden Heirweg (brug)	RD	27,3	25,5	15:44	15:42	15:40
Diepestraat	RA	27,6	25,8	15:45	15:42	15:41
Edgard Tinelstraat	LA	28,9	27,1	15:47	15:44	15:43
Marktplein	LA	29,1	27,3	15:47	15:45	15:43
Marktplein	RD	30,3	28,5	15:49	15:47	15:45
Polbroek	LA	29,5	27,7	15:48	15:45	15:44
Polbroek	RD	30,2	28,4	15:49	15:46	15:45
Espenhoek	RD	30,5	28,7	15:50	15:47	15:45
Zottegem						
Oombergen						
Oombergenstraat	RD	31,4	29,6	15:51	15:48	15:47
Steenweg op Aalst	LA	32,5	30,7	15:53	15:50	15:48
Provincieweg	RD	32,9	31,1	15:53	15:51	15:49
Herzele						
Hillegem						
Provincieweg (verhoogde middenberm - gevaarlijke passage)	RD	33,6	31,8	15:55	15:52	15:50

Perrestraat	RA	33,7	31,9	15:55	15:52	15:50
Dries	RA	33,8	32	15:55	15:52	15:50
Dries	RD	34	32,2	15:55	15:52	15:51
Dries	RD	34,8	33	15:57	15:54	15:52

Zottegem

Leeuwergem

Leeuwergemstraat	RD	35,1	33,3	15:57	15:54	15:52
Leeuwergemstraat	RD	35,6	33,8	15:58	15:55	15:53
Oude Heirbaan	LA	35,7	33,9	15:58	15:55	15:53
Spelaanstraat	RA	36,2	34,4	15:59	15:56	15:54
Spelaanstraat	RD	36,4	34,6	15:59	15:56	15:54
Gentse Steenweg	LA	36,8	35	16:00	15:57	15:55
Gentse Steenweg	RD	37	35,2	16:00	15:57	15:55
Leenstraat	LA	38,1	36,3	16:02	15:59	15:57
Kruipunt met N42	RD	38,4	36,6	16:02	15:59	15:57
Leenstraat	RD	38,6	36,8	16:03	16:00	15:57
Diepeweg	RA	39,6	37,8	16:04	16:01	15:59

Herzele

Sint-Lievens-Esse

Pardassenhoek	LA	40,3	38,5	16:06	16:02	16:00
Pardassenhoek	RD	41,4	39,6	16:07	16:04	16:02
Kruisweg	RD	41,7	39,9	16:08	16:04	16:02
Kruisweg	RD	42,1	40,3	16:09	16:05	16:03
Ter Biest	RD	42,6	40,8	16:09	16:06	16:03
Kauwstraat	LA	43,4	41,6	16:11	16:07	16:05

Sint-Antelinks

Zavelstraat	RA	43,7	41,9	16:11	16:07	16:05
Zavelstraat	RD	44,5	42,7	16:12	16:09	16:06
Ransbeekstraat	LA	45,7	43,9	16:14	16:11	16:08
Ransbeekstraat	RD	45,8	44	16:15	16:11	16:08
Guchterstraat	RA	46,5	44,7	16:16	16:12	16:09

Steenhuize



Hogeweg	RD	47,5	45,7	16:17	16:13	16:11
Hogeweg	RD	48,1	46,3	16:18	16:14	16:12
Eikestraat	RA	49	47,2	16:20	16:16	16:13
Eikestraat	RD	49,8	48	16:21	16:17	16:14
Kloosterberg	RA	50	48,2	16:21	16:17	16:15
Holmanstraat (2de passage aankomstlijn) 1ste lokale ronde	RD	50,4	48,6	16:22	16:18	16:15





Rush

Holmanstraat	RD	50,4	48,6	16:22	16:18	16:15
Steenhuizestraat	RD	51,2	49,4	16:23	16:19	16:16

Sint-Lievens-Esse

Schipstraat	LA	51,8	50	16:24	16:20	16:17
Tervarent	RA	52,2	50,4	16:25	16:21	16:18
Tervarent	RD	52,9	51,1	16:26	16:22	16:19
Schonenberg	RA	53	51,2	16:26	16:22	16:19
Ter Biest	RA	53,5	51,7	16:27	16:23	16:20
Kauwstraat	LA	54,4	52,6	16:29	16:24	16:21
Sint-Antelinks						
Zavelstraat	RA	54,7	52,9	16:29	16:25	16:22
Zavelstraat	RD	55,2	53,4	16:30	16:25	16:22
Ransbeekstraat	LA	56,7	54,9	16:32	16:28	16:25
Guchterstraat	RA	57,4	55,6	16:34	16:29	16:26
Guchterstraat	RD	57,9	56,1	16:34	16:30	16:26
Steenhuize						
Hogeweg	RD	58	56,2	16:35	16:30	16:27
Hogeweg	RD	59,5	57,7	16:37	16:32	16:29
Eikestraat	RA	59,8	58	16:38	16:32	16:29
Kloosterberg	RA	61	59,2	16:40	16:34	16:31
Holmanstraat	RD	61,1	59,3	16:40	16:34	16:31
Holmanstraat (3de passage aankomstlijn) 2de lokale ronde	RD	61,2	59,4	16:40	16:35	16:31
Holmanstraat	RD	61,2	59,4	16:40	16:35	16:31
 Bevoorrading/Ravitaillement						
Steenhuizestraat	RD	62	60,2	16:41	16:36	16:33
Sint-Lievens-Esse						
Schipstraat	LA	62,6	60,8	16:42	16:37	16:33
Tervarent	RA	63	61,2	16:43	16:37	16:34
Tervarent	RD	63,7	61,9	16:44	16:39	16:35
Schonenberg	RA	63,8	62	16:44	16:39	16:35
Ter Biest	RA	64,3	62,5	16:45	16:39	16:36
Kauwstraat	LA	65,2	63,4	16:46	16:41	16:37
Sint-Antelinks						
Zavelstraat	RA	65,5	63,7	16:47	16:41	16:38
Zavelstraat	RD	66	64,2	16:48	16:42	16:39
Ransbeekstraat	LA	67,5	65,7	16:50	16:44	16:41
 Bergprijs						
Guchterstraat	RA	68,2	66,4	16:51	16:46	16:42
Guchterstraat	RD	68,7	66,9	16:52	16:46	16:43
Steenhuize						
Hogeweg	RD	68,8	67	16:52	16:46	16:43
Hogeweg	RD	70,3	68,5	16:55	16:49	16:45
Eikestraat	RA	70,6	68,8	16:55	16:49	16:45
Kloosterberg	RA	71,8	70	16:57	16:51	16:47
Holmanstraat	RD	71,9	70,1	16:57	16:51	16:47

Holmanstraat (4de passage aankomstlijn) 3de lokale ronde	RD	72	70,2	16:58	16:51	16:48
 Rush						
Holmanstraat	RD	72	70,2	16:58	16:51	16:48
Steenhuizestraat	RD	72,8	71	16:59	16:53	16:49
Sint-Lievens-Esse						
Schipstraat	LA	73,4	71,6	17:00	16:54	16:50
Tervarent	RA	73,8	72	17:00	16:54	16:50
Tervarent	RD	74,5	72,7	17:02	16:55	16:51
Schonenberg	RA	74,6	72,8	17:02	16:55	16:51
Ter Biest	RA	75,1	73,3	17:03	16:56	16:52
Kauwstraat	LA	76	74,2	17:04	16:58	16:54
Sint-Antelinks						
Zavelstraat	RA	76,3	74,5	17:05	16:58	16:54
Zavelstraat	RD	76,8	75	17:05	16:59	16:55
Ransbeekstraat	LA	78,3	76,5	17:08	17:01	16:57
Guchterstraat	RA	79	77,2	17:09	17:02	16:58
Guchterstraat	RD	79,5	77,7	17:10	17:03	16:59
Steenhuize						
Hogeweg	RD	79,6	77,8	17:10	17:03	16:59
Hogeweg	RD	81,1	79,3	17:12	17:06	17:01
Eikestraat	RA	81,4	79,6	17:13	17:06	17:02
Kloosterberg	RA	82,6	80,8	17:15	17:08	17:03
Holmanstraat	RD	82,7	80,9	17:15	17:08	17:04
Holmanstraat (5de passage aankomstlijn) 4de lokale ronde	RD	82,8	81	17:15	17:08	17:04
Holmanstraat	RD	82,8	81	17:15	17:08	17:04
Steenhuizestraat	RD	83,6	81,8	17:17	17:09	17:05
Sint-Lievens-Esse						
Schipstraat	LA	84,2	82,4	17:18	17:10	17:06
Tervarent	RA	84,6	82,8	17:18	17:11	17:06
Tervarent	RD	85,3	83,5	17:19	17:12	17:07
Schonenberg	RA	85,4	83,6	17:20	17:12	17:08
Ter Biest	RA	85,9	84,1	17:20	17:13	17:08
Kauwstraat	LA	86,8	85	17:22	17:14	17:10
Sint-Antelinks						
Zavelstraat	RA	87,1	85,3	17:22	17:15	17:10
Zavelstraat	RD	87,6	85,8	17:23	17:16	17:11
Ransbeekstraat	LA	89,1	87,3	17:26	17:18	17:13
 Bergprijs						
Guchterstraat	RA	89,8	88	17:27	17:19	17:14
Guchterstraat	RD	90,3	88,5	17:28	17:20	17:15
Steenhuize						

Hogeweg	RD	90,4	88,6	17:28	17:20	17:15
Hogeweg	RD	91,9	90,1	17:30	17:22	17:17
Eikestraat	RA	92,2	90,4	17:31	17:23	17:18
Kloosterberg	RA	93,4	91,6	17:33	17:25	17:20
Holmanstraat	RD	93,5	91,7	17:33	17:25	17:20
Holmanstraat (6de passage aankomstlijn)	RD	93,6	91,8	17:33	17:25	17:20
5de lokale ronde						
Holmanstraat	RD	93,6	91,8	17:33	17:25	17:20
 Rush						
Steenhuizenstraat	RD	94,4	92,6	17:34	17:26	17:21
Sint-Lievens-Esse						
Schipstraat	LA	95	93,2	17:35	17:27	17:22
Tervarent	RA	95,4	93,6	17:36	17:28	17:23
Tervarent	RD	96,1	94,3	17:37	17:29	17:24
Schonenberg	RA	96,2	94,4	17:37	17:29	17:24
Ter Biest	RA	96,7	94,9	17:38	17:30	17:25
Kauwstraat	LA	97,6	95,8	17:40	17:31	17:26
Sint-Antelinks						
Zavelstraat	RA	97,9	96,1	17:40	17:32	17:26
Zavelstraat	RD	98,4	96,6	17:41	17:32	17:27
Ransbeekstraat	LA	99,9	98,1	17:43	17:35	17:29
Guchterstraat	RA	100,6	98,8	17:44	17:36	17:30
Guchterstraat	RD	101,1	99,3	17:45	17:37	17:31
Steenhuizen						
Hogeweg	RD	101,2	99,4	17:45	17:37	17:31
Hogeweg	RD	102,7	100,9	17:48	17:39	17:34
Eikestraat	RA	103	101,2	17:48	17:40	17:34
Kloosterberg	RA	104,2	102,4	17:50	17:41	17:36
Holmanstraat	RD	104,3	102,5	17:50	17:42	17:36
Holmanstraat (7de passage aankomstlijn)	RD	104,4	102,6	17:51	17:42	17:36
6de lokale ronde						
Holmanstraat	RD	104,4	102,6	17:51	17:42	17:36
Steenhuizenstraat	RD	105,2	103,4	17:52	17:43	17:37
Sint-Lievens-Esse						
Schipstraat	LA	105,8	104	17:53	17:44	17:38
Tervarent	RA	106,2	104,4	17:54	17:45	17:39
Tervarent	RD	106,9	105,1	17:55	17:46	17:40
Schonenberg	RA	107	105,2	17:55	17:46	17:40
Ter Biest	RA	107,5	105,7	17:56	17:47	17:41
Kauwstraat	LA	108,4	106,6	17:57	17:48	17:42
Sint-Antelinks						
Zavelstraat	RA	108,7	106,9	17:58	17:48	17:43
Zavelstraat	RD	109,2	107,4	17:59	17:49	17:43
Ransbeekstraat	LA	110,7	108,9	18:01	17:52	17:46



Bergprijs

Guchterstraat	RA	111,4	109,6	18:02	17:53	17:47
Guchterstraat	RD	111,9	110,1	18:03	17:53	17:47
Steenhuize						
Hogeweg	RD	112	110,2	18:03	17:54	17:48
Hogeweg	RD	113,5	111,7	18:06	17:56	17:50
Eikestraat	RA	113,8	112	18:06	17:56	17:50
Kloosterberg	RA	115	113,2	18:08	17:58	17:52
Holmanstraat	RD	115,1	113,3	18:08	17:58	17:52
Holmanstraat (8ste passage aankomstlijn) 7de lokale ronde	RD	115,2	113,4	18:08	17:59	17:52
Holmanstraat	RD	115,2	113,4	18:08	17:59	17:52
Steenhuizestraat	RD	116	114,2	18:10	18:00	17:54
Sint-Lievens-Esse						
Schipstraat	LA	116,6	114,8	18:11	18:01	17:54
Tervarent	RA	117	115,2	18:11	18:01	17:55
Tervarent	RD	117,7	115,9	18:12	18:02	17:56
Schonenberg	RA	117,8	116	18:13	18:03	17:56
Ter Biest	RA	118,3	116,5	18:13	18:03	17:57
Kauwstraat	LA	119,2	117,4	18:15	18:05	17:58
Sint-Antelinks						
Zavelstraat	RA	119,5	117,7	18:15	18:05	17:59
Zavelstraat	RD	120	118,2	18:16	18:06	18:00
Ransbeekstraat	LA	121,5	119,7	18:19	18:08	18:02
Guchterstraat	RA	122,2	120,4	18:20	18:09	18:03
Guchterstraat	RD	122,7	120,9	18:21	18:10	18:04
Steenhuize						
Hogeweg	RD	122,8	121	18:21	18:10	18:04
Hogeweg	RD	124,3	122,5	18:23	18:13	18:06
Eikestraat	RA	124,6	122,8	18:24	18:13	18:06
Kloosterberg	RA	125,8	124	18:26	18:15	18:08
Holmanstraat	RD	125,9	124,1	18:26	18:15	18:08
Holmanstraat (Finish)	RD	126	124,2	18:26	18:15	18:09

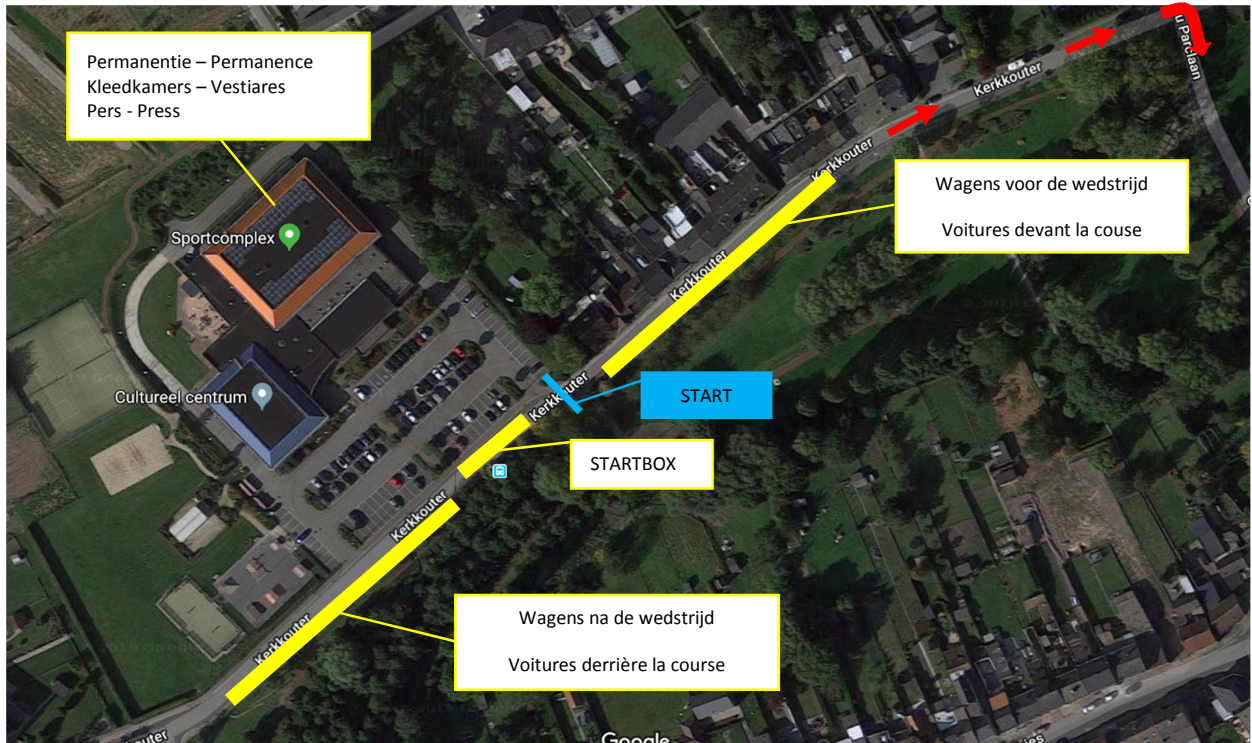

Grote ronde – grand tour

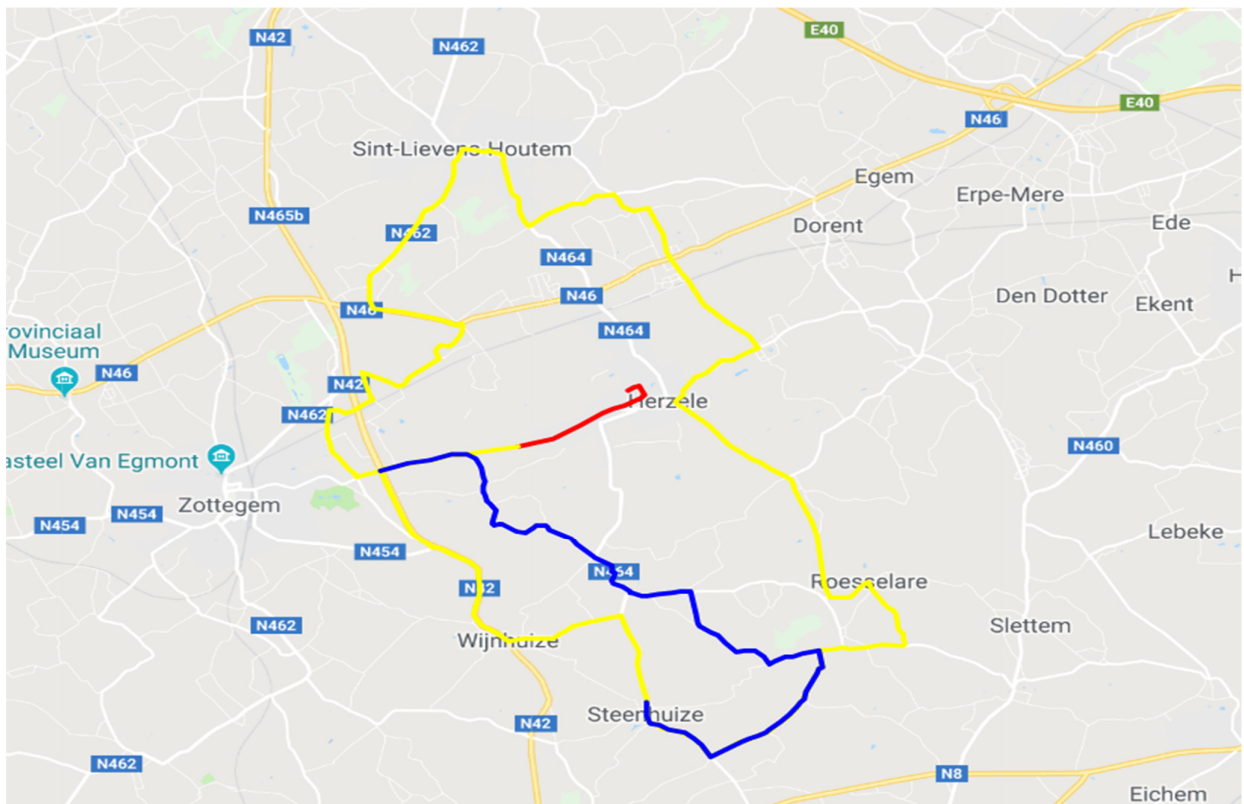

Profiel – Profile

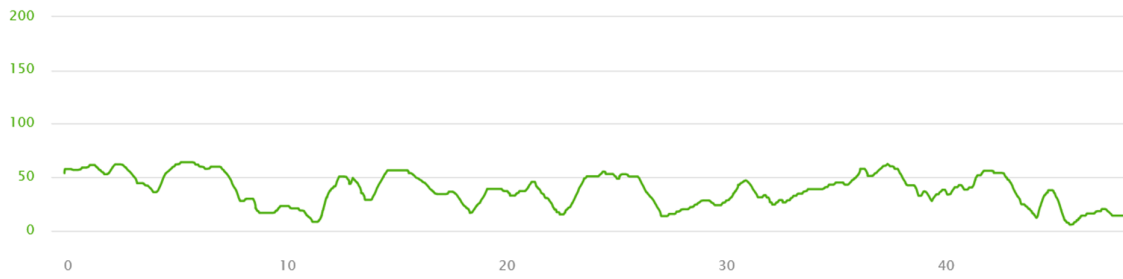

Lokale ronde – parcours locale

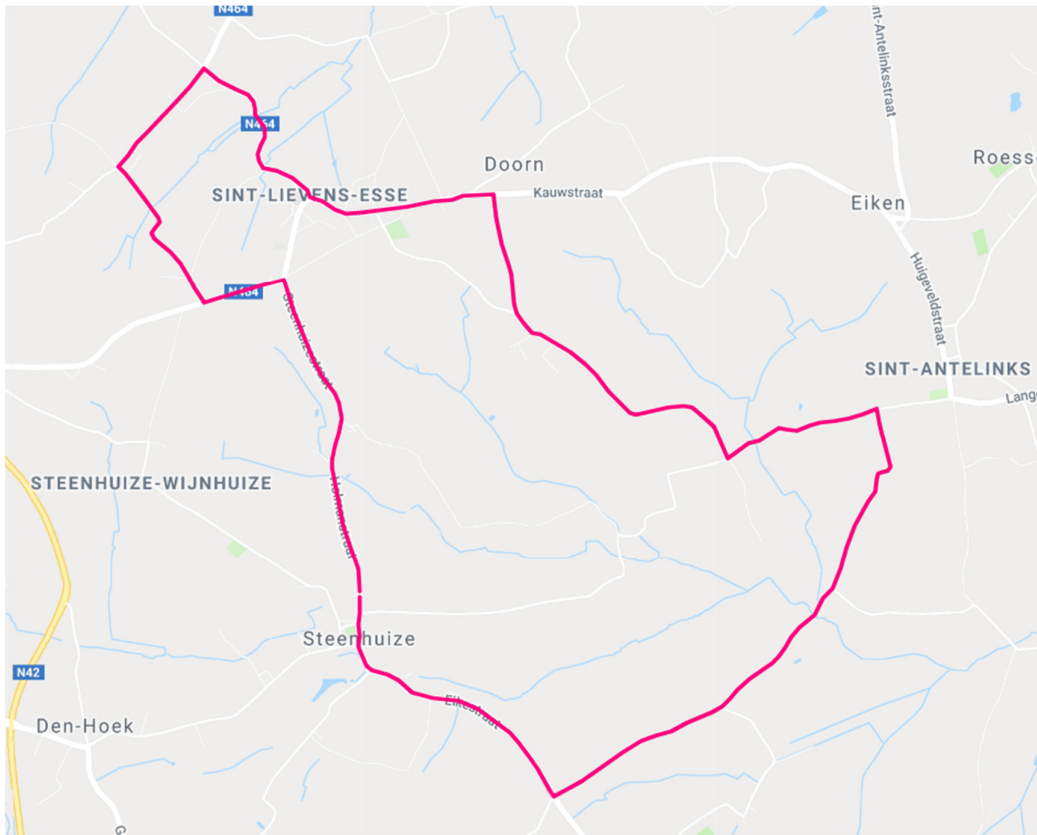

Profiel – profile



Afleiding aankomst – Déviation à l'arrivé



2 Technische gids – Guide technique

Wedstrijd - Epreuve	Flanders Ladies Classics – Sofie De Vuyst
Gemeente – Commune Organisatie – Organisation	Herzele – Steenhuize (Oost-Vlaanderen) Sint-KatrienWheel vzw Jong en Moedig Herzele vzw Gemeente Herzele
Datum – Date	Zaterdag /Samedi 18 augustus/Août 2018
Categorie – Catégorie	Dames Elite UCI 1.2 Femmes Elite UCI 1.2
Afstand - Distance	124 km 48.6 km in lijn + 7 plaatselijke ronden van 10.8 Km 48.6 km en directe + 7 tour locale de 10.8 km
Prijzen – Prix	Volgens UCI reglement Selon le règlement de l'UCI Uitbetaling door Belgian Cycling Païement par Belgian Cycling
Parking ploegen - teams	Sporthal De Steenoven Kerkkouter 44 9550 Herzele
Permanentie – Permanence	10:00 – 15:30 Sporthal De Steenoven Kerkkouter 40 B-9550 Herzele
Inschrijvingen – Subscription	10:30 – 12:45 Permanentie – Permanence
Briefing ploegen - équipes	13:00 Sporthal De Steenoven
Kleedkamers - Vestiaires	Star/Départ Sporthal De Steenoven, Kerkkouter 44 – 9550 Herzele Aankomst/Arrivé Sporthal Amalrik, Holmanstraat 37B – 9550 Steenhuize
Briefing volgers – suiveurs	14:00 Theaterzaal De Steenoven Kerkkouter 44 9550 Herzele
Tekenen controleblad Signer la feuille de controle	13:30 op podium parking Steenoven

Opstelling wagens Formations voitures suiveuses	Kerkkouter
Start – Départ	15:00 Officieuze start – Départ officieux: Graaf Du Parclaan 15:05 Officiële start – Départ officiël: Hoogstraat ter hoogte van Bouwpunt De Doncker
Bevoorrading Ravitaillement	Km 61 Holmanstraat, Steenhuize.
Medische dienst Service médical	Dr. Bekkers Hans T. +32 (0) 475 362 858 1 ziekenwagen/ambulance in de wedstrijd / en course
Ziekenhuizen Hôpitaux	AS Sint-Elisabeth Zottegem Godveerdegemstraat 59, 9620 Zottegem T. +32 (0)9 364 81 11 ASZ Aalst Merestraat 90, 9300 Aalst T.+32 (0) 53 76 49 14 OLV Aalst Moorselbaan 164, 9300 Aalst T. +32 (0)53 72 41 11
Medische controle Contrôle médicale	Topco Bergstraat 49/3 9550 Steenhuize
Neutrale service Service neutral	Vansteenkiste 2 wagens/voitures + 1 moto
Radio Tour	Freq. Kan 1 – 164.63125 Intern 1: Freq. 168.596875-1

3 College van commissarissen – Collège des commissaires

Voorzitter / Président UCI	ALLIES Joel
Com. 2	DE VOS Guy
Com. 3	DOBBELAERE Guy
Com. 4	PIETERS Eddy
Com. Moto	MORTIER Kristof
Piloot/Pilote moto	VAN IMPE Vincent
Technische afgevaardigde	WEYMEERSCH Jan
Speaker Radio Tour	WEYMEERSCH Jan
Fotofinish	Oost-Vlaanderen VAN DE MAELE Alfons

4 Algemeen uurrooster – Horaire

08:00 – 15:30	Permanentie start – Permanence départ
08:30 – 09:45	Inschrijvingen - Inscriptions
13:00	Briefing ploegen - équipes
14:00	Briefing volgers – suiveurs
13:30	Tekenen controleblad Signer la feuille de controle
15:00	Officieuze start – Départ officieux
15:05	Officiële start Départ officielle
18:00 – 18:30	Aankomst Arrivé
18:15 – 18:45	Huldiging

5 Wedstrijdreglement – Règlement de l'épreuve

Art.1

Organisatie

De Flanders Ladies Classics – Grote Prijs Sofie De Vuyst wordt georganiseerd door vzw Sint Katrienwheer in samenwerking met Wielerclub Jong en Moedig en de gemeente Herzele en wordt verrreden volgens de UCI-regelmentering en dit op 18/08/2018.

Organisation

L'épreuve Flanders Ladies Classics – Grand Prix Sofie De Vuyst est organisée par l'asbl Sint-Katrienwheer en collaboration de l'asbl Jong en Moedig et la commune de Herzele, sous les règlements de l'UCI. Elle se dispute le 18/08/2018.

Art.2

Type wedstrijd

De wedstrijd behoort toe tot de UCI kalender 2018 onder klasse WE 1.2.

Volgende UCI-punten zijn te verdienen:

1	2	3	4	5	6	7	8	9	10
40ptn	30ptn	25ptn	20ptn	15ptn	10ptn	5ptn	3ptn	3ptn	3ptn

De wedstrijd is tevens de 8^{ste} manche van de Lotto Cycling Cup 2018, een regelmatigheids criterium Van UCI 1.1 – 1.2 wedstrijden. De reglementen van deze Lotto Cycling Cup 2018 zijn hierdoor ook onverminderd van toepassing op deze wedstrijd.

Type de l'épreuve

L'épreuve est classée en classe UCI WE 1.2 du calendrier 2018.

Le barème de point UCI est le suivant:

1	2	3	4	5	6	7	8	9	10
40pts	30pts	25pts	20pts	15pts	10pts	5pts	3pts	3pts	3pts

L'épreuve est aussi la 8^{ième} manche du Lotto Cycling Cup 2018, un critère de régularité des épreuves UCI 1.1 – 1.2. Les règlements du Lotto Cycling Cup sont entièrement applicable.

Art.3

Deelname

Volgens artikel 2.1.005 van het UCI reglement is deze wedstrijd open voor volgende ploegen: UCI damesploegen, nationale ploegen, regionale en clubploegen en mixte ploegen.

Volgens artikel 2.2.003 van het UCI reglement is het minimum aantal renners per ploeg vastgesteld op 5 en max 7.

Participation

Conformément à l'article 2.1.005 du règlement UCI, l'épreuve est ouverte aux équipes suivantes: équipes continentales, équipes nationales, équipes régionales et de club, et des équipes mixte.

Art.4**Permanentie**

De permanentie wordt gehouden op 18 augustus 2018 van 10:00 uur tot 15:30 uur te Herzele, Sporthal De Steenoven, Kerkkouter 44.

Vanaf 16:00 uur bevindt de permanentie zich te Steenhuize Sporthal Amalrik, Holmanstraat 37B.

De afhaling van de rugnummers door de ploegleiders gebeurt van 10:30 uur tot 12:45 uur op 18/08/2018.

De ploegleidersvergadering wordt georganiseerd volgens art. 1.2.087 van de UCI-reglementen, in aanwezigheid van het college van commissarissen en vindt plaats om 13:00 uur in Sporthal De Steenoven, Kerkkouter 44 te Herzele.

Permanence

La permanence de départ se tient le 18 août 2018 de 10:00 heures à 15:30 heures à Herzele, Sporthal De Steenoven, Kerkkouter 44.

A partir de 16:00 heures la permanence de l'arrivé se trouve à Steenhuize Sporthal Amalrik, Holmanstraat 37B.

Art.5**Radio-tour**

De wedstrijd informatie wordt uitgezonden op 164.63125 Mhz.

Radio-tour

Les informations de course sont émises sur la fréquence 164,63125 Mhz.

Art. 6**Neutrale wagens**

De technische assistentie wordt verzekerd door Van Steenkiste.

Deze zal met 2 wagens en 1 moto aanwezig zijn.

Assistance technique neutre

Le service d'assistance technique neutre est assuré par Van Steenkiste.

Le service est assuré par 2 voitures et 1 moto.

Art. 7**Tijdslimiet**

Elke renster die de aankomstlijn overschrijdt met een achterstand van meer dan 8% van de totaal tijd van de overwinnaar wordt niet in de uitslag opgenomen. Deze limiet kan door het College van Commissarissen in samenspraak met de organisator, verhoogd worden ingeval van uitzonderlijke omstandigheden.

Délai d'arrivée

Toute coureuse arrivant dans un délai dépassant 8% du temps du vainqueur n'est plus retenu au classement. Le délai peut être augmenté en cas de circonstances exceptionnelles par le collège des Commissaires en consultation avec l'organisateur.

Art.8

Bergprijs

Bij de 2^{de}, 4^{de} en 6^{de} doortocht in de Ransbeekstraat zal er gesprint worden voor de Bergprijs. De eerste 3 rensters zullen bij elke spurt punten vergaren; de eerste 5 punten, de tweede 3 punten en de derde 1 punt.

In geval van gelijkheid in het bergklassement zullen volgende criteria worden gebruikt om het klassement op te maken:

1. Het aantal eerste plaatsen op de bergen
2. De wedstrijduitslag

De renster dient wel de wedstrijd binnen de tijdslimiet te beëindigen.

Tussenspurten (Rushes)

Bij de 1^{ste}, 3^{de}, 5^{de} en 7^{de} doortocht aan de aankomst zal er een tussenspurt betwist worden. Deze tussenspurten zijn net als de bergprijs duidelijk aangegeven in de wegwijzer van de wedstrijd.

In geval van gelijkheid in het rushesklassement zullen volgende criteria worden gebruikt om het klassement op te maken:

1. Het aantal overwinningen in de rushes
2. De wedstrijduitslag

De renster dient wel de wedstrijd binnen de tijdslimiet te beëindigen.

Art. 9

Medische controle – antidopingcontrole

Het antidopingreglement van de UCI is van toepassing. Daarenboven, en conform de wetten van De Vlaamse Gemeenschap, is ook de Belgische en Vlaamse anti-dopingwetgeving van toepassing. De anti-dopingcontrole vindt plaats bij Topco, Bergstraat 49/3 te 9550 Steenhuize.

Contrôle médical – antidopage

Le règlement antidopage de l'UCI s'applique intégralement à la présente épreuve. Ainsi, en conformité avec les lois de la Communauté Flamande, la loi antidopage Belge et Flamande est applicable. Le contrôle antidopage aura lieu chez Topco, Bergstraat 49/3 à 9550 Steenhuize.

Art.10

Ceremonie

Volgens artikel 1.2.112 van de UCI reglementen dienen volgende rensters zich aan te bieden voor de huldiging: de eerste 3 van de uitslag, de winnaar(s) van de Bergprijs en de Rushes alsook de leider van de Lotto Cycling Cup.

Protocole

Conformément à l'article 1.2.112 du règlement UCI, les coureuses suivants doivent se présenter au protocole: les 3 premiers de l'épreuve, le vainqueur des Rushes et le prix de la montagne et également le leader du Lotto Cycling Cup

Art.11**Inbreuken**

De inbreuken zullen bestraft worden volgens het reglement en barema van de UCI.

Délits

Les délits seront punis suivant le règlement et les barèmes de l'UCI.

Art.12**Prijzen - Prix**

1	€326.00	6	€97.00	11	€43.00	16	€22.00
2	€217.00	7	€87.00	12	€43.00	17	€22.00
3	€164.00	8	€76.00	13	€43.00	18	€22.00
4	€136.00	9	€65.00	14	€43.00	19	€22.00
5	€109.00	10	€53.00	15	€33.00	20	€22.00

Bergprijs/prix de la montagne

1	€75.00	2	€50.00	3	€25.00
---	--------	---	--------	---	--------

Rushes

1	€75.00	2	€50.00	3	€25.00
---	--------	---	--------	---	--------

Art. 13**Wegwijzers**

Langsheen het parcours worden op zichtbare plaatsen richtingsborden geplaatst, waarvan een specimen wordt uitgehangen in het inschrijvingslokaal. De organisatoren kunnen op geen enkele wijze aansprakelijk worden gesteld voor wegvergissingen door rensters en/of volgers.

Panneaux indicateurs

Les panneaux indicateurs sont placés à des endroits visibles le long du parcours, un spécimen de ces panneaux est accroché dans le local d'inscription. Les organisateurs ne peuvent en aucun cas être rendus responsables au cas où des coureuses ou suiveurs se tromperaient de route.