

fresh foodservice
DEKEYZER-OSSAER NV
Barnestraat 1 - 8680 Koekelare
051/59 10 59 - Chris De Raes 0495/27 39 83

SteraGas
www.steragas.be
info@steragas.be
Brusselssteenweg 125
1980 ZEMST

DERITO
Ramen & deuren
Leopoldlaan 18 - 9500 OPHASSEL - info@derito.be

BAKKERIJ NV
LEON VERMOESEN & ZONEN
BOEKHOUTSTRAAT 2 - 1790 AFFLIGEM
053/66 70 76
Ook voor fingebak in de BROODKORF in Liedekerke, Stationsstraat 122
PASCALINA Weverstraat 43 te Asselt

Zondag 10 oktober 2021

32^{ste} Affligem Classic

TECHNISCHE GIDS

INHOUD

I. TECHNISCHE INLICHTINGEN
II. WEDSTRIJDREGLEMENT
III. BIJLAGEN

IN MEMORIAM Victor De Raes
Stichter en bezieler van deze wedstrijd † 1 augustus 2021



LIEVENS BOUW

POTGIETER
EVENT LOCATION
POTGIETER8.COM

DRANKENDISCOUNT STRAVBIER
Parochiestraat 4 - 9472 Danderleeuw
Tel 053 66 72 25
Fax 053 66 16 50
www.stravbier.be
info@stravbier.be

Restaurant BELGOR
Brusselbaan 279 - 1790 Affligem
0475 77 67 92 - 053 66 30 53
www.belgor.be
Klassieke keuken met seizoensgebonden specialiteiten

uit sympathie
W.T.C. FIETS U FIT

DE GEYSELEER DANNY
geregistreerd en erkend
ontwerper van
loos, ziele, van keizerwerken
schrijven en tekeningen
Realisatiewerkzaam
Steenpoelweg 44 - 1790 Affligem
053 78 47 78

Restaurant Feestzaal Brasserie Terras
Loanton
Affligem

Logoprines
jeroen@publicchoc.be

PUBLIC CHOC
Brusselbaan 300
Affligem
Tel. 0475 52 75 31

AQUAFLAME
B. VERSCHELDEN VERWARMING & SANITAIR
Kapellestraat 146 - 9473 Welle
Tel.: 0477 60 81 32 - 053 41 78 94
www.aquaflame.be

TINA TEIRLINCX
Tel.: 053 66 16 63
gsm: 0478 58 28 93
Oppestraat 42
Liedekerke
info@tinairincx.be

uit sympathie
notaris
Tim Herzeel

AFLIESUR
Verzekeringssociëteit
(overheen COMMAN-PETIT)
bvba
afliesur@verz.kbc.be

Uw verzekeringsmakelaar VDB CONSULT
Van der Borcht Jan
0495 16 30 25 - jan@vdbconsult.be
cbfa nr 65322A
alle risico's, diverse maatschappijen

DIRKS DROOGKUIS
POTAARDESTRAT 87 - TERALFENE

DOOREMONT Johan & zn
Vloer-, muur- & mozaiektegels
Beklemerenvernieuwing
Schilderwerken
Tel.: 053 66 16 63
gsm: 0478 58 28 93

ALLES VOOR DE BOUW DE DONCKER
AFFLIGEM - BURCH LAMBEK - PEKELLE - NIJVOLE

AccentA vastgoed

RANTOUR

Esso
Brusselbaan 267
1790 Affligem
053/66 71 40

KOEL- & VRIESTECHNIEK - KLIMATISATIE KLIMAFROST
Tel. 0476 99 74 74
Haan 40/2 - 1840 STEENHUFFEL
Tel. 052 30 28 34 - Fax 052 31 15 43
GSM 0467 48 45 89

Benny ROELANDT
Carrosserie - Tweedehandswagens
Bremtstraat 90 - Terafene
Tel. 053 66 62 16

GILLIS
VERZEKERINGSKANTOOR
• Verzekeringen
• Bank
Aalstersesteenweg 195
9400 Ninove
Tel. 054 32 21 21
Fax 054 32 64 64
info@gillissvb.be
www.gillissvb.be

Verkoppen, verhuren of advies?
053/41 57 92
affligem@immoaccenta.be

VEESGROOTHANDEL VAN RANSBEECK Comm. v.
Gilde Baan 5 - 1790 HEKELGEM
vreesgroothandel_van_ransbeek@yahoo.com
Tel. 053 39 36 78 - 0488 24 30 83

FIETSATELJEE VERLEYSEN
Daalstraat 26 - 1790 Affligem
Tel. 053 66 88 63 - 0476 57 25 03
fietsateljee@skynet.be

BISTRO-SNOOKER-POOL BIRMINGHAM
Brusselbaan 382 - 1790 Affligem
Tel. 02 452 80 40

Uit sympathie Alex CORNAND

MIBA
POORTEN
www.miba.be
053/682 659
Sectionale poorten voor particulieren of industrieel gebruik
Begijnmeers 10-12 - 1770 Liedekerke
Tel. 053 66 28 59
www.miba.be
Showroom:
Begijnmeers bedrijventercentrum Liedekerke

Medische pedicure Ilse De Cock
Gespecialiseerde voetverzorging - manicure - gemaagis - soak-off
Voetverzorging ook aan huis
Kruisweg 6 - 1790 Heselgem
0474 90 63 75

PB - car service
Onderhoud - Herstelling
Diagnose
0474/99.54.26
Kulperstraat 48 - Hofstade

Uit sympathie DIRK NEVENS

Sanitair - Lood - Zink Dakbedekking Gerald SCHELFHOUT
Tel. 0495 21 21 56

STUDIO 11 BELETTERING
Studio 11 mediahuis vof
Klaas Van Gelle
Rijngemiddeld 89
9300 Aalst
0478.31.12.35
www.studio11mediahuis.be

Landschap- en tuinarchitect MARC GEERAERTS b.v.b.a
Algemene aanleg van: tuinen, parken, sportvelden, vijvers, tuinverlichting en afscheidingen - Onderhoud van tuinen en bedrijfsterreinen - Carports - Colltop
Kerkweg 3 - 1790 Affligem
Tel. 053 66 80 94
Fax 053 66 60 68
geeraertsgerard@hotmail.com
www.tuinen-geeraerts.be

GROOTHANDEL VARKENSVLEES BVBA FLORU
Watermolenstraat 110
Industriezone ZUID III
9320 Erembodegem - 053 66 37 00
www.floru-verkensvlees.be

SPORTZONE
Begijnmeers 5 - 1770 Liedekerke
info@fitness-sportzone.be
Tel.: 0496 55 60 40

DEN IJSBEER
Lydia & Rik Tilkens - Christians
Kerkstraat 62 - 1790 Affligem
Tel. 053 68 22 89

Taverne SCHETTENBERG
Daalstraat 126
TERALFENE

Carrosserie Patriek
053 66 10 99

Café Onder Den Toren
Kerkstraat 105 - AFFLIGEM
Bij Gerrie en Chantal
Alle dagen open vanaf 14u00
maandag gesloten

DE SLAPRAADVISEUR
DE SLAPRAADVISEUR
ASSESTEENWEG 24 - 1740 TERLAT

RESIDENTIE DE EEKHOORN bvba
Ijsbergstraat 80 - 1701 Iiterbeek-Dilbeek
Tel.: 02 569 61 21

BRANDSTOFFEN BART VAN HECKE
MAZOUT - PETROLEUM
DIESEL - KOLEN - PELLETS
Brusselbaan 223 - 1790 AFFLIGEM
Tel. 053 66 81 45

Pers- en Broodhuis De Toren
Ploaeststraat 1 - 1790 Terafene
Tel./Fax: 053 67 48 37

ONTHAALHUIS Post-psychiatrie

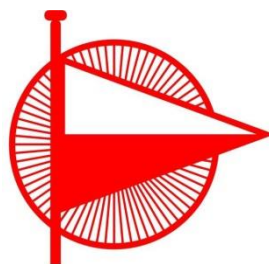

WSC Dr. Tistaertvrienden

32^{ste} **AFFLIGEM CLASSIC**
10 OKTOBER 2021

AFDELING I.
TECHNISCHE INLICHTINGEN

I. Soort wedstrijd

Individuele wedstrijd met provinciale selecties. Slotwedstrijd van de Lotto-Topcompetitie 2021.

II. Afstand

78,65 km: aanloop 0,75 km + 8 ronden van 9,74 km.

III. Prijzen

Dit jaar zijn er geen geldprijzen voorzien.

IV. Inschrijving

Zondag 10/10/2021 – Taverne Loanton, Bellestraat 103 te 1790 Affligem van 11u00 tot 13u45.

Uitreiking kaderplaatjes – rugnummers en alle koersformaliteiten van 11u00 tot 13u45.

Briefing ploegleiders om 12u30 gevolgd door lottrekking volgwagens, Pianobar Loanton.

Parking officials Cycling Vlaanderen/Belgian Cycling: Feestzaal Bouchout, Brusselbaan 97, 1790 Affligem. Lokale verplaatsing Christian DEMUNTER (0477 546 882) of Dirk VERTOMMEN (0495 916 554).

V. Permanentie

Tot 14u30 – Pianobar Loanton, Bellestraat 103, 1790 Affligem.

Tijdens de wedstrijd “t Gildenhuis”, Kerkstraat 82, 1790 Affligem.

VI. Opstelling en start

Om 14u15 opstelling volgers, pers, genodigden, dokter, ziekenwagen aan de rechterzijde van de Bellestraat, Affligem op de voorziene plaats. Renners inrit autobussen en parking Rantour. Ploegleiders parking voor reiscenter Rantour. Startplan zie bijlagen.

Om 14u30 geneutraliseerde start op de inrit/parking van Rantour te Affligem.

Officiële start (km 0) Bellestraat ter hoogte van de Bouwpunt Den Doncker omstreeks 14u32.

Koersdirecteur: Gunter VASSEUR, Groeneweg 30, 1790 Affligem (0477 772 715).

VII. Radio Tour

De informatie van de wedstrijd op Radio Tour frequentie kanaal 2 - 160,10625 MHz.

VIII. Bevoorrading en wegwerpzone

Km 36,90 – km 55,35 – km 73,80 – km 92,25 – km 110,70 en km 129,15 (ronde 2 – 3 – 4 – 5 – 6 – 7) tussen Bellestraat 63 en Bellestraat 29, 1790 Affligem. Deze zone zal aangeduid staan. Van Bellestraat 29 tot Bellestraat 15, 1790 Affligem zal een wegwerpzone voorzien worden, deze zal eveneens aangeduid staan.

Gelieve vuilnis ENKEL weg te werpen in deze vaste bevoorradingzone en/of wegwerpzone. De organisatie voorziet vuilniszakken ter plaatse. Weggooien van vuilnis op andere plaatsen zal beboet worden!

IX. Aankomst

1790 Affligem, Kerkstraat ter hoogte huisnummer 62 (Den IJsbeer).

Afleiding ploegleiders via Kasteelstraat naar Pastorijweg. Aankomstplan zie bijlagen.

Fotofinish links.

De laatste km wordt aangeduid met een rode vlag.

De laatste 3km, 2km, 1km, 500, 300, 200, 150, 100 en 50 meter wordt aangeduid met borden langs de weg.

X. Medische diensten

Dokter Philippe DE RYCK volgt de wedstrijd.

Ziekenwagens en vaste hulppost (thv aankomst, in 't Gildenhuis Kerkstraat 82) worden verzorgd door EMS (contact 0479 92 86 02) en staan zowel tijdens als na de wedstrijd ten dienste van renners en volgers.

XI. Kleedkamers en douches

Sportcomplex Bellekouter, Bellestraat 99 te 1790 Affligem.

XII. Parking renners

Sportcomplex Bellekouter, Bellestraat 99 te 1790 Affligem.

XIII. Opmaken uitslag – perszaal

't Gildenhuis , Kerkstraat 82 te 1790 Affligem.

XIV. Medische controle

De anti-dopingcontrole heeft plaats te: 'T Gildenhuis, Kerkstraat 82, 1790 Affligem.

XV. Receptie na de wedstrijd

Receptie na de wedstrijd om 17 uur 30 in feestzaal Bouchout, Brusselbaan 97 te 1790 Affligem. Overhandiging bekens + naturaprijzen aan 1, 2, 3, winnaar 1^{ste} jaar nieuwelingen, bergprijs, knelspurten, 1^{ste} Vlaams-Brabant, Daikin-sprint evenals aan de 4 eindwinnaars (individueel, 1^{ste} jaars nieuwelingen, bergprijs en knelpunten).

XVI. Organisatie en taken

| | | |
|--|---------------------------------------|---------------|
| Algemene coördinatie | Dirk VERTOMMEN – VOORZITTER | 0495 916 554 |
| Start Bellestraat | Gunter VASSEUR – Ondervoorzitter | 0477 772 715 |
| Aankomst kerkstraat | Jhonny VASSEUR – Medewerker | 0472 013 024 |
| Veiligheidscoördinator (seingevers) | Yoran Demunter– Medewerker | 0471 205 493 |
| Wedstrijd | Robrecht SEGERS– Hoofdinspecteur TARL | 0473 89 44 40 |

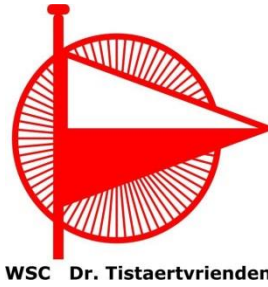

32^{ste} AFFLIGEM CLASSIC

10 OKTOBER 2021

AFDELING II. WEDSTRIJDREGLEMENT

Artikel 1 – Organisatie

De 32^{ste} Affligem Classic wordt georganiseerd door de Verenigde Affligemse Wielersclubs in samenwerking met WSC Dr. Tistaertvrienden VZW. De wedstrijd wordt verreden volgens de reglementen van "TOPCOMPETITIE NIEUWELINGEN 2021". Dit reglement kan nagekeken worden op de website van Belgian Cycling. De wedstrijd wordt betwist op zondag 10/10/2021.

Artikel 2 – Deelname

De wedstrijd is voorbehouden aan nieuwelingen, geselecteerd via provinciale selecties. In totaal zijn maximaal 120 renners toegelaten.

Artikel 3 – Inlichtingen en volgbewijzen

De praktische inlichtingen en alle nuttige gegevens in verband met de 32^{ste} Affligem Classic zullen bij het tekenen van het controleblad aan iedere provinciale verantwoordelijke overhandigd worden, samen met de officiële volgbewijzen. De volgbewijzen dienen goed zichtbaar op de voorruit te worden aangebracht. De volgnummers vooraan en achteraan. Enkel de wagens voorzien van een hoofdletter "A" worden tijdens de finale toegelaten in de aankomstzone.

Artikel 4 – Aankomst

De aankomst zal opgenomen worden door de fotofinishapparatuur van Belgian Cycling / Cycling Vlaanderen. De renners zijn verplicht het kaderplaatje op de voorziene plaats vast te hechten. De renners moeten twee rugnummers dragen.

Artikel 5 – Briefing en volgorde volgwagens

De briefing van de provinciale coaches en de lottrekking is voorzien om 12 uur 30 in de taverne Loanton, Bellestraat 103, 1790 Affligem. De volgorde van de volgwagens is bepaald in het reglement "TOPCOMPETITIE NIEUWELINGEN 2021". De neutrale wagens zullen hun plaats toegewezen krijgen door de wedstrijdcommissarissen.

Artikel 6 – Teken en controleblad

De renners dienen het controleblad te ondertekenen tussen 11 uur 00 en 13 uur 45.

Artikel 7 – Volgwagens

Alle wagens dienen voorzien te zijn van een officieel volgbewijs. De sportbestuurders zijn verantwoordelijk voor de passagiers in hun wagen.

Artikel 8 – Technische assistentie

Elke provincie heeft het recht een materiaalwagen in te schakelen. Neutrale wagens (2) worden voorzien door VZW Passion For Cycling. Technische bijstand mag enkel gebeuren achter het peloton, rechts van de weg.

Artikel 9 – Veiligheid

De deelnemers en de toegestane volgers zijn verplicht alle aanwijzingen van officials en leden van de lokale of federale politie op te volgen. Persfotografen op de motor en aan de aankomst dienen de reglementaire kazuifel te dragen. De renners worden verondersteld de weg te kennen en kunnen zich na de wedstrijd niet beroepen op persoonlijke noch organisatorische vergissingen.

Artikel 10 – Klassementen

Er worden volgende klassementen opgemaakt:

- Individueel klassement
- Individueel jongerenklassement (1^{ste} jaars nieuwelingen)
- Individueel bergklassement
- Knelpuntenklassement
- Prijs voor 1^{ste} Vlaams-Brabander
- Daikin-sprint

De puntenverdeling is vastgelegd door het regelement van "TOPCOMPETITIE NIEUWELINGEN 2021".

Artikel 11 – Bergprijs

De bergprijs is aangeduid met een streep, een vlag en een bord "BP" (top Schettenberg), in ronde 3, 4, 5, 6, 7.

Artikel 12 – Knelspurten

De knelspurten vinden plaats aan de aankomstlijn op het einde van ronde 3, 5, 7.

Artikel 13 – Daikin-sprint

De Daikin-sprint vindt plaats in de 5^{de} ronde (Groeneweg), is aangeduid met een streep, beachvlag Daikin en witte vlag.

Artikel 14 – Klachten

Klachten worden aanvaard tot 30 minuten na de aankomst van de 1^{ste} renner. Deze dienen ingediend te worden bij de wedstrijdcommissarissen.

Artikel 15 – Reglementen

Wijzigingen aan dit reglement kunnen alleen gebeuren door het college van wedstrijdcommissarissen. Door deelname aan de 32^{ste} Affligem Classic erkennen renners, volgers, ploegleiders dat zij kennis hebben genomen van dit reglement en het in zijn geheel aanvaardden.

Alle gevallen niet voorzien in dit reglement, behoren tot de bevoegdheid van het college van commissarissen belast met de sportieve leiding van de wedstrijd.

Artikel 16 – Koersdirecteur

De koersdirecteur is Gunter VASSEUR.

Adres: Groeneweg 30 te 1790 Affligem. Gsm: 0477 772 715. Mail: gunter.vasseur@daikin.be .

Artikel 17 – Jury

| | | |
|------------------------------|---|--------------------------------------|
| Voorzitter | : | Pascal Streulens |
| Aankomstrechtter | : | Danny VAN PRAET |
| Commissarissen | : | Jan WEYMEERSCH – Patrick DEMUNTER |
| Commissarissen motor | : | Eddy LISSENS – Sven KAESEMANS |
| Piloten moto SUZUKI | : | Vincent VAN IMPE – Theo GEEROMS |
| Technisch Afgevaardigde | : | Patrick DEMUNTER |
| Operator Mylaps Transponders | : | Mia WILLEMS |
| Telecom Team Jurywagen 1 | : | Gino VERHASSELT |
| Speaker Radio Tour | : | André VANLINT |
| Fotofinish | : | VLAAMS BRABANT – ANTWERPEN - LIMBURG |



32^{ste} AFFLIGEM CLASSIC

10 OKTOBER 2021

AFDELING III. BIJLAGEN

Ziekenhuizen
Belangrijke locaties
Kaart overzicht
Profiel
Schema en profiel laatste 3 km
Schema startopstelling
Schema aankomstzone
Wegwijzer en tijdstabel

ZIEKENHUIZEN

| BENAMING | PLAATS | TELEFOONNUMMER |
|-------------------------------|------------------------|----------------|
| OLV Ziekenhuis | Asse, Bloklaan 5 | 02 300 61 11 |
| OLV Ziekenhuis | Aalst, Moorselbaan 164 | 053 72 41 11 |
| Algemeen Stedelijk Ziekenhuis | Aalst, Merestraat 80 | 053 76 41 11 |

BELANGRIJKE LOCATIES

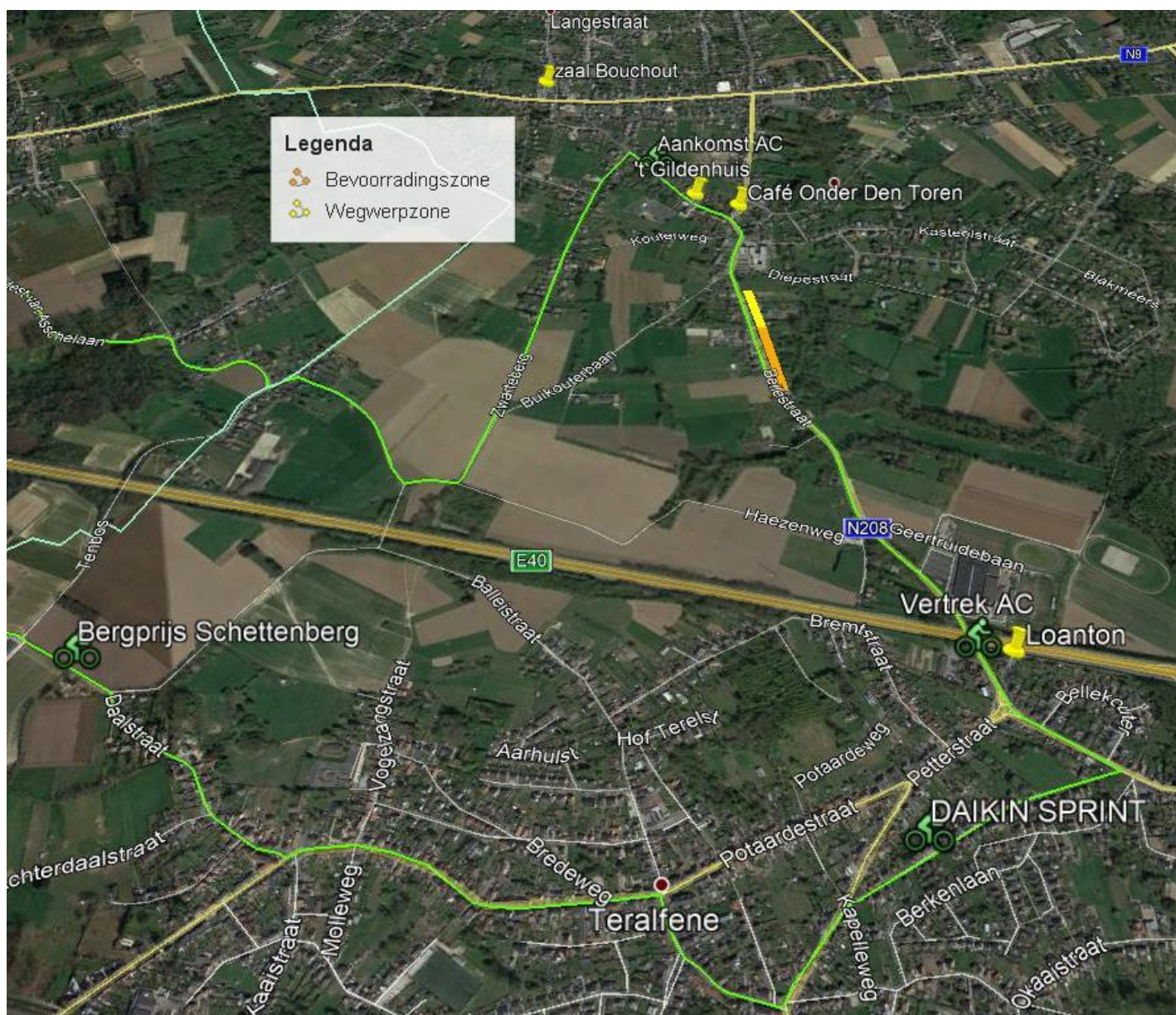

KAART OVERZICHT

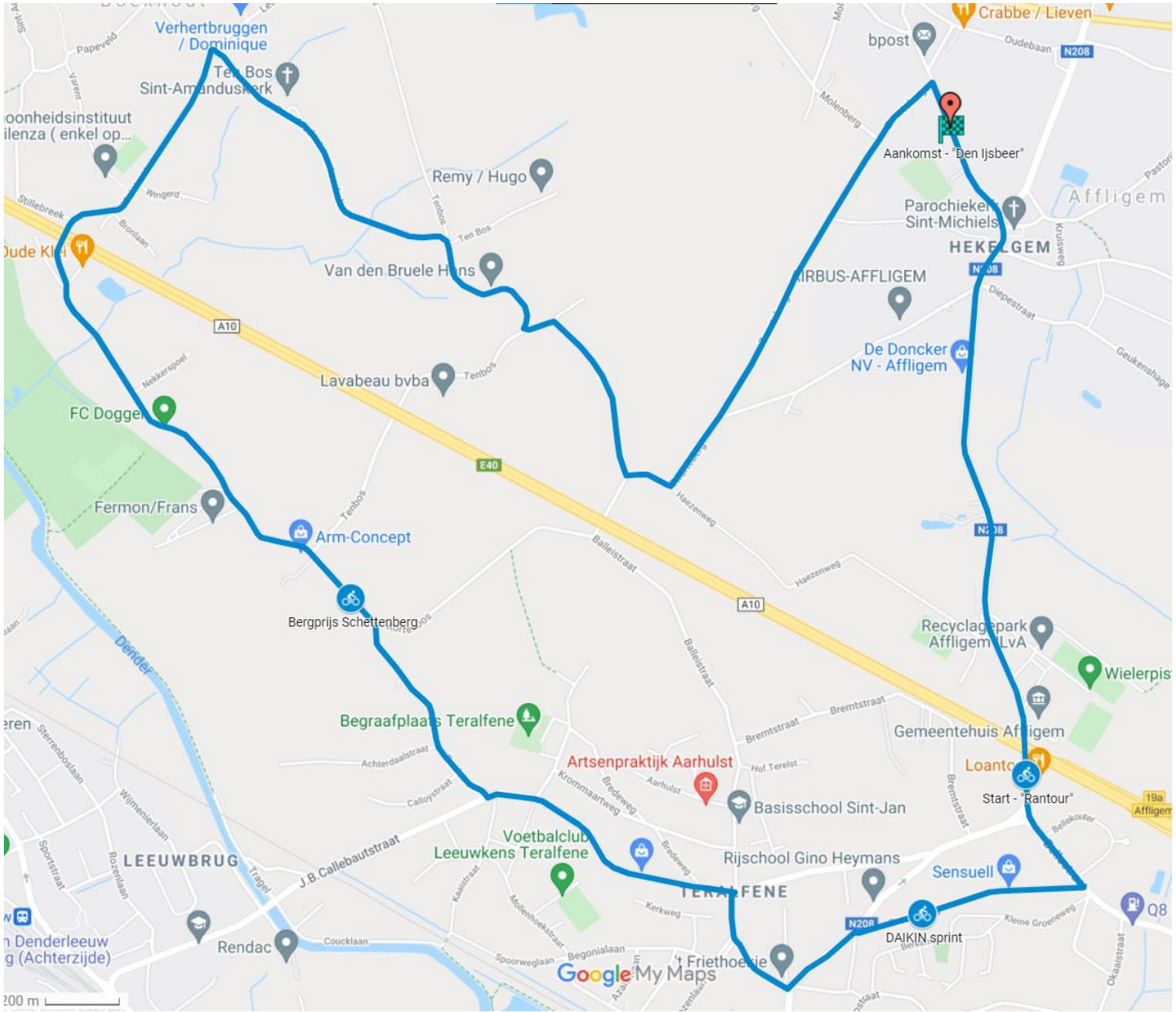

PROFIEL

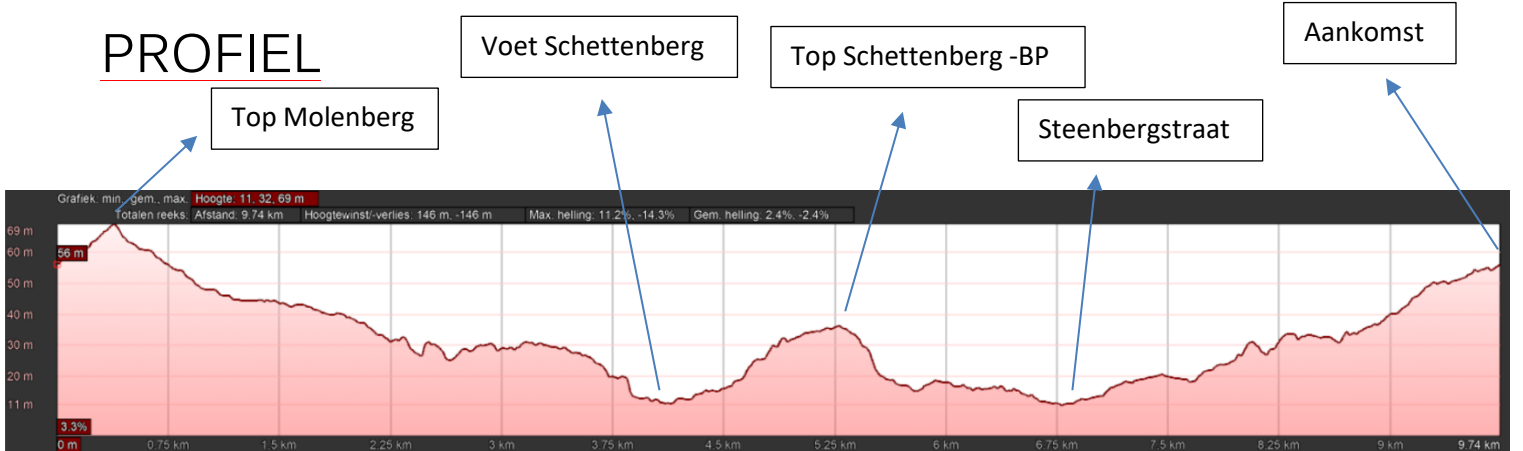

SCHEMA LAATSTE 3KM

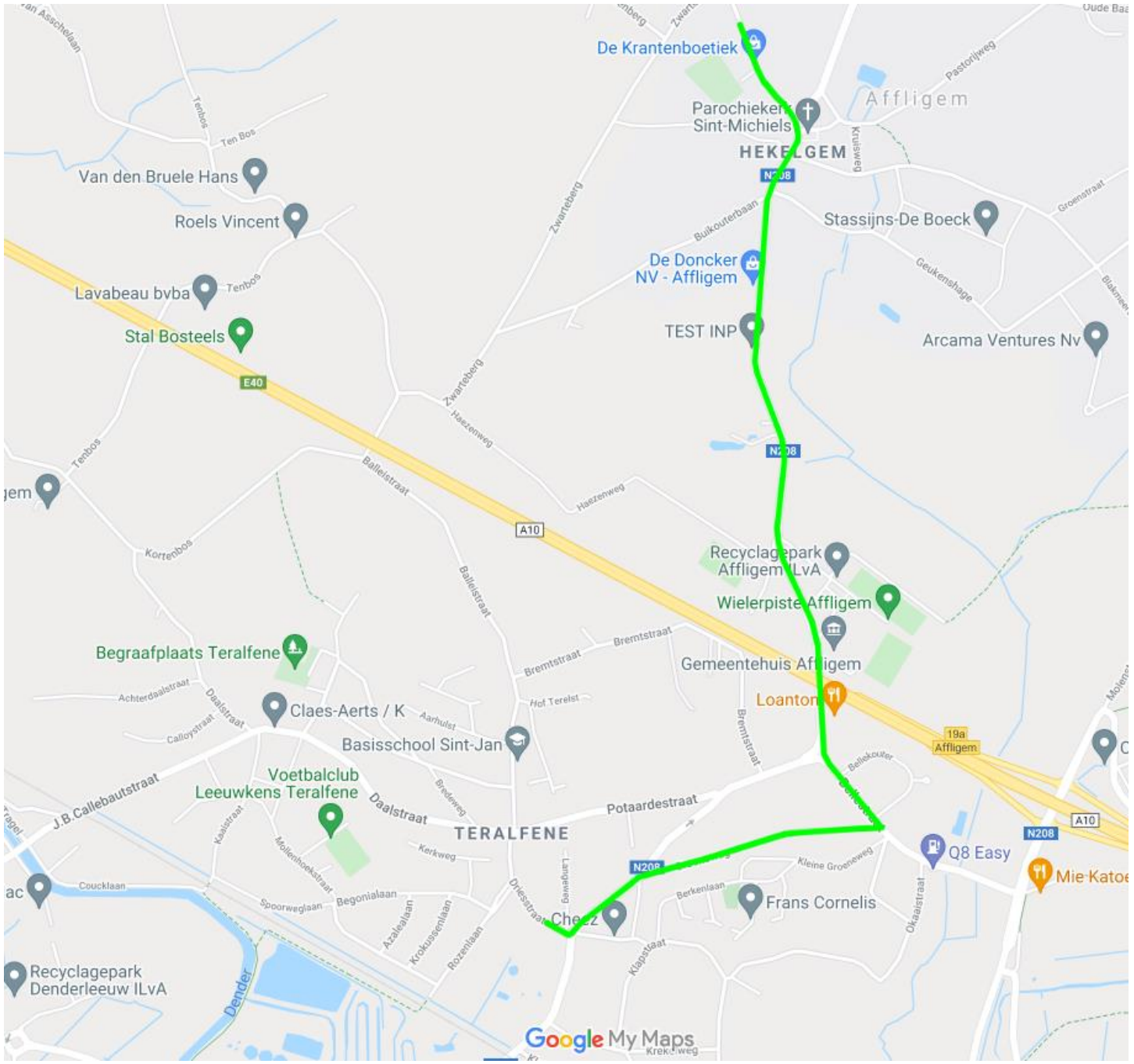

PROFIEL LAATSTE 3 KM



SCHEMA STARTOPSTELLING

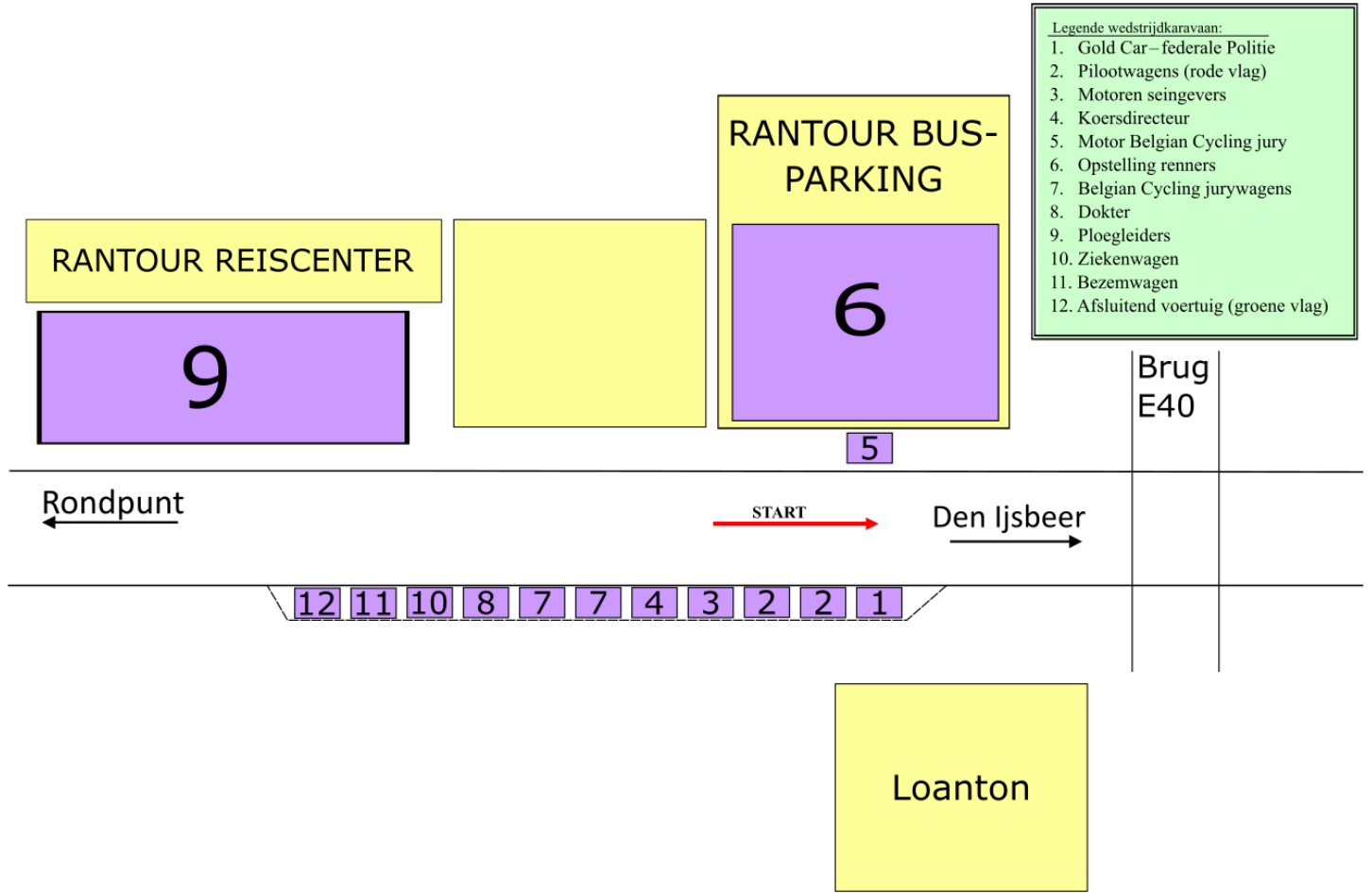

SCHEMA AANKOMSTZONE

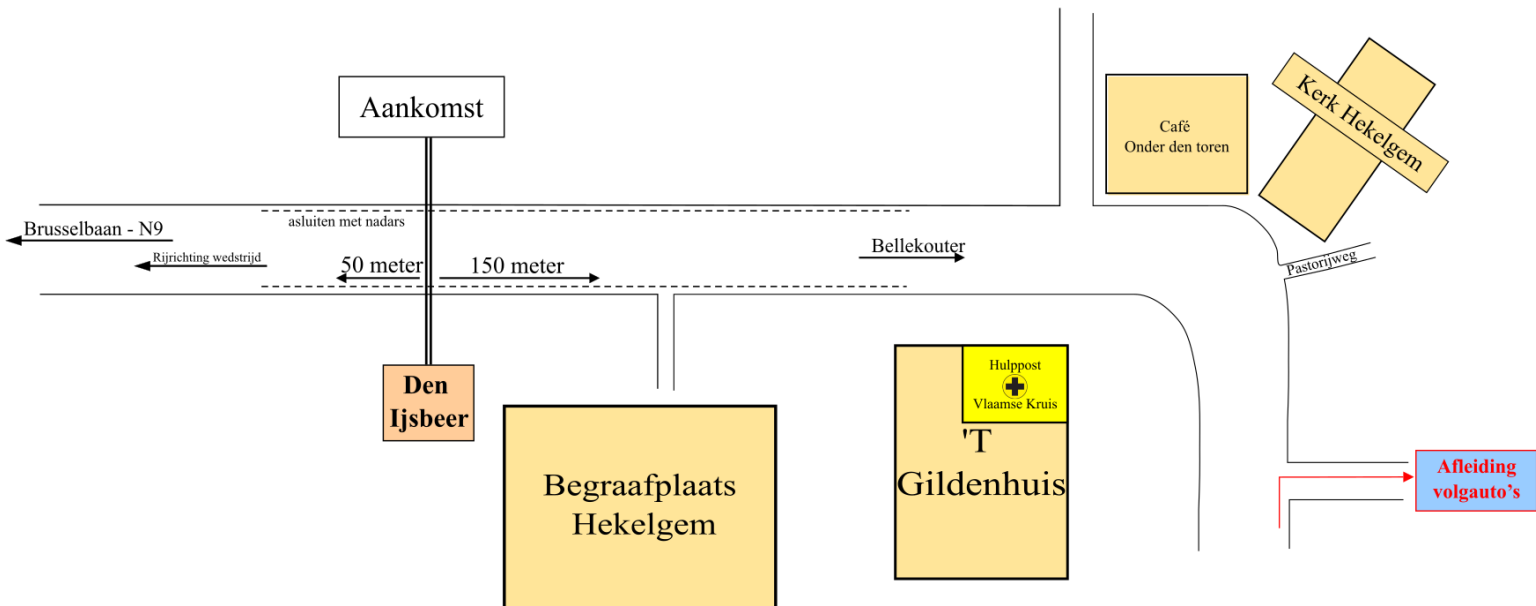



Omloop 32ste AFFLIGEM CLASSIC 10/10/2021

| Plaats | Opm. | Afstand tsn. 2 punten | Totale afstand in km | 38 km/uur | 40 km/uur | 42 km/uur | Reste- rende afstand |
|--|------------|-----------------------------|----------------------------|--------------|--------------|--------------|----------------------------|
| VLAAMS-BRABANT - AFFLIGEM | | | | | | | |
| Start PARKING Rantour | | 0,00 | 0,00 | 14:30 | 14:30 | 14:30 | |
| LA Bellestraat | | 0,00 | 0,00 | 14:30 | 14:30 | 14:30 | |
| OFFICIELE START KM 0 "De Doncker" | | | 0,00 | 14:30 | 14:30 | 14:30 | 78,91 |
| Overschrijden AANKOMST | 1/8 | 0,75 | 0,75 | 14:31 | 14:31 | 14:31 | 78,16 |
| LA Zwarteberg | | 0,12 | 0,87 | 14:31 | 14:31 | 14:31 | 78,04 |
| RA Hazenweg | | 1,25 | 2,12 | 14:33 | 14:33 | 14:33 | 76,79 |
| RA Ten Bos | | 0,12 | 2,24 | 14:34 | 14:33 | 14:33 | 76,67 |
| LA Ten Bos | | 0,45 | 2,69 | 14:34 | 14:34 | 14:34 | 76,22 |
| OOST-VLAANDEREN - AALST - EREMBODEGEM | | | | | | | |
| RA Ten Bos | | 0,08 | 2,77 | 14:34 | 14:34 | 14:34 | 76,14 |
| RD Dom Modest Van Asschelaan | | 0,58 | 3,35 | 14:35 | 14:35 | 14:35 | 75,56 |
| LA Kleistraat | | 0,62 | 3,97 | 14:36 | 14:36 | 14:36 | 74,94 |
| RD Rесссhebeken | | 0,14 | 4,11 | 14:36 | 14:36 | 14:36 | 74,80 |
| VLAAMS-BRABANT - AFFLIGEM | | | | | | | |
| RD Kortenbos | | 0,70 | 4,81 | 14:38 | 14:37 | 14:37 | 74,10 |
| RA Daalstraat | | 1,24 | 6,05 | 14:40 | 14:39 | 14:39 | 72,86 |
| LA Daalstraat | | 0,56 | 6,61 | 14:40 | 14:40 | 14:39 | 72,30 |
| RA Driesstraat (kerk Teralfene) | | 0,70 | 7,31 | 14:42 | 14:41 | 14:40 | 71,60 |
| LA Steenbergstraat | | 0,32 | 7,63 | 14:42 | 14:41 | 14:41 | 71,28 |
| RA Groeneweg | | 0,22 | 7,85 | 14:42 | 14:42 | 14:41 | 71,06 |
| LA Bellestraat | | 0,61 | 8,46 | 14:43 | 14:43 | 14:42 | 70,45 |
| RA Rond punt Bellekouter | | 0,23 | 8,69 | 14:44 | 14:43 | 14:42 | 70,22 |
| RD Kerkstraat | | 1,55 | 10,24 | 14:46 | 14:45 | 14:45 | 68,67 |
| Overschrijden AANKOMST | 2/8 | 0,28 | 10,52 | 14:47 | 14:46 | 14:45 | 68,39 |
| LA Zwarteberg | | 0,12 | 10,64 | 14:47 | 14:46 | 14:45 | 68,27 |
| RA Hazenweg | | 1,25 | 11,89 | 14:49 | 14:48 | 14:47 | 67,02 |
| RA Ten Bos | | 0,12 | 12,01 | 14:49 | 14:48 | 14:47 | 66,90 |
| LA Ten Bos | | 0,45 | 12,46 | 14:50 | 14:49 | 14:48 | 66,45 |
| OOST-VLAANDEREN - AALST - EREMBODEGEM | | | | | | | |
| RA Ten Bos | | 0,08 | 12,54 | 14:50 | 14:49 | 14:48 | 66,37 |
| RD Dom Modest Van Asschelaan | | 0,58 | 13,12 | 14:51 | 14:50 | 14:49 | 65,79 |
| LA Kleistraat | | 0,62 | 13,74 | 14:52 | 14:51 | 14:50 | 65,17 |
| RD Rесссhebeken | | 0,14 | 13,88 | 14:52 | 14:51 | 14:50 | 65,03 |
| VLAAMS-BRABANT - AFFLIGEM | | | | | | | |
| RD Kortenbos | | 0,70 | 14,58 | 14:53 | 14:52 | 14:51 | 64,33 |
| RA Daalstraat | | 1,24 | 15,82 | 14:55 | 14:54 | 14:53 | 63,09 |
| LA Daalstraat | | 0,56 | 16,38 | 14:56 | 14:55 | 14:53 | 62,53 |
| RA Driesstraat (kerk Teralfene) | | 0,70 | 17,08 | 14:57 | 14:56 | 14:54 | 61,83 |
| LA Steenbergstraat | | 0,32 | 17,40 | 14:57 | 14:56 | 14:55 | 61,51 |
| RA Groeneweg | | 0,22 | 17,62 | 14:58 | 14:56 | 14:55 | 61,29 |
| LA Bellestraat | | 0,61 | 18,23 | 14:59 | 14:57 | 14:56 | 60,68 |
| RA Rond punt Bellekouter | | 0,23 | 18,46 | 14:59 | 14:58 | 14:56 | 60,45 |
| RD Kerkstraat | | 1,55 | 20,01 | 15:02 | 15:00 | 14:59 | 58,90 |
| Overschrijden AANKOMST | 3/8 | 0,28 | 20,29 | 15:02 | 15:00 | 14:59 | 58,62 |
| LA Zwarteberg | | 0,12 | 20,41 | 15:02 | 15:01 | 14:59 | 58,50 |
| RA Hazenweg | | 1,25 | 21,66 | 15:04 | 15:02 | 15:01 | 57,25 |
| RA Ten Bos | | 0,12 | 21,78 | 15:04 | 15:03 | 15:01 | 57,13 |



| Plaats | Opm. | Afstand tsn. 2 punten | Totale afstand in km | 38 km/uur | 40 km/uur | 42 km/uur | Reste-rende afstand |
|--|------------|-----------------------|----------------------|--------------|--------------|--------------|---------------------|
| LA Ten Bos | | 0,45 | 22,23 | 15:05 | 15:03 | 15:02 | 56,68 |
| OOST-VLAANDEREN - AALST - EREMBODEGEM | | | 22,23 | 15:05 | 15:03 | 15:02 | 56,68 |
| RA Ten Bos | | 0,08 | 22,31 | 15:05 | 15:03 | 15:02 | 56,60 |
| RD Dom Modest Van Asschelaan | | 0,58 | 22,89 | 15:06 | 15:04 | 15:03 | 56,02 |
| LA Kleistraat | | 0,62 | 23,51 | 15:07 | 15:05 | 15:04 | 55,40 |
| RD Rессchebeken | | 0,14 | 23,65 | 15:07 | 15:05 | 15:04 | 55,26 |
| VLAAMS-BRABANT - AFFLIGEM | | | 23,65 | 15:07 | 15:05 | 15:04 | 55,26 |
| RD Kortenbos | | 0,70 | 24,35 | 15:08 | 15:07 | 15:05 | 54,56 |
| Bergprijs Schettenberg | | 1,24 | 25,59 | 15:10 | 15:08 | 15:07 | 53,32 |
| RA Daalstraat | | | 25,59 | 15:10 | 15:08 | 15:07 | 53,32 |
| LA Daalstraat | | 0,56 | 26,15 | 15:11 | 15:09 | 15:07 | 52,76 |
| RA Driesstraat (kerk Teralfene) | | 0,70 | 26,85 | 15:12 | 15:10 | 15:08 | 52,06 |
| LA Steenbergstraat | | 0,32 | 27,17 | 15:13 | 15:11 | 15:09 | 51,74 |
| RA Groeneweg | | 0,22 | 27,39 | 15:13 | 15:11 | 15:09 | 51,52 |
| LA Bellestraat | | 0,61 | 28,00 | 15:14 | 15:12 | 15:10 | 50,91 |
| RA Rond punt Bellekouter | | 0,23 | 28,23 | 15:15 | 15:12 | 15:10 | 50,68 |
| RD Kerkstraat | | 1,55 | 29,78 | 15:17 | 15:15 | 15:13 | 49,13 |
| Overschrijden AANKOMST - KNELPUNT | 4/8 | 0,28 | 30,06 | 15:17 | 15:15 | 15:13 | 48,85 |
| LA Zwarteberg | | 0,12 | 30,18 | 15:18 | 15:15 | 15:13 | 48,73 |
| RA Hazenweg | | 1,25 | 31,43 | 15:20 | 15:17 | 15:15 | 47,48 |
| RA Ten Bos | | 0,12 | 31,55 | 15:20 | 15:17 | 15:15 | 47,36 |
| LA Ten Bos | | 0,45 | 32,00 | 15:21 | 15:18 | 15:16 | 46,91 |
| OOST-VLAANDEREN - AALST - EREMBODEGEM | | | 32,00 | 15:21 | 15:18 | 15:16 | 46,91 |
| RA Ten Bos | | 0,08 | 32,08 | 15:21 | 15:18 | 15:16 | 46,83 |
| RD Dom Modest Van Asschelaan | | 0,58 | 32,66 | 15:22 | 15:19 | 15:17 | 46,25 |
| LA Kleistraat | | 0,62 | 33,28 | 15:23 | 15:20 | 15:18 | 45,63 |
| RD Rессchebeken | | 0,14 | 33,42 | 15:23 | 15:20 | 15:18 | 45,49 |
| VLAAMS-BRABANT - AFFLIGEM | | | 33,42 | 15:23 | 15:20 | 15:18 | 45,49 |
| RD Kortenbos | | 0,70 | 34,12 | 15:24 | 15:21 | 15:19 | 44,79 |
| Bergprijs Schettenberg | | 1,24 | 35,36 | 15:26 | 15:23 | 15:21 | 43,55 |
| RA Daalstraat | | | 35,36 | 15:26 | 15:23 | 15:21 | 43,55 |
| LA Daalstraat | | 0,56 | 35,92 | 15:27 | 15:24 | 15:21 | 42,99 |
| RA Driesstraat (kerk Teralfene) | | 0,70 | 36,62 | 15:28 | 15:25 | 15:22 | 42,29 |
| LA Steenbergstraat | | 0,32 | 36,94 | 15:28 | 15:25 | 15:23 | 41,97 |
| RA Groeneweg | | 0,22 | 37,16 | 15:29 | 15:26 | 15:23 | 41,75 |
| LA Bellestraat | | 0,61 | 37,77 | 15:30 | 15:27 | 15:24 | 41,14 |
| RA Rond punt Bellekouter | | 0,23 | 38,00 | 15:30 | 15:27 | 15:24 | 40,91 |
| BEGIN BEVOORRADINGSZONE | | 0,92 | 38,92 | 15:31 | 15:28 | 15:26 | 39,99 |
| EINDE BEVOORRADINGSZONE/ BEGIN DROPZONE | | 0,23 | 39,15 | 15:32 | 15:29 | 15:26 | 39,76 |
| EINDE DROPZONE | | 0,14 | 39,29 | 15:32 | 15:29 | 15:26 | 39,62 |
| RD Kerkstraat | | 0,26 | 39,55 | 15:32 | 15:29 | 15:27 | 39,36 |
| Overschrijden AANKOMST - KNELPUNT | 5/8 | 0,28 | 39,83 | 15:33 | 15:30 | 15:27 | 39,08 |
| LA Zwarteberg | | 0,12 | 39,95 | 15:33 | 15:30 | 15:27 | 38,96 |
| RA Hazenweg | | 1,25 | 41,20 | 15:35 | 15:32 | 15:29 | 37,71 |
| RA Ten Bos | | 0,12 | 41,32 | 15:35 | 15:32 | 15:29 | 37,59 |
| LA Ten Bos | | 0,45 | 41,77 | 15:36 | 15:33 | 15:30 | 37,14 |
| OOST-VLAANDEREN - AALST - EREMBODEGEM | | | 41,77 | 15:36 | 15:33 | 15:30 | 37,14 |
| RA Ten Bos | | 0,08 | 41,85 | 15:36 | 15:33 | 15:30 | 37,06 |
| RD Dom Modest Van Asschelaan | | 0,58 | 42,43 | 15:37 | 15:34 | 15:31 | 36,48 |
| LA Kleistraat | | 0,62 | 43,05 | 15:38 | 15:35 | 15:32 | 35,86 |



| Plaats | Opm. | Afstand tsn. 2 punten | Totale afstand in km | 38 km/uur | 40 km/uur | 42 km/uur | Reste-rende afstand |
|--|------|-----------------------|----------------------|--------------|--------------|--------------|---------------------|
| RD Resschebeken | | 0,14 | 43,19 | 15:38 | 15:35 | 15:32 | 35,72 |
| VLAAMS-BRABANT - AFFLIGEM | | | 43,19 | 15:38 | 15:35 | 15:32 | 35,72 |
| RD Kortebos | | 0,70 | 43,89 | 15:39 | 15:36 | 15:33 | 35,02 |
| Bergprijs Schettenberg | | 1,24 | 45,13 | 15:41 | 15:38 | 15:34 | 33,78 |
| RA Daalstraat | | | 45,13 | 15:41 | 15:38 | 15:34 | 33,78 |
| LA Daalstraat | | 0,56 | 45,69 | 15:42 | 15:39 | 15:35 | 33,22 |
| RA Driesstraat (kerk Teralfene) | | 0,70 | 46,39 | 15:43 | 15:40 | 15:36 | 32,52 |
| LA Steenbergstraat | | 0,32 | 46,71 | 15:44 | 15:40 | 15:37 | 32,20 |
| RA Groeneweg | | 0,22 | 46,93 | 15:44 | 15:40 | 15:37 | 31,98 |
| DAIKIN-sprint | | 0,18 | 47,11 | 15:44 | 15:41 | 15:37 | 31,80 |
| LA Bellestraat | | 0,43 | 47,54 | 15:45 | 15:41 | 15:38 | 31,37 |
| RA Rond punt Bellekouter | | 0,23 | 47,77 | 15:45 | 15:42 | 15:38 | 31,14 |
| BEGIN BEVOORRADINGSZONE | | 0,92 | 48,69 | 15:47 | 15:43 | 15:40 | 30,22 |
| EINDE BEVOORRADINGSZONE/ BEGIN DROPZONE | | 0,23 | 48,92 | 15:47 | 15:43 | 15:40 | 29,99 |
| EINDE DROPZONE | | 0,14 | 49,06 | 15:47 | 15:44 | 15:40 | 29,85 |
| RD Kerkstraat | | 0,26 | 49,32 | 15:48 | 15:44 | 15:40 | 29,59 |
| Overschrijden AANKOMST | 6/8 | 0,28 | 49,60 | 15:48 | 15:44 | 15:41 | 29,31 |
| LA Zwarteberg | | 0,12 | 49,72 | 15:49 | 15:45 | 15:41 | 29,19 |
| RA Hazenweg | | 1,25 | 50,97 | 15:50 | 15:46 | 15:43 | 27,94 |
| RA Ten Bos | | 0,12 | 51,09 | 15:51 | 15:47 | 15:43 | 27,82 |
| LA Ten Bos | | 0,45 | 51,54 | 15:51 | 15:47 | 15:44 | 27,37 |
| OOST-VLAANDEREN - AALST - EREMBODEGEM | | | 51,54 | 15:51 | 15:47 | 15:44 | 27,37 |
| RA Ten Bos | | 0,08 | 51,62 | 15:52 | 15:47 | 15:44 | 27,29 |
| RD Dom Modest Van Asschelaan | | 0,58 | 52,20 | 15:52 | 15:48 | 15:45 | 26,71 |
| LA Kleistraat | | 0,62 | 52,82 | 15:53 | 15:49 | 15:45 | 26,09 |
| RD Resschebeken | | 0,14 | 52,96 | 15:54 | 15:49 | 15:46 | 25,95 |
| VLAAMS-BRABANT - AFFLIGEM | | | 52,96 | 15:54 | 15:49 | 15:46 | 25,95 |
| RD Kortebos | | 0,70 | 53,66 | 15:55 | 15:50 | 15:47 | 25,25 |
| Bergprijs Schettenberg | | 1,24 | 54,90 | 15:57 | 15:52 | 15:48 | 24,01 |
| RA Daalstraat | | | 54,90 | 15:57 | 15:52 | 15:48 | 24,01 |
| LA Daalstraat | | 0,56 | 55,46 | 15:58 | 15:53 | 15:49 | 23,45 |
| RA Driesstraat (kerk Teralfene) | | 0,70 | 56,16 | 15:59 | 15:54 | 15:50 | 22,75 |
| LA Steenbergstraat | | 0,32 | 56,48 | 15:59 | 15:55 | 15:51 | 22,43 |
| RA Groeneweg | | 0,22 | 56,70 | 16:00 | 15:55 | 15:51 | 22,21 |
| LA Bellestraat | | 0,61 | 57,31 | 16:00 | 15:56 | 15:52 | 21,60 |
| RA Rond punt Bellekouter | | 0,23 | 57,54 | 16:01 | 15:56 | 15:52 | 21,37 |
| BEGIN BEVOORRADINGSZONE | | 0,92 | 58,46 | 16:02 | 15:58 | 15:54 | 20,45 |
| EINDE BEVOORRADINGSZONE/ BEGIN DROPZONE | | 0,23 | 58,69 | 16:03 | 15:58 | 15:54 | 20,22 |
| EINDE DROPZONE | | 0,14 | 58,83 | 16:03 | 15:58 | 15:54 | 20,08 |
| RD Kerkstraat | | 0,26 | 59,09 | 16:03 | 15:59 | 15:54 | 19,82 |
| Overschrijden AANKOMST - KNELPUNT | 7/8 | 0,28 | 59,37 | 16:04 | 15:59 | 15:55 | 19,54 |
| LA Zwarteberg | | 0,12 | 59,49 | 16:04 | 15:59 | 15:55 | 19,42 |
| RA Hazenweg | | 1,25 | 60,74 | 16:06 | 16:01 | 15:57 | 18,17 |
| RA Ten Bos | | 0,12 | 60,86 | 16:06 | 16:01 | 15:57 | 18,05 |
| LA Ten Bos | | 0,45 | 61,31 | 16:07 | 16:02 | 15:58 | 17,60 |
| OOST-VLAANDEREN - AALST - EREMBODEGEM | | | 61,31 | 16:07 | 16:02 | 15:58 | 17,60 |
| RA Ten Bos | | 0,08 | 61,39 | 16:07 | 16:02 | 15:58 | 17,52 |
| RD Dom Modest Van Asschelaan | | 0,58 | 61,97 | 16:08 | 16:03 | 15:59 | 16,94 |
| LA Kleistraat | | 0,62 | 62,59 | 16:09 | 16:04 | 15:59 | 16,32 |



| Plaats | Opm. | Afstand tsn. 2 punten | Totale afstand in km | 38 km/uur | 40 km/uur | 42 km/uur | Reste-rende afstand |
|--|------------|-----------------------|----------------------|--------------|--------------|--------------|---------------------|
| RD Resschebeken | | 0,14 | 62,73 | 16:09 | 16:04 | 16:00 | 16,18 |
| VLAAMS-BRABANT - AFFLIGEM | | | 62,73 | 16:09 | 16:04 | 16:00 | 16,18 |
| RD Kortenbos | | 0,70 | 63,43 | 16:10 | 16:05 | 16:01 | 15,48 |
| Bergprijs Schettenberg | | 1,24 | 64,67 | 16:12 | 16:07 | 16:02 | 14,24 |
| RA Daalstraat | | | 64,67 | 16:12 | 16:07 | 16:02 | 14,24 |
| LA Daalstraat | | 0,56 | 65,23 | 16:13 | 16:08 | 16:03 | 13,68 |
| RA Driesstraat (kerk Teralfene) | | 0,70 | 65,93 | 16:14 | 16:09 | 16:04 | 12,98 |
| LA Steenbergstraat | | 0,32 | 66,25 | 16:15 | 16:09 | 16:05 | 12,66 |
| RA Groeneweg | | 0,22 | 66,47 | 16:15 | 16:10 | 16:05 | 12,44 |
| LA Bellestraat | | 0,61 | 67,08 | 16:16 | 16:11 | 16:06 | 11,83 |
| RA Rond punt Bellekouter | | 0,23 | 67,31 | 16:16 | 16:11 | 16:06 | 11,60 |
| RD Kerkstraat | | 1,55 | 68,86 | 16:19 | 16:13 | 16:08 | 10,05 |
| Overschrijden AANKOMST | 8/8 | 0,28 | 69,14 | 16:19 | 16:14 | 16:09 | 9,77 |
| LA Zwarteberg | | 0,12 | 69,26 | 16:19 | 16:14 | 16:09 | 9,65 |
| RA Hazenweg | | 1,25 | 70,51 | 16:21 | 16:16 | 16:11 | 8,40 |
| RA Ten Bos | | 0,12 | 70,63 | 16:22 | 16:16 | 16:11 | 8,28 |
| LA Ten Bos | | 0,45 | 71,08 | 16:22 | 16:17 | 16:12 | 7,83 |
| OOST-VLAANDEREN - AALST - EREMBODEGEM | | | 71,08 | 16:22 | 16:17 | 16:12 | 7,83 |
| RA Ten Bos | | 0,08 | 71,16 | 16:22 | 16:17 | 16:12 | 7,75 |
| RD Dom Modest Van Asschelaan | | 0,58 | 71,74 | 16:23 | 16:18 | 16:12 | 7,17 |
| LA Kleistraat | | 0,62 | 72,36 | 16:24 | 16:19 | 16:13 | 6,55 |
| RD Resschebeken | | 0,14 | 72,50 | 16:24 | 16:19 | 16:14 | 6,41 |
| VLAAMS-BRABANT - AFFLIGEM | | | 72,50 | 16:24 | 16:19 | 16:14 | 6,41 |
| RD Kortenbos | | 0,70 | 73,20 | 16:26 | 16:20 | 16:15 | 5,71 |
| RA Daalstraat | | 1,24 | 74,44 | 16:28 | 16:22 | 16:16 | 4,47 |
| LA Daalstraat | | 0,56 | 75,00 | 16:28 | 16:23 | 16:17 | 3,91 |
| RA Driesstraat (kerk Teralfene) | | 0,70 | 75,70 | 16:30 | 16:24 | 16:18 | 3,21 |
| LA Steenbergstraat | | 0,32 | 76,02 | 16:30 | 16:24 | 16:19 | 2,89 |
| RA Groeneweg | | 0,22 | 76,24 | 16:30 | 16:24 | 16:19 | 2,67 |
| LA Bellestraat | | 0,61 | 76,85 | 16:31 | 16:25 | 16:20 | 2,06 |
| RA Rond punt Bellekouter | | 0,23 | 77,08 | 16:32 | 16:26 | 16:20 | 1,83 |
| RD Kerkstraat | | 1,55 | 78,63 | 16:34 | 16:28 | 16:22 | 0,28 |
| AANKOMST | | 0,28 | 78,91 | 16:35 | 16:28 | 16:23 | 0,00 |