DOSSIER TECHNIQUE

TECHNISCH DOSSIER

Course Cycliste
Vresse-sur-Semois

Mercredi 22 août 2018

Course cycliste pour dames U19

Départ: 15h00 Espace Cognaut
Arrivée: 17h15 Rue Albert Raty Maison Communale
2 circuits de 17 km par Vresse - Membre - Bohan – Hérisson – Gare d'Orchimont - Vresse
3 circuits locaux de 9,9 km par la Rue de la Chapelle – Conrad – Le Flachis – Gare d'Orchimont – Vresse

Jeudi 23 août 2018

Courses cyclistes pour débutants et juniors

Débutants U17 – Lotto Topcompétition 67 km
Départ: 12h00 Espace Cognaut
Arrivée: 13h50 Rue Albert Raty Maison Communale
1 grand circuit de 37 km + 3 circuits locaux de 9,9 km

Juniors U19 – 112 km
Départ: 15h00 Espace Cognaut
Arrivée: 18h00 Rue Albert Raty Maison Communale
2 grands circuits de 37 km + 4 circuits locaux de 9,9 km

Grand circuit:
Vresse s/S - Membre - Bohan – Hérisson - Barrière de Mointerne - Nafraiture - Orchimont - Vresse - La Haizette - Six Planes - Gros Fays - Mouzaive - Chairière - Vresse

TROPHEE DES GRIMPEURS
Vresse-sur-Semois

Vresse-sur-Semois

Crelan

TÖNISSTEINER PRIVATBRUNNEN

Fédération Cycliste WALLONIE // BRUXELLES

BELGIAN CYCLING - EST. 1882 -

TROPHEE DES GRIMPEURS VRESSE SUR SEMOIS – DAMES U19

Date: 22/08/2018

Dames U19	
13h00 – 14h30	Inscriptions : Maison Communale de Vresse sur Semois
	Inschrijvingen Gemeentehuis Vresse sur Semois
	Rue Albert Raty
15h00	Start van de wedstrijd Espace Cognaut
	(achter de kerk van Vresse-sur-Semois)
	Départ de l'épreuve Espace Cognaut (derrière l'église)
17h15	Aankomst / Arrivée
	La locomotive Rue Albert Raty

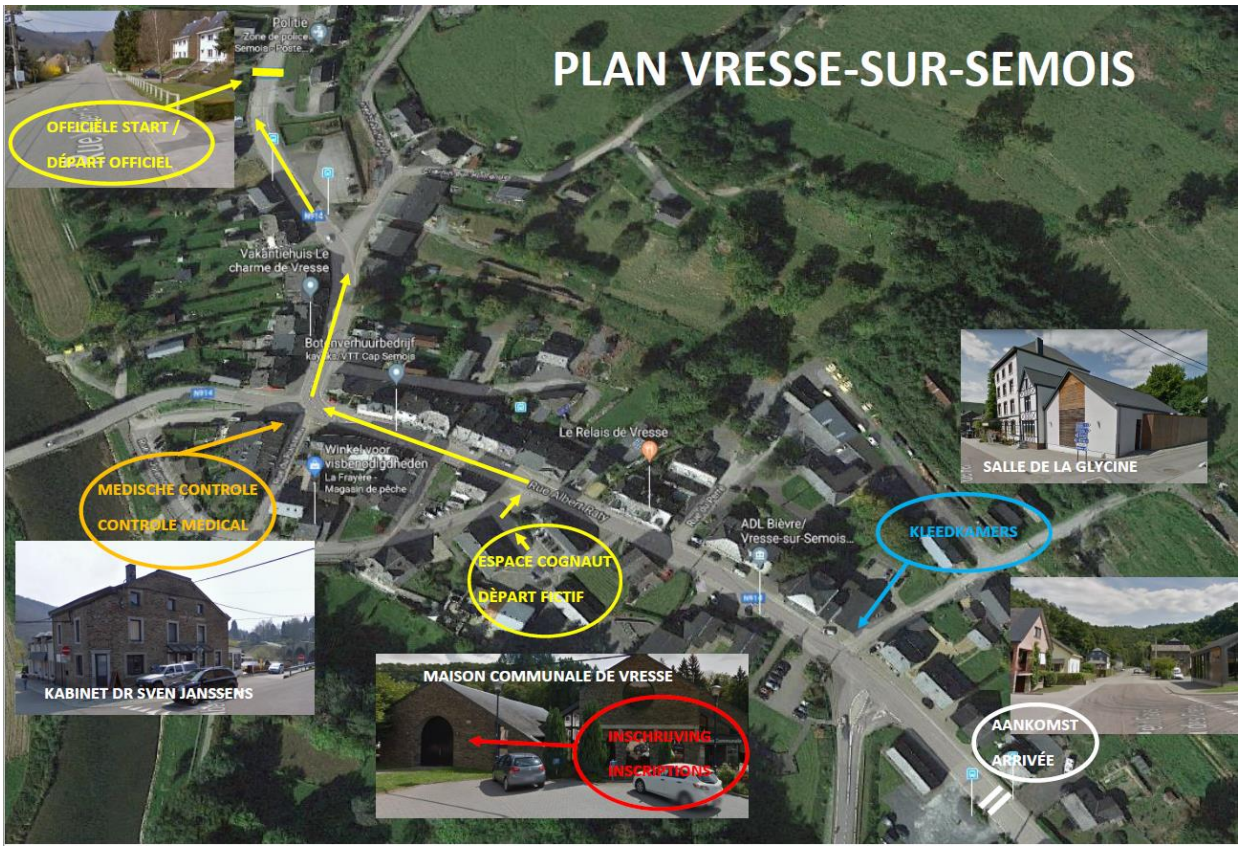

PARCOURS

2 CIRCUITS DE 17 KM + 3 CIRCUITS LOCAUX DE 9.9 KM = 63.6 KM

2 RONDES VAN 17 KM + 3 LOKALE RONDEN VAN 9.9 KM = 63.6 KM

Grote ronde – 17 km

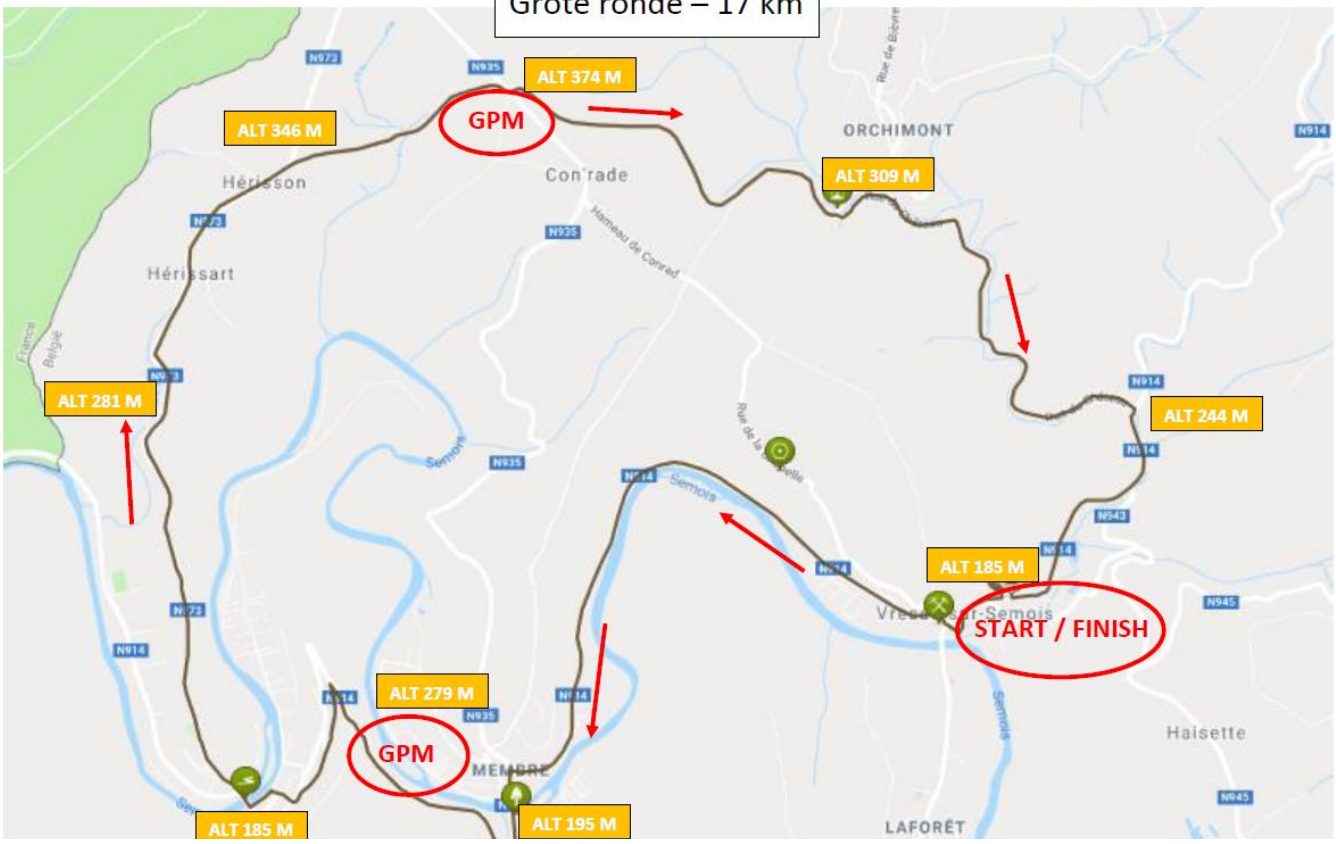

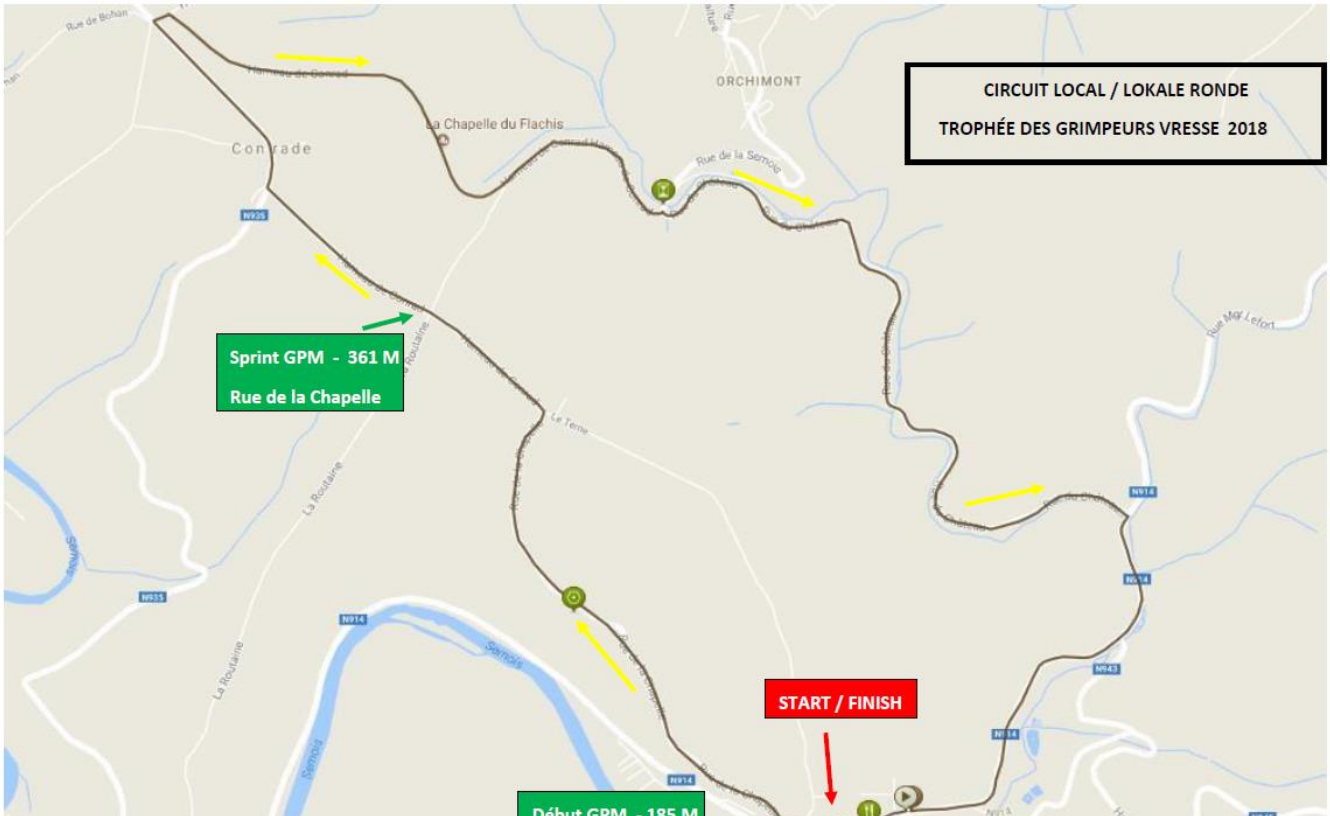

TROPHÉE DES GRIMPEURS DAMES 22/08/2018

					ALT		HOR 38/H	HOR 34/H	HOR 30/H
-0,5			Espace Cognaut	Départ fictif	181		15:00	15:00	15:00
0,0		N914	Rue de Membre	Départ officiel	181		15:01	15:01	15:01
3,2		N914	Rue de Charleville						
3,6		N914	Rue de Membre	Début GPM Cat 3	185		15:06	15:07	15:08
4,7		N914	Col des Fiances du Chatelet	Sprint GPM Cat 3	253		15:08	15:09	15:11
5,1		N914		Virage en épingle	210				
5,9				Fin descente					
6,1			Centre Bohan				15:10	15:12	15:13
6,2		N914	Pont de la Semois						
6,3		N973	Rue d'Hérissart	Début GPM Cat 2	185		15:10	15:13	15:14
9,8			Rue de Bohan		346				
11,0			Côte d'Hérissart	Sprint GPM Cat 2	375		15:18	15:22	15:23
			Kruising N935						
12,1			Hameau du Conrad	Chapelle Le Flachis	346		15:19	15:23	15:24
13,1			Rue du Chateau		308		15:20	15:23	15:25
15,5			Rue de Petit Fays		244		15:25	15:28	15:32
16,8			Passage 1 ligne d'arrivée		181		15:27	15:31	15:35
17,2		N914	Rue de Membre		181				
20,7		N914	Rue de Charleville						
21,0		N914	Rue de Membre	Début GPM Cat 3	185		15:34	15:39	15:43
22,1		N914	Col des Fiances du Chatelet	Sprint GPM Cat 3	253		15:36	15:41	15:46
22,8		N914		Virage en épingle	210				
23,3				Fin descente					
23,4			Centre Bohan				15:37	15:43	15:48
23,7		N914	Pont de la Semois						
23,8		N973	Rue d'Hérissart	Début GPM Cat 2	185		15:37	15:43	15:49
27,3			Rue de Bohan		346			15:50	15:56
28,5			Côte d'Hérissart	Sprint GPM Cat 2	375		15:46	15:52	15:58
			Kruising N935						
29,6			Hameau du Conrad	Chapelle Le Flachis	346		15:47	15:53	15:59
30,6			Rue du Chateau		308		15:48	15:54	16:00
33,0			Rue de Petit Fays		244		15:52	16:00	16:07
34,3			Passage 2 ligne d'arrivée		181		15:55	16:02	16:10
34,8			Rue de Membre						
34,9			Rue de la Chapelle	Début GPM Cat 1	185		15:56	16:03	16:11
36,9				Sprint GPM Cat 1	362		16:01	16:09	16:17
37,6		N935	Hameau de Conrad		372		16:02		

TROPHÉE DES GRIMPEURS DAMES 22/08/2018									
					ALT		HOR 38/H	HOR 34/H	HOR 30/H
38,7			Hameau du Conrad	Chapelle Le Flachis	346	⚠		16:12	16:20
39,7	↱		Rue du Chateau				16:03	16:13	16:21
42,1	↱		Rue de Petit Fays		244		16:07	16:18	16:25
43,4			Passage 3 ligne d'arrivée		181		16:09	16:21	16:29
44,7			Rue de Membre						
44,8	↱		Rue de la Chapelle	Début GPM Cat 1	185		16:10	16:22	16:30
46,8				Sprint GPM Cat 1	362		16:15	16:28	16:36
47,5	↱	N935	Hameau de Conrad		372		16:16		
48,6			Hameau du Conrad	Chapelle Le Flachis	346	⚠		16:31	16:39
49,6	↱		Rue du Chateau				16:17	16:32	16:40
52,0	↱		Rue de Petit Fays		244		16:21	16:36	16:46
53,3			Passage 4 ligne d'arrivée		181		16:23	16:39	16:50
54,6			Rue de Membre						
54,7	↱		Rue de la Chapelle	Début GPM Cat 1	185		16:24	16:40	16:51
56,7				Sprint GPM Cat 1	362		16:29	16:46	16:57
57,4	↱	N935	Hameau de Conrad		372		16:30		
58,5			Hameau du Conrad	Chapelle Le Flachis	346	⚠		16:49	16:59
59,5	↱		Rue du Chateau				16:31	16:50	17:00
61,9	↱		Rue de Petit Fays		244		16:35	16:55	17:04
63,2			ARRIVEE		181		16:39	16:58	17:07

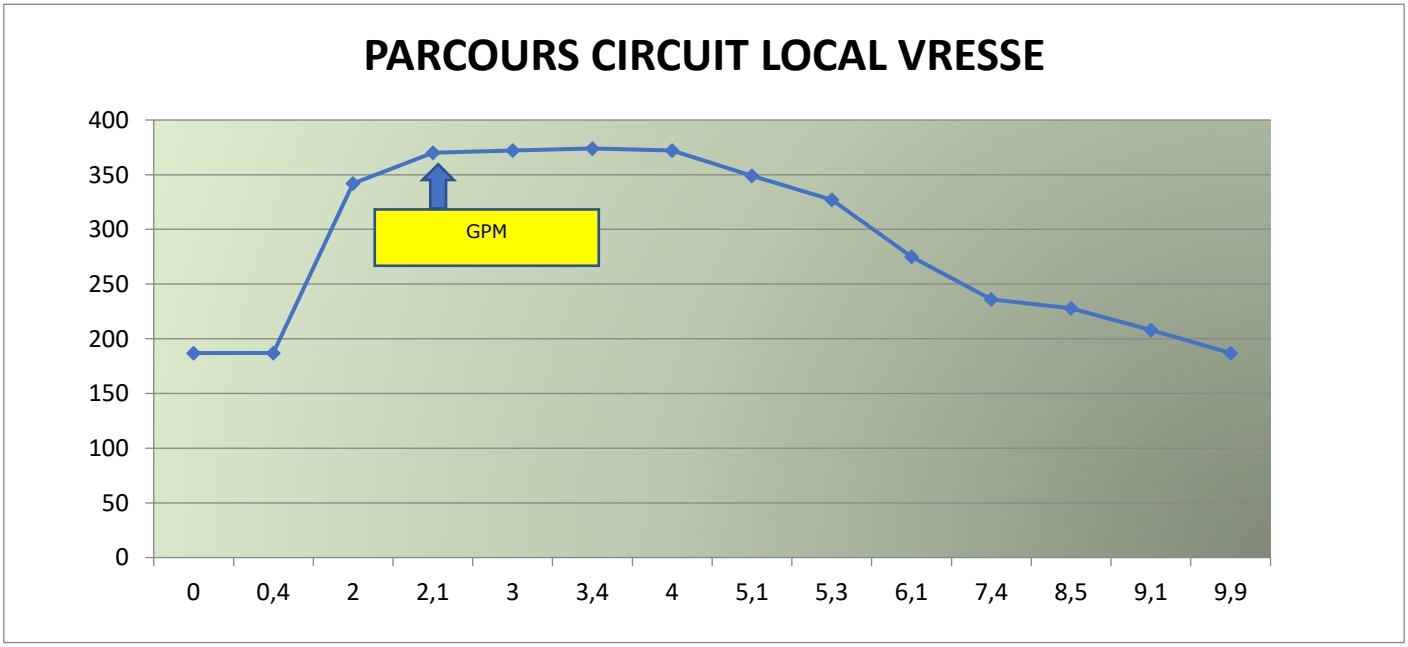

RÈGLEMENT DU GPM – DAMES U19

TROPHÉE DES GRIMPEURS 22/08/2018

1. Pour être classées, les coureurs doivent terminer entièrement l'épreuve ou être classées par le Jury des Commissaires.
Om in aanmerking te komen dienen de rensters de wedstrijd te beëindigen of in de uitslag opgenomen te worden door de wedstrijdjury

2. Seuls les trois premiers coureurs franchissant le sommet des côtes seront pris en considération pour le classement.
Enkel de eerste drie rensters die de lijn van de GPM-sprint overschrijden komen in aanmerking voor het klassement

3. Un panneau situé au pied de la côte annoncera le GPM.
De GPM wordt telkenmale aangeduid door een bord dat aan het begin van de klim opgesteld wordt

4. A l'endroit précis où s'effectuera le classement, un drapeau sera agité sur le côté droit de la chaussée.
Een vlag GPM opgesteld op de top van de klim geeft de exacte plaats van de sprint GPM aan

5. Le vainqueur du classement GPM sera tenu de se présenter au podium officiel directement après l'arrivée de la course.
De winnaar van het GPM-klassement dient zich aan te bieden voor de ceremonie onmiddellijk na afloop van de wedstrijd.

6. En cas d'ex-æquo, le plus grand nombre de premières places lors des sprints GPM déterminera le vainqueur. S'il y a encore ex-æquo, la place au classement du dernier sprint où les coureurs concernés ont obtenu des points sera déterminante.
In geval van ex-aequo is de winnaar diegene die de meeste eerste plaatsen behaalde bij de sprints GPM. Indien nog steeds ex-aequo wordt de laatste sprint waarbij betrokken renners punten behaalde bepalend.

7. Trois prix (montant total de 90 €) seront attribués au classement du GPM suivant la répartition suivante : **40 € - 30 € - 20 €.**

   *Aan het klassement GPM zijn drie geldprijzen verbonden (**40 € - 30 € - 20** €) voor een totaal van 90 Euro*

8. **Côtes sélectionnées / *Beklimmingen klassement GPM*:**

KM 4.7	CAT 3	Col des Fiances du Chatelet
KM 11.0	CAT 2	Côte d'Hérissart
KM 22.1	CAT 3	Col des Fiances du Chatelet
KM 28.5	CAT 2	Côte d'Hérissart
KM 36.9	CAT 1	Côte de la Rue de la Chapelle - Vresse
KM 46.8	CAT 1	Côte de la Rue de la Chapelle - Vresse
KM 56.7	CAT 1	Côte de la Rue de la Chapelle – Vresse

9. **Attribution des Points** :

Côtes de 1ère catégorie : 8 – 5 - 3

Côtes de 2ème catégorie : 5 – 3 – 1

Côtes de 3ème catégorie : 3 – 2 - 1

TROPHEE DES GRIMPEURS
Vresse-sur-Semois

DIFFICULTÉS / BEKLIMMINGEN

GRAND TOUR / GROTE RONDE

Col des Fiancés du Chatelet Membre	1.1 KM	Dénivelé / hoogteverschil 181 M → 253 M
Côte d'Hérissart	4.4 KM	Dénivelé / hoogteverschil 185 M → 390 M

CIRCUIT LOCAL / LOKALE RONDE

Côte de la Rue de la Chapelle	2.2 KM	Dénivelé / hoogteverschil 185 M → 375M

PRIJZENBAREMA

275 Euro (25 prix / prijzen)

30-25-20-15-14-14-13-13-12-10-10-10-8-8-8-8-8-8-8-8-5-5-5-5-5

PRIJZEN GPM:

1. 40 Euro + trofee / trophée GPM
2. 30 Euro
3. 20 Euro

CEREMONIE PROTOCOLAIRE / PODIUMCEREMONIE:

De winnares van de wedstrijd alsook de tweede en de derde van het klassement en de winnares van het bergklassement dienen zich na de wedstrijd aan te bieden voor de huldiging op het podium.

Le vainqueur de l'épreuve ainsi que le deuxième et troisième du classement individuel et le vainqueur du classement GPM sont tenus de se présenter à la cérémonie protocolaire

Vestiaires / Kleedkamers: Salle de la Glycine – Rue Albert Raty

College commissarissen: DEFREYNE Martin Voorzitter/Président

Collège des commissaires : BAY Robert Aankomstrechter/Juge d'Arri

FINCK Daniel Com. 2

WILLEMS Cedric Com. 3

GERARD François Com. Moto 1

FLEMAL Jacques Com. Moto 2

GEEROMS Theo Piloot moto SUZUKI 1

PLOMB Rudy Piloot moto SUZUKI 2

VAN STEEN Freddy Operator MYLAPS & UITS

Photofinish: Namur - Luxembourg et Brabant Wallon

BOUILLOT Christian

Fréquence radio / Radiofrequentie: Kan 1 - 164.63125

Openingswagens / Voitures ouvreuses: Deceuninck

Neutrale wagens / Voitures neutres: NHT – Vision

Ambulances: Aides-Médical-Secours ASBL

Medische controle: Medisch kabinet Dr Sven Janssens

Rue du Ruisseau 8 – Vresse-sur-Semois

Hôpital / Ziekenhuis: Avenue de Houffalize 35 - 6800 Libramont-Chevigny

Téléphone: 061 238 111

Organisation / organisatie: vzw ICT

Contact : Gino Verhasselt 0476 / 25 26 88

gino.verhasselt1@gmail.com

TROPHEE DES GRIMPEURS

Vresse-sur-Semois

DOSSIER TECHNIQUE

TECHNISCH DOSSIER

Course Cycliste
Vresse-sur-Semois

Mercredi 22 août 2018

Course cycliste pour dames U19

Départ: 15h00 Espace Cognaut
Arrivée: 17h15 Rue Albert Raty Maison Communale
2 circuits de 17 km par Vresse - Membre - Bohan – Hérisson – Gare d'Orchimont - Vresse
3 circuits locaux de 9,9 km par la Rue de la Chapelle – Conrad – Le Flachis – Gare d'Orchimont – Vresse

Jeudi 23 août 2018

Courses cyclistes pour débutants et juniors

Débutants U17 – Lotto Topcompétition 67 km
Départ: 12h00 Espace Cognaut
Arrivée: 13h50 Rue Albert Raty Maison Communale
1 grand circuit de 37 km + 3 circuits locaux de 9,9 km

Juniors U19 – 112 km
Départ: 15h00 Espace Cognaut
Arrivée: 18h00 Rue Albert Raty Maison Communale
2 grands circuits de 37 km + 4 circuits locaux de 9,9 km

Grand circuit:
Vresse s/S - Membre - Bohan – Hérisson - Barrière de Mointerne - Nafraiture - Orchimont - Vresse - La Haizette - Six Planes - Gros Fays - Mouzaive - Chairière - Vresse

TROPHEE DES GRIMPEURS
Vresse-sur-Semois

Vresse-sur-Semois

Crelan

TÖNISSTEINER PRIVATBRUNNEN

Fédération Cycliste WALLONIE // BRUXELLES

BELGIAN CYCLING - EST. 1882 -

TROPHEE DES GRIMPEURS VRESSE SUR SEMOIS

Date: 23/08/2018

Débutants / Nieuwelingen / U17	
9h45 – 11h30	Inscriptions à la Maison Communale de Vresse sur Semois
	Inschrijvingen Gemeentehuis Vresse sur Semois
11h00	Briefing des directeurs sportifs à la Salle de la Glycine
	Briefing ploegleiders Salle de la Glycine (Maison du Tourisme +1)
12h00	Start van de wedstrijd voor nieuwelingen Espace Cognaut
	(achter de kerk van Vresse-sur-Semois)
	Départ de l'épreuve des débutants Espace Cognaut
14h00	Aankomst nieuwelingen / Arrivée débutants Rue A. Raty

Juniors / Juniores / U19	
13h00 – 14h30	Inscriptions à la Maison Communale de Vresse sur Semois
	Inschrijvingen Gemeentehuis Vresse sur Semois
15h00	Start van de wedstrijd voor juniores Espace Cognaut
	Départ de l'épreuve des juniors Espace Cognaut
18h00	Arrivée juniors / Aankomst juniores

PARCOURS

DEBUTANTS / NIEUWELINGEN / U17

1 CIRCUIT DE 36.1 KM + 3 CIRCUITS LOCAUX DE 9.9 KM = 65.8 KM

1 RONDE IN LIJN VAN 36.1 KM + 3 LOKALE RONDEN VAN 9.9 KM = 65.8 KM

JUNIORS / JUNIORES / U19

2 CIRCUITS DE 36.1 KM + 4 CIRCUITS LOCAUX DE 9.9 KM = 112.1 KM

2 GROTE RONDEN VAN 36.1 KM + 4 LOKALE RONDEN VAN 9.9 KM = 112.1 KM

RÈGLEMENT DE LA COURSE / WEDSTRIJDREGLEMENT

1. L'épreuve dénommée **Course de côte nationale** se déroule selon les règlements de la Belgian Cycling et est réservée aux coureurs de la catégorie CADETS et JUNIORS.

TDG Vresse behoort tot de nationale klimkoersen en worden verreden conform de reglementen van Belgian Cycling en is voorbehouden aan de categorieën Cadets en Juniores.

2. Les épreuves sont inscrites au calendrier national Belgian Cycling en classe

- **1.17 U17 Cadets TOPCOMPETITION**
- **1.14 U19 Juniors**

et auront lieu le jeudi 23 août 2018.

De wedstrijden zijn ingeschreven op de nationale kalender van Belgian Cycling in klasse

- *1.17 U17 Nieuwelingen TOPCOMPETITIE*
- *1.14 U19 Juniores*

en vinden plaats op donderdag 23 augustus 2018.

3. L'épreuve pour Cadets figure dans le calendrier de la Top Compétition.

De wedstrijd voor klasse 1.17 U17 is opgenomen in de Topcompetitie

4. Tout cas non prévu dans le présent règlement sera décidé par le jury des commissaires de la Belgian Cycling.

Alle geschillen, betwistingen of niet voorziene gevallen, niet opgenomen in dit reglement, zullen door het college van commissarissen beoordeeld en beslecht worden

5. Le Directeur de course (koersdirectie) sera Gino Verhasselt (gino.verhasselt1@gmail.com) - Rue de Molenbeek – 1020 Laeken

6. Le barème des pénalités prévues dans les règlements de la Belgian Cycling sera d'application.

Het straffenbarema voorzien in de reglementen van Belgian Cycling is van toepassing

7. Les contrôles anti-dopage se feront sous les formes prévues dans les règlements de la Belgian Cycling et de la Communauté Française.
Le contrôle anti-dopage se fera au cabinet du médecin Dr Janssens – Rue du Ruisseau à Vresse.

De medische contrôle wordt uitgevoerd conform de reglementen van Belgian Cycling en de Waase Gemeenschap.
De controles vinden plaats in het kabinet van Dr Sven Janssens – Rue du Ruisseau

8. **Classement de la montagne G.P.M. – voir classement spécifique en annexe.**
En cas d'ex-æquo, le plus grand nombre de premières places lors des sprints GPM déterminera le vainqueur.
S'il y a encore ex-æquo la place au classement du dernier sprint où les coureurs concernés ont obtenu des points sera déterminante. Pour avoir droit à son prix, tout coureur classé devra terminer l'épreuve.

Bergklassement – zie specifiek reglement in bijlage
In geval van ex-aequo wordt de winnaar bepaald door het behaalde aantal eerste plaatsen in de sprints GPM.

Indien er nadien nog steeds ex-aequo is, is de laatste sprint waarin betrokken renners punten behaalden bepalend.
De winnaar van het bergklassement dient de wedstrijd te beëindigen om recht te hebben op zijn prijs.

9. **Classement Individuel des Jeunes (Réservé aux débutants de 1ère année)**

Un maillot de leader du « Meilleur jeune » sera donné au meilleur jeune du classement individuel par points.
Le coureur leader de ce classement sera obligé de porter ce maillot dans l'épreuve suivante comptant pour la « Top Compétition Cadets ».
Sur ce maillot de leader l'espace réglementaire restera réservé pour la publicité du sponsor du club, conformément à l'article 1.3.053 des règlements sportifs.
Les coureurs classés ex-æquo au classement individuel des jeunes de la « Top Compétition Cadets » seront classés en première instance selon la/les meilleure(s) place(s) remportée(s) dans les différentes épreuves.

Individueel Jongerenklassement (voorbehouden nieuwelingen eerstejaars)
Een leiderstrui van beste jongere wordt uitgereikt aan de beste jongere van het individueel puntenklassement.
De leider van dit klassement is verplicht de leiderstrui te dragen in de volgende wedstrijd van de Topcompetitie.
Op de leiderstrui is de reglementaire ruimte voorzien voor de clubsponsor, conform artikel 1.3.053 van het reglement

10. **Classement individuel des Points chauds (Réservé aux débutants U17)**

Le classement des points chauds est obtenu en additionnant les points correspondant aux sprints intermédiaires dans chaque épreuve de la « TopCompétition Cadets ».
Dans chaque épreuve en ligne ont lieu TROIS sprints intermédiaires .Points attribués: 8, 5 et 3 points aux 3 premiers coureurs.
Un maillot de leader au classement individuel des points chauds sera remis au leader.
Le coureur leader de ce classement sera obligé de porter ce maillot dans l'épreuve suivante comptant pour la « Top Compétition Cadets ».

Individueel klassement Rushes (voorbehouden Nieuwelingen U17)
Het klassement van de Rushes wordt opgemaakt door optelling van de punten behaald in de sprints van de Rushes in iedere wedstrijd van de Topcompetitie.
In iedere wedstrijd zijn drie Rushes voorzien, per Rush worden 8,5 en 3 punten toegekend aan de eerste drie renners.
Aan de leider van het klassement wordt een leiderstrui toegekend.
De leider van dit klassement is verplicht de leiderstrui te dragen in de volgende wedstrijd van de Topcompetitie.

11. Inscriptions des coureurs: les inscriptions se font uniquement via Belgian Cycling et non pas le jour même.

Contrôle des inscriptions et la distribution des dossards:

- pour les Cadets U17: entre 9h45 et 11h30
- pour les juniors U19: entre 13h00 et 14h30
- Maison Communale de Vresse-sur-Semois – Rue A. Raty

TROPHEE DES GRIMPEURS
Vresse-sur-Semois

Inschrijvingen voor de wedstrijd gebeuren enkel via Belgian Cycling en niet op de dag van de wedstrijd.

<u>Inschrijvingscontrole en uitreiking van de rugnummers:</u>

- *Categorie Nieuwelingen U17: van 9h45 tot 11h30*
- *Categorie Juniores U19: van 13h00 tot 14h30*
- *Maison Communale de Vresse-sur-Semois – Rue A. Raty*

12. Le briefing pour les directeurs sportifs aura lieu à 11H00 (aussi bien pour les Cadets que pour les Juniors) au Bureau du Tourisme à Vresse-sur-Semois (en face de la Maison Communale)

De briefing voor de ploegleiders vindt plaats om 11H in het Bureau du Tourisme (rechtover Gemeentehuis) – vergaderzaal +1.
Er vindt één briefing plaats voor de beide wedstrijden.

13. L'ordre des voitures techniques : pour l'épreuve Cadets, voir règlement Top Compétition. Pour l'épreuve Juniors, un premier tirage au sort pour toutes les équipes présentent à la réunion des chefs d'équipes. Un deuxième tirage au sort pour toutes les équipes non présentes lors de la réunion des chefs d'équipes et pour les équipes qui n'ont pas respecté les modalités d'inscription.

Volgorde volgwagens :

- *Nieuwelingen : zie reglement Topcompetitie*
- *Juniores : eerste lottrekking voor de aanwezige ploegleiders, tweede lottrekking voor de niet-aanwezige ploegen en de ploegen die de inschrijvingsmodaliteiten niet respecteerden.*

14. Toutes les formalités de départ se feront à la salle communale de Vresse-sur-Semois.

Alle startformaliteiten vinden plaats in het Gemeentehuis van Vresse-sur-Semois

15. Le contrôle des braquets aura lieu 20' avant le départ à l'Espace Cognaut (zone de départ)

Controle van de versnellingen vindt 20' voor de start plaats in de vertrekzone (Espace Cognaut)

16. Deux voitures neutres (NHT – VISION) et une moto neutre contenant du matériel de dépannage rouleront à la place qui leur sera indiquée par les Commissaires de course.

Twee neutrale wagens en één neutrale motor zijn aanwezig. Hun plaats in de wedstrijd zal bepaald worden door de juryleden

17. Deux ambulances et une moto suivront les courses (AMS).

Twee ziekenwagens en een motor EHBO volgen de wedstrijden in de karavaan.

18. À l'arrivée, les voitures des Directeurs sportifs et autres suiveurs (à l'exception des véhicules des membres du jury des commissaires, des voitures neutres et de sécurités) sont tenues d'emprunter la déviation mis en place par l'organisation.

Bij de aankomst dienen alle clubwagens de door de organisatie voorzien omleiding te volgen.

19. Il est rappelé aux coureurs, et plus spécialement aux coureurs attardés, que le code de la route doit être respecté.

Renners die gelost werden en zich niet meer in de wedstrijdkaravaan bevinden zijn verplicht de wegcode te respecteren.

TROPHEE DES GRIMPEURS
Vresse-sur-Semois

20. Tout coureur arrivant dans un délai dépassant 8% du temps du vainqueur n'est plus retenu au classement. A la demande de la police, les coureurs ayant un retard de plus de trois minutes par rapport au peloton principal seront mis hors course

Renners die meer dan 8 % achterstand hebben op de tijd van de winnaar worden niet weerhouden in het klassement.
Op vraag van de politie kunnen renners die meer dan 3' achterstand hebben op het hoofdpeloton uit de wedstrijd genomen worden door de wedstrijdleiding.

21. **CADETS :** les trois premiers coureurs de l'épreuve ainsi que le vainqueur du classement G.P.M sont tenus de se présenter à la cérémonie protocolaire qui se tiendra à hauteur de la ligne d'arrivée.

Nieuwelingen : de eerste drie renners van de wedstrijd en de winnaar van het bergklassement zijn verplicht zich aan te bieden voor de huldigingsplechtigheid direct na de wedstrijd.

Cérémonie protocolaire – remise des maillots Topcompétition:

Le premier du classement général individuel, du classement général individuel des jeunes, du classement général des points chauds et du classement général GPM sont tenus de se présenter à la cérémonie protocolaire qui se tiendra à hauteur de la ligne d'arrivée.

Huldigingsplechtigheid – uitreiking leiderstruien Topcompetitie

De leiders van het individueel klassement, individueel jongerenklassement, puntenklassement en bergklassement van de Topcompetitie zijn verplicht zich aan te bieden voor de huldigingsplechtigheid direct na de wedstrijd.

22. **JUNIORS :** les trois premiers coureurs classés à l'arrivée ainsi que le vainqueur du classement G.P.M, sont tenus de se présenter à la cérémonie protocolaire qui se tiendra à hauteur de la ligne d'arrivée.

Juniores : de eerste drie renners van de wedstrijd en de winnaar van het bergklassement zijn verplicht zich aan te bieden voor de huldigingsplechtigheid direct na de wedstrijd.

23. Centre hospitalier / Ziekenhuis:

CHA LIBRAMONT
Avenue d'Houffalize 35
6800 LIBRAMONT
Tél. 061/23.81.11

24. Fréquence Radio-Tour : **CANAL 1 –** fréquence **164.63125**

TROPHEE DES GRIMPEURS
Vresse-sur-Semois

Collèges des commissaires		
	Cadets U17	**Juniors U19**
Président	WILLEMS Cédric	TONGLET Bernard
Juge d'arrivée	GERARD François	FINCK Daniel
Commissaire 2	BAY Robert	BAY Robert
Commissaire 3	YPPERSIEL Christian	CRASSET Guy
Moto 1	CRASSET Guy	FLEMAL Jacques
Moto 2	FLEMAL Jacques	COURROUX Henri
Pilote moto Suzuki 1	PLOMB Rudy	GEEROMS Theo
Pilote moto Suzuki 2	GEEROMS Theo	PLOMB Rudy
Opérateur MYLAPS	VANHOUTTE Sabine	VAN STEEN Freddy
Photo Finish	Namur Luxembourg	Namur Luxembourg
Speaker Radiotour	DEFREYNE Martin	DEFREYNE Martin
Voiture Jury 1	Michel Havelange	Michel Havelange

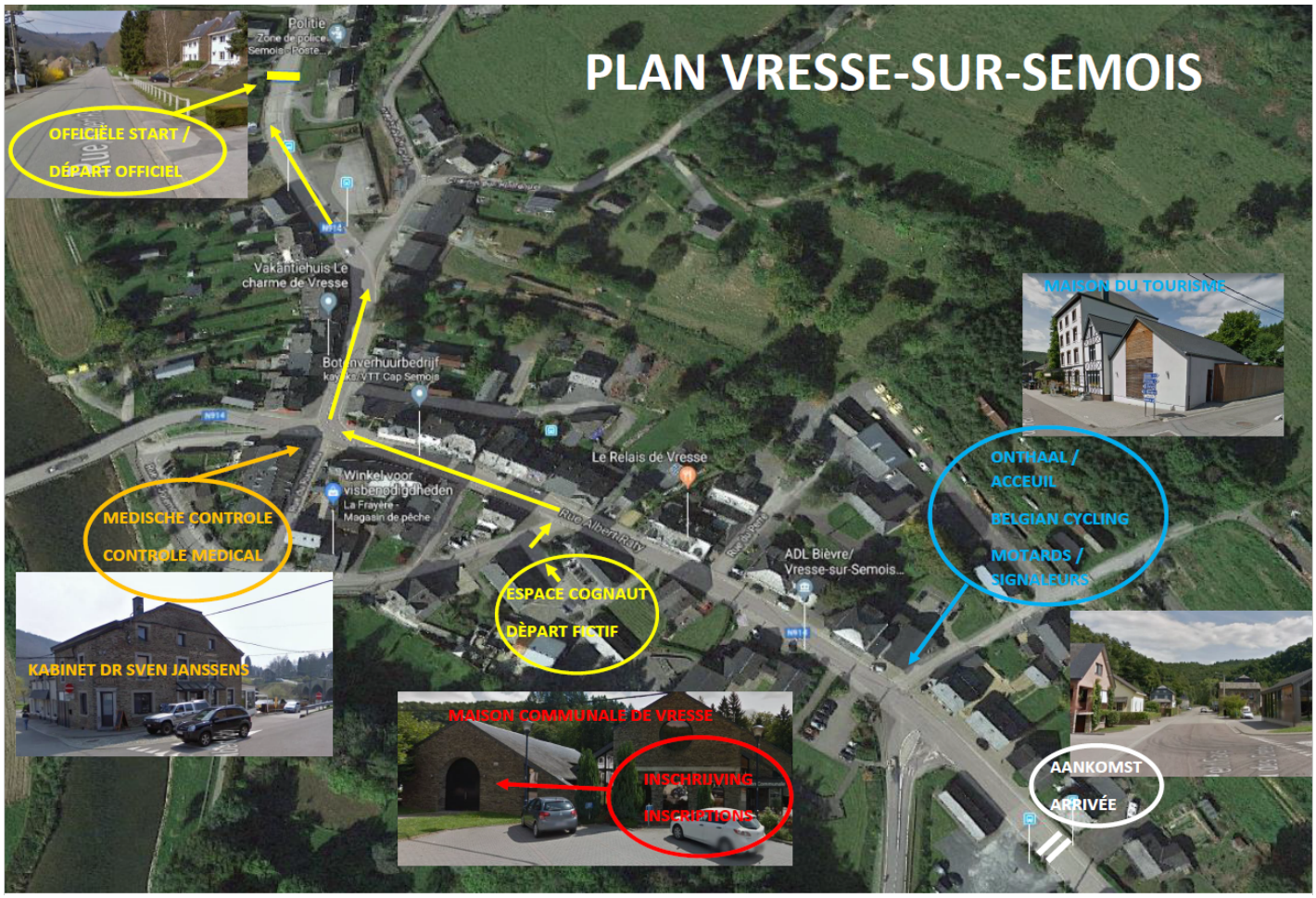

TROPHEE DES GRIMPEURS
Vresse-sur-Semois

25. PRIX

	PRIX U15		PRIX U17
1	140	1	140
2	120	2	120
3	100	3	100
4	80	4	80
5	65	5	65
6	45	6	45
7	30	7	30
8	25	8	20
9	25	9	20
10	25	10	20
11	25	11	20
12	25	12	20
13	20	13	15
14	20	14	15
15	20	15	15
16	20	16	15
17	20	17	15
18	20	18	15
19	20	19	15
20	20	20	15
21	15	21	10
22	15	22	10
23	15	23	10
24	15	24	10
25	15	25	10
26	15	26	10
27	15	27	10
28 - 50	10	28 - 40	10
Total	1.200		1.000

Prix GPM Cadets U15 & Juniors U19

	U17		**U19**
1	50	1	75
2	30	2	50
3	20	3	25
Total	100 Euro		150 Euro

Les prix seront payés le jour même à la Permanence – Maison Communale de Vresse

RÈGLEMENT DU GPM

TROPHÉE DES GRIMPEURS 23/08/2018

1. Pour être classées, les coureurs doivent terminer entièrement l'épreuve ou être classées par le Jury des Commissaires.

   Om in aanmerking te komen dienen de renners de wedstrijd te beëindigen of in de uitslag opgenomen te worden door de wedstrijdjury

2. Seuls les trois premiers coureurs franchissant le sommet des côtes seront pris en considération pour le classement.

   Enkel de eerste drie renners die de lijn van de GPM-sprints overschrijden komen in aanmerking voor het klassement

3. Un panneau situé au pied de la côte annoncera le GPM.

   De GPM wordt telkenmale aangeduid door een bord dat aan het begin van de klim opgesteld wordt

4. A l'endroit précis où s'effectuera le classement, un drapeau sera agité sur le côté droit de la chaussée.

   Een vlag GPM opgesteld op de top van de klim geeft de exacte plaats van de sprint GPM aan

5. Le vainqueur du classement GPM sera tenu de se présenter au podium officiel directement après l'arrivée de la course.

   De winnaar van het GPM-klassement dient zich aan te bieden voor de ceremonie onmiddellijk na afloop van de wedstrijd.

6. En cas d'ex-æquo, le plus grand nombre de premières places lors des sprints GPM déterminera le vainqueur. S'il y a encore ex-æquo, la place au classement du dernier sprint où les coureurs concernés ont obtenu des points sera déterminante.

   In geval van ex-aequo is de winnaar diegene die de meeste eerste plaatsen behaalde bij de sprints GPM. Indien nog steeds ex-aequo wordt de laatste sprint waarbij betrokken renners punten behaalde bepalend.

7. Trois prix seront attribués au classement du GPM suivant la répartition suivante :

   Aan het klassement GPM zijn drie geldprijzen verbonden volgens onderstaande verdeling

   50 € - 30 € - 20 €

   40 € - 30 € - 20 €

8. **Côtes sélectionnées - DEBUTANTS**:

KM 11.0	Côte d'Hérissart
KM 28.1	Côte La Maltournée
KM 39.6	Côte de la Rue de la Chapelle - Vresse
KM 49.5	Côte de la Rue de la Chapelle - Vresse
KM 59.4	Côte de la Rue de la Chapelle – Vresse

Attribution des Points : 8 – 5 - 3

TROPHEE DES GRIMPEURS
Vresse-sur-Semois

Côtes sélectionnées - JUNIORS :

KM 11.0	CAT 2	Côte d'Hérissart
KM 28.1	CAT 2	Côte La Maltournée
KM 48.6	CAT 2	Côte d'Hérissart
KM 65.0	CAT 2	Côte La Maltournée
KM 76.5	CAT 1	Côte de la Rue de la Chapelle - Vresse
KM 86.4	CAT 1	Côte de la Rue de la Chapelle - Vresse
KM 96.3	CAT 1	Côte de la Rue de la Chapelle – Vresse
KM 105.2	CAT 1	Côte de la Rue de la Chapelle - Vresse

9. **Attribution des Points** :

Côtes de 1ère catégorie : 8 – 5 - 3

Côtes de 2ème catégorie : 5 – 3 - 1

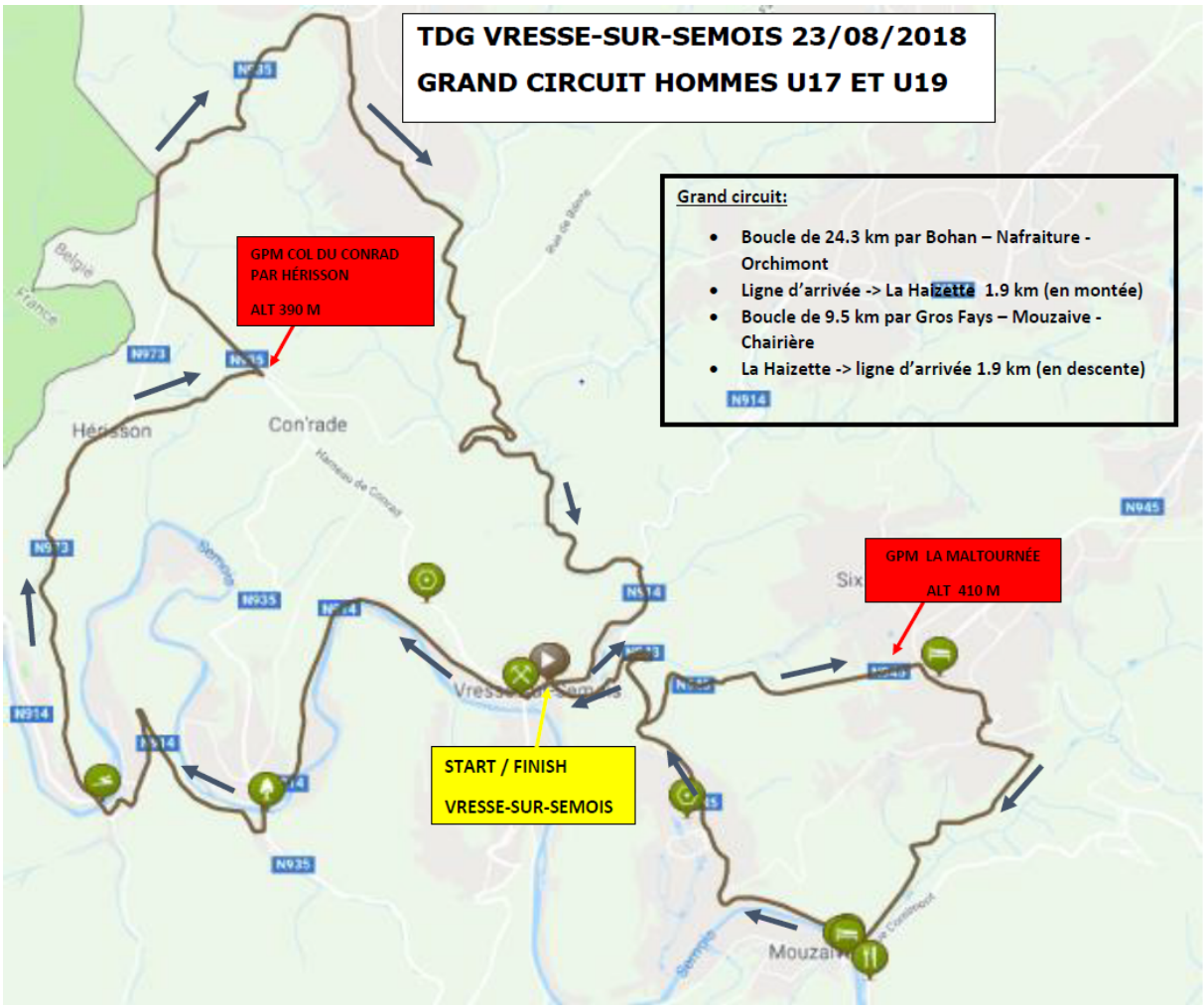

Parcours débutants TDG 2018

						ALT		38 / H	34 / H	30 / H
-0,5				Espace Cognaut	Départ fictif	181		12:00	12:00	12:00
0,0		N914	Vresse-sur-Semois	Rue de Membre	Départ officiel	181		12:01	12:01	12:01
3,2		N914	Membre	Rue de Charleville						
3,6		N914		Rue de Membre	Début montée	185		12:06	12:07	12:08
4,7		N914			Top montée	253		12:08	12:09	12:11
5,1		N914			Virage en épingle	210	⚠			
5,9					Fin descente Bohan					
6,1			Bohan	Centre Bohan			⚠	12:10	12:12	12:13
6,2		N914		Pont de la Semois						
6,3		N973		Rue d'Hérissart	Début GPM 1	185		12:10	12:13	12:14
9,8			Hérisson	Rue de Bohan		345		12:16	12:17	12:18
					Way out motards					
11,0				Côte d'Hérissart	Sprint GPM 1	390		12:18	12:18	12:20
11,0		N935		Hameau du Conrad						
12,0		N935			Way in motards					
13,4					RUSH 1					
14,0					Début montée	349		12:22	12:23	12:24
15,2			Nafraiture	Rue Sainte Anne				12:24	12:24	12:26
15,4					Top montée	400				
16,2					début descente Nafraiture			12:25	12:26	12:28
16,5					casse vitesse		⚠			
16,8				Rue d'Orchimont						
17,7					fin de la descente	307		12:26	12:28	12:30
17,7					Début montée					
18,6			Orchimont		Top montée	342		12:28	12:30	12:32
18,6					début descente Orchimont					
19,0					casse vitesse					
19,4					virage dangereux		⚠			
19,9					fin de la descente			12:31	12:33	12:35
				Rue du Château						
22,5		N914	Vresse-sur-Semois	Rue de Petit Fays		244		12:35	12:37	12:39
23,9					Passage ligne d'arrivée	181		12:37	12:39	12:42
24,0		N943		Hameau des Crêtes	Début GPM 2					
25,9		N945	Chairière	Rue de la Haizette	Way out motards			12:41	12:43	12:46
28,1				Côte La Maltournée	Sprint GPM 2	405		12:45	12:47	12:50
28,5			Bièvre Gros Fays	Gros Fays		389				

29,3					casse vitesse			12:47	12:50	12:53
29,4				suivre Alle sur Semois		357				
				Rue Cornimont	début descente Gros Fays					
29,6					casse vitesse		⚠			
32,3		N945	Mouzaive		fin de la descente	189		12:51	12:54	12:57
					Way in motards					
34,0					RUSH 2					
34,0			Chairière		Début montée			12:54	12:57	13:00
35,3		N943		Hameau des Crêtes	Top montée	276		12:57	13:00	13:03
37,1		N914	Vresse-sur-Semois	Rue Albert Raty	Entrée circuit local	181		12:59	13:02	13:06
37,4				Rue de la Chapelle	Début GPM 3					
39,6					Sprint GPM 3	362		13:06	13:10	13:15
40,4		N935		Hameau du Conrad		372				
41,0				Hameau du Conrad				13:08	13:12	13:17
42,6					virage dangereux		⚠			
43,1			Orchimont	Gare d'Orchimont		308		13:10	13:14	13:19
			Bièvre	Rue du Château						
45,6			Vresse-sur-Semois	Rue de Petit Fays		244		13:12	13:16	13:21
47,0					Passage ligne d'arrivée	181		13:14	13:18	13:23
					RUSH 3 Ligne d'arrivée					
47,3				Rue de la Chapelle	Début GPM 4					
49,5					Sprint GPM 4	362		13:21	13:26	13:31
50,3		N935		Hameau du Conrad		372				
50,9				Hameau du Conrad				13:23	13:28	13:34
52,5					virage dangereux		⚠			
53,0			Orchimont	Gare d'Orchimont		308		13:25	13:30	13:35
			Bièvre	Rue du Château						
55,5			Vresse-sur-Semois	Rue de Petit Fays		244		13:27	13:32	13:37
56,9					Passage ligne d'arrivée	181		13:31	13:34	13:40
57,2				Rue de la Chapelle	Début GPM 5					
59,4					Sprint GPM 5	362		13:38	13:42	13:48
60,2		N935		Hameau du Conrad		372				
60,8				Hameau du Conrad				13:40	13:44	13:50
62,4					virage dangereux		⚠			
62,9			Orchimont	Gare d'Orchimont		308		13:42	13:46	13:52
			Bièvre	Rue du Château						
65,4			Vresse-sur-Semois	Rue de Petit Fays		244		13:44	13:48	13:55
66,8					ARRIVÉE	181		13:48	13:50	13:57

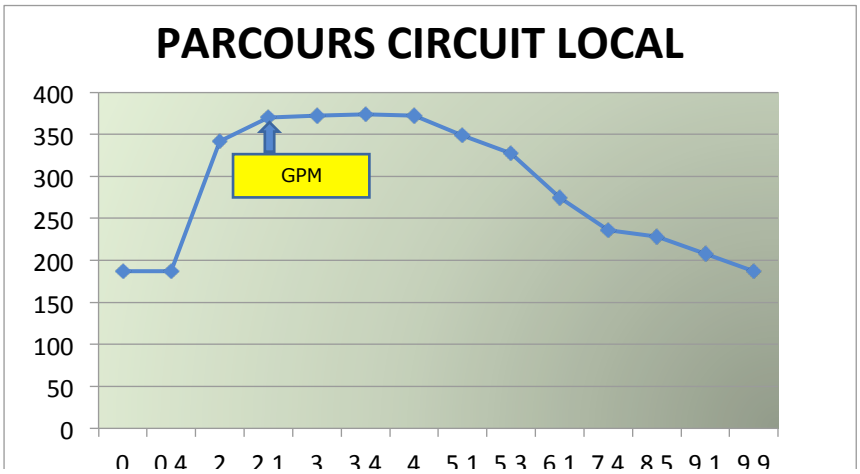

TROPHEE DES GRIMPEURS
Vresse-sur-Semois

TROPHÉE DES GRIMPEURS JUNIORS 2018

						ALT		38 / H	34 / H	30 / H
-0,5				Espace Cognaut	Départ fictif	181		15:00	15:00	15:00
0,0		N914	Vresse-sur-Semois	Rue de Membre	Départ officiel	181		15:01	15:01	15:01
3,2		N914	Membre	Rue de Charleville						
3,6		N914		Rue de Membre	Début montée	185		15:06	15:07	15:08
4,7		N914			Top montée	253		15:08	15:09	15:11
5,1		N914			Virage en épingle	210				
5,9					Fin descente Bohan					
6,1			Bohan	Centre Bohan				15:10	15:12	15:13
6,2		N914		Pont de la Semois						
6,3		N973		Rue d'Hérissart	Début GPM 1 CAT 2	185		15:10	15:13	15:14
9,8			Hérisson	Rue de Bohan	Way out motards	345		15:16	15:17	15:18
11,0		N935		Côte d'Hérissart	Sprint GPM 1 CAT 2	390				
12,0		N935		Barrière de Mointerne	Way in motards					
14,0					Début montée	349		15:22	15:23	15:24
15,2			Nafraiture	Rue Sainte Anne				15:24	15:24	15:26
15,4					Top montée	400				
16,2					début descente Nafraiture			15:25	15:26	15:28
16,5					casse vitesse					
16,8				Rue d'Orchimont						
17,7					fin de la descente	307		15:26	15:28	15:30
					Début montée					
18,6			Orchimont		Top montée	342		15:28	15:30	15:32
18,6					début descente Orchimont					
19,0					casse vitesse					
19,4					virage dangereux					
19,9				Rue du Château	fin de la descente					
22,5		N914	Vresse-sur-Semois	Rue de Petit Fays		244				
23,9					Passage ligne d'arrivée	181		15:37	15:39	15:42
24,0		N943		Hameau des Crêtes	Début GPM 2 CAT 2					
25,9		N945	Chairière	Rue de la Haizette	Way out motards			15:41	15:43	15:46
28,1				Côte La Maltournée	Sprint GPM 2 CAT 2	405		15:45	15:47	15:50
28,5			Bièvre Gros Fays	Gros Fays		389				
29,3					casse vitesse					
29,4				suivre Alle sur Semois		357				
				Rue Cornimont	début descente Gros Fays					
29,6					casse vitesse					
32,3		N945	Mouzaive		fin de la descente	189		15:51	15:54	15:57

					Way in motards					
34,0			Chairière		Début montée			15:54	15:57	16:00
35,3		N943		Hameau des Crêtes	Top montée	276		15:57	16:00	16:03
37,1		N914	Vresse-sur-Semois	Rue Albert Raty				15:59	16:02	16:06
37,9		N914		Rue de Membre		181				
41,1		N914	Membre	Rue de Charleville						
41,5		N914		Rue de Membre	Début montée	185		16:04	16:08	
42,6		N914			Top montée	253		16:06	16:10	16:16
43,0		N914			Virage en épingle	210	⚠			
43,8					Fin descente Bohan					
44,0			Bohan	Centre Bohan			⚠	16:07	16:13	16:18
44,1		N914		Pont de la Semois						
44,2		N973		Rue d'Hérissart	Début GPM 3 CAT 2	185		16:08	16:14	16:19
47,7			Hérisson	Rue de Bohan	Way out motards	345		16:15	16:22	16:25
48,6		N935		Côte d'Hérissart	Sprint GPM 3 CAT 2	390				
		N935		Barrière de Mointerne	Way in motards					
50,9					Début montée	349		16:21	16:28	16:34
52,1			Nafraiture	Rue Sainte Anne				16:24	16:30	16:38
52,3					Top montée	400				
53,1					début descente Nafraiture			16:25	16:33	16:41
53,4					casse vitesse		⚠			
53,7				Rue d'Orchimont						
54,6					fin de la descente	307		16:27	16:35	16:43
54,6					Début montée					
55,5			Orchimont		Top montée	342		16:30	16:38	16:46
55,5					début descente Orchimont					
55,9					casse vitesse					
56,3					virage dangereux		⚠	16:31		
56,8					fin de la descente			16:32	16:40	16:49
				Rue du Château	Way in motards					
59,4		N914	Vresse-sur-Semois	Rue de Petit Fays		244		16:35	16:43	16:53
60,8					Passage ligne d'arrivée	181		16:36	16:45	16:57
60,9		N943		Hameau des Crêtes	Début GPM 4 CAT 2					
62,8		N945	Chairière	Rue de la Haizette	Way out motards			16:40		
65,0				Côte La Maltournée	Sprint GPM 4 CAT 2	405		16:45	16:55	17:08
65,4			Bièvre Gros Fays	Gros Fays		389				
66,2					casse vitesse					
66,3				suivre Alle sur Semois		357		16:46	16:57	17:11
				Rue Cornimont	début descente Gros Fays					
66,5					casse vitesse		⚠			

TROPHEE DES GRIMPEURS
Vresse-sur-Semois

69,2		N945	Mouzaive		fin de la descente	189		16:49	17:00	17:15
70,9			Chairière		Début montée			16:52	17:03	17:18
72,2		N943		Hameau des Crêtes	Top montée	276		16:55	17:06	17:22
74,0		N914	Vresse-sur-Semois	Rue Albert Raty	Entrée circuit local	181		16:56	17:08	17:25
74,3				Rue de la Chapelle	Début GPM 5 CAT 1					
76,5					Sprint GPM 5 CAT 1	362		17:01	17:13	17:31
77,3		N935		Hameau du Conrad		372				
77,9				Hameau du Conrad				17:03	17:15	17:33
79,5					virage dangereux					
80,0			Orchimont	Gare d'Orchimont		308		17:05	17:18	17:36
			Bièvre	Rue du Château						
82,5			Vresse-sur-Semois	Rue de Petit Fays		244		17:08	17:23	17:42
83,9					Passage ligne d'arrivée	181		17:10	17:25	17:45
84,2				Rue de la Chapelle	Début GPM 6 CAT 1					
86,4					Sprint GPM 6 CAT 1	362		17:15	17:30	17:51
87,2		N935		Hameau du Conrad		372				
87,8				Hameau du Conrad				17:17	17:32	17:53
89,4					virage dangereux					
89,9			Orchimont	Gare d'Orchimont		308		17:19	17:35	17:56
			Bièvre	Rue du Château						
92,4			Vresse-sur-Semois	Rue de Petit Fays		244		17:22	17:40	18:00
93,8					Passage ligne d'arrivée	181		17:25	17:43	18:04
94,1				Rue de la Chapelle	Début GPM 7 CAT 1					
96,3					Sprint GPM 7 CAT 1	362		17:30	17:48	18:10
97,1		N935		Hameau du Conrad		372				
97,7				Hameau du Conrad				17:32	17:50	18:12
99,3					virage dangereux					
99,8			Orchimont	Gare d'Orchimont		308		17:34	17:53	18:15
			Bièvre	Rue du Château						
102,3			Vresse-sur-Semois	Rue de Petit Fays		244		17:37	17:58	18:20
103,7					Passage ligne d'arrivée	181		17:41	18:00	18:24
104,0				Rue de la Chapelle	Début GPM 8 CAT 1					
106,2					Sprint GPM 8 CAT 1	362		17:46	18:05	18:30
107,0		N935		Hameau du Conrad		372				
107,5				Hameau du Conrad				17:48	18:07	18:32
109,1					virage dangereux					
109,6			Orchimont	Gare d'Orchimont		308		17:50	18:09	18:35
			Bièvre	Rue du Château						
112,1			Vresse-sur-Semois	Rue de Petit Fays		244		17:53	18:11	18:37
113,5					ARRIVÉE			17:55	18:15	18:40

TROPHEE DES GRIMPEURS
Vresse-sur-Semois

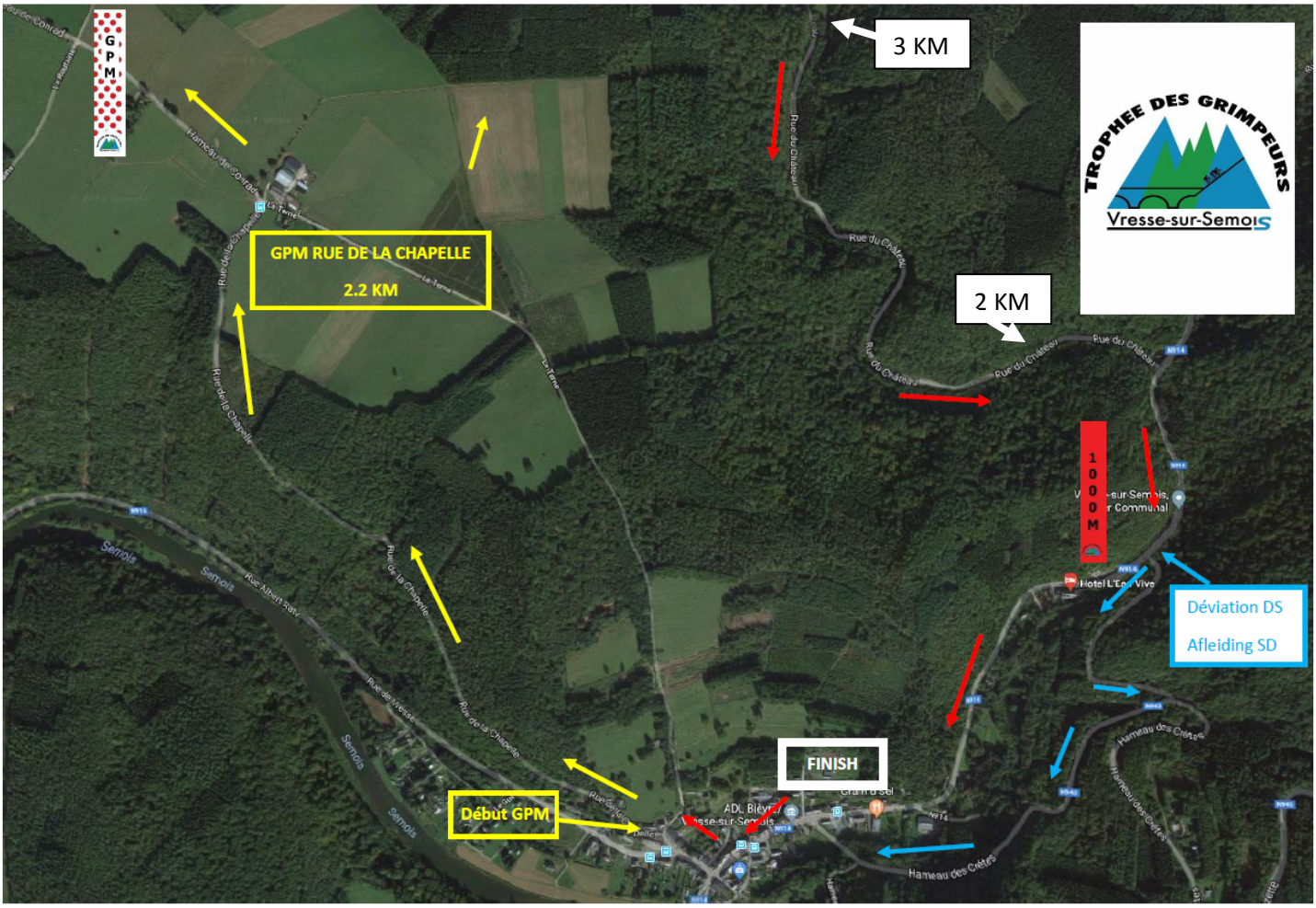
3 KM
GPM RUE DE LA CHAPELLE
2.2 KM
2 KM
1000 M
Déviation DS
Afleiding SD
FINISH
Début GPM

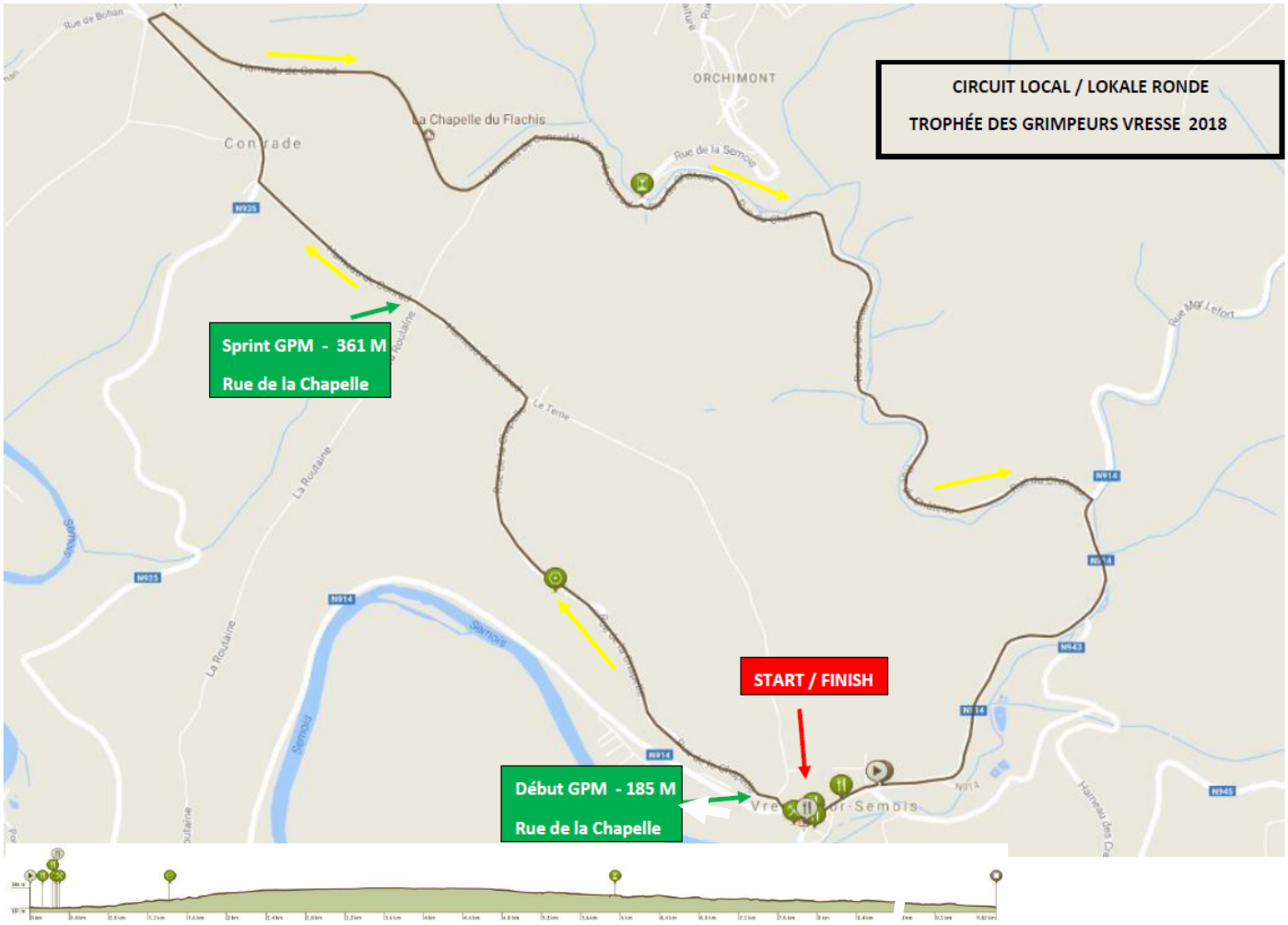
CIRCUIT LOCAL / LOKALE RONDE
TROPHÉE DES GRIMPEURS VRESSE 2018
Sprint GPM - 361 M
Rue de la Chapelle
START / FINISH
Début GPM - 185 M
Rue de la Chapelle