

**BELGISCHE KAMPIOENSCHAPPEN / CHAMPIONNATS DE BELGIQUE
ASPIRANTEN / ASPIRANTS – AMATEURS & MASTERS CYCLOCROSS
OOSTERZELE - LANDSKOUTER 06/12/2015**

ORGANISATIE / ORGANISATION

1. Hoe is het evenement bereikbaar? / Comment atteindre l'événement?

Komende van Oost- & West-Vlaanderen en Antwerpen/ Venant de Flandre Orientale & Occidentale et Anvers:

Via Gent > E40 richting-direction Brussel - Afslag/Sortie 17 Wetteren > N42 richting/direction Zottegem > Na/Après 2km rechtsaf richting/ à droite direction Melle > Vanaf Oosterzele de pijlen van de organisatie volgen naar de respectievelijke parking / à partir de Oosterzele suivre les flèches organisation pour se rendre au parking.

Komende van Brabant, Limburg en Wallonië / Venant du Brabant, Limbourg et Wallonie

E40 richting-direction Gent - Afslag/Sortie 17 Wetteren > N42 richting/direction Zottegem > Na/Après 2km rechtsaf richting/ à droite direction Melle > Vanaf Oosterzele de pijlen van de organisatie volgen naar de respectievelijke parking / à partir de Oosterzele suivre les flèches organisation pour se rendre au parking.

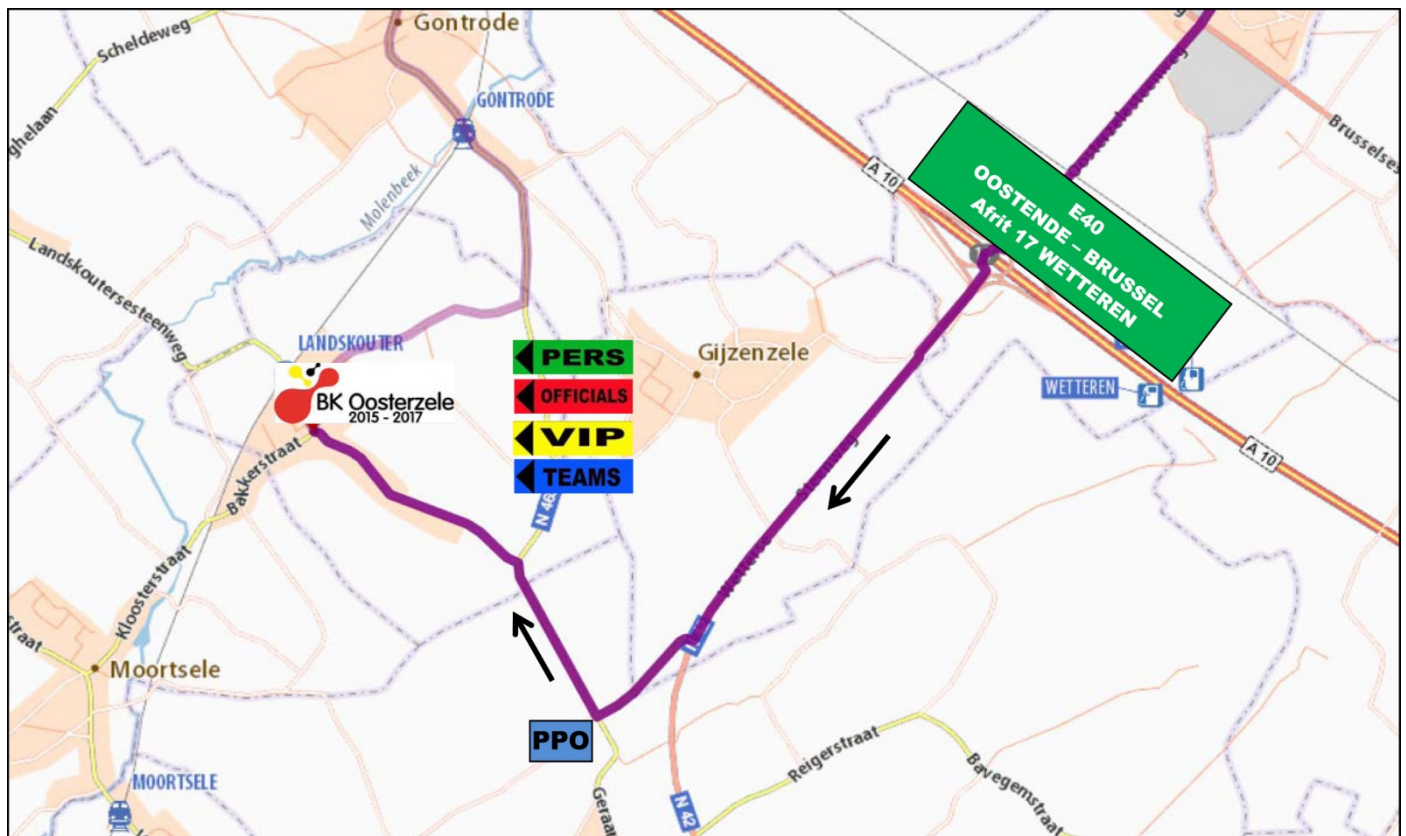

2. Parkings (volg de pijlen / suivre les flèches)

Mobilhomes op zaterdag/à partir du samedi 05/12: weide/prairie Rooberg, Landskouter

Renners/coureurs op zondag 06/12 (blauwe pijlen/flèches bleues) : Aalmoezenijestraat, Lembergstraat, Landskoutersesteenweg

Vips (gele pijlen/flèches jaunes) – Pers/Presse (groene pijlen/flèches vertes) – Officials (rode pijlen/flèches rouges): Stuyvenberg- Bakkerstraat-Schildershoek

Publiek / Public : weide/prairie Rooberg, Landskouter

3. Waar bevinden zich de lokalen ? / Où se trouvent les locaux?

Afhalen rugnummers, transponder & ondertekenen controleblad / Retrait des dossards, transponder & signature de la feuille de départ vanaf 8h00 tot 15h00 / *à partir de 8h00 jusqu'à 15h00:*

Voetbalterrein SK Landskouter, Aalmoezenijestraat, LANDSKOUTER

Kleedkamers/Vestiaires: Voetbalterrein SK Landskouter, Aalmoezenijestraat, LANDSKOUTER

Uitbetaling prijzen /Remise des prix (enkel Masters/uniquement Masters) + Terugbrengen Transponders / Remise Transponders: VBS De Bloesem, Rooberg 32, LANDSKOUTER

Permanentie vanaf 8h00/Permanence à partir de 8h00 : VBS De Bloesem, Rooberg 32, LANDSKOUTER

Vergadering college commissarissen en organisatie/Réunion collège des commissaires et organisation 8h00 :

VBS De Bloesem, Rooberg 32, LANDSKOUTER

Parcoursverkenning college commissarissen/Reconnaissance du parcours collège des commissaires : 8h30

Perszaal & persaccreditaties /Salle de presse et accréditations presse : VBS De Bloesem, Rooberg 32, LANDSKOUTER

Opmaken uitslag/Rédaction des résultats : VBS De Bloesem, Rooberg 32, LANDSKOUTER

VIP Bar KBWB/RLVB & Organisatie/Organisation : GC IJzeren Hekken, Rooberg 38, LANDSKOUTER – 11h-18h

4. Antidopingcontrole / Contrôle antidopage: VBS De Bloesem, Rooberg 32, LANDSKOUTER (1^e verdieping/1er étage)

5. Toegang / Entrée

Toegang / *Entrée* 5 € - Leden KBWB / *Membres/RLVB – WBV – FCWB* 4€

Toegang renners en begeleiders / *Entrée coureurs et accompagnateurs :*

Samen met uw rugnummer ontvangt u 2 polsbandjes die toegang verlenen, één is voor de renner zelf , één voor zijn/haar begeleider. Alleen de begeleider met polsbandje is in de materiaalpost toegelaten .

Vous recevrez avec votre dossard, 2 bracelets d'entrée. Un bracelet est pour le coureur même, l'autre est destiné pour son accompagnateur. Seul l'accompagnateur avec le bracelet aura accès au poste matériel.

6. Programma / Programme

Inschrijvingen vanaf 8h00 (tot één uur voor de start van de reeks waaraan wordt deelgenomen)

Inscriptions à partir de 8h00 (jusqu'une heure avant le départ de l'épreuve à laquelle on participe)

- **8u30 tot 9u45/8h30 jusqu'à 9h45 parcoursverkenning/reconnaissance du circuit**

- 10u00 /10h00 Aspiranten Meisjes (20min.)

- 10u45/10h45 Aspiranten Jongens 12jr (20min.)

- 11u30/11h30 Aspiranten Jongens 13jr (22min.)

- **12u00 tot 12u35/12h00 jusqu'à 12h35 parcoursverkenning/reconnaissance du circuit**

- 12u45/12h45 Masters B (40min.) 40-49jaar (geboren tussen 1976-1967)

- 12u46/12h46 Masters C (40min.) 50jaar en ouder (geboren in 1966 en vroeger)

- 13u45/13h45 Masters A (40min.) 30-39jaar (geboren tussen 1986 en 1974)

- 14u45/14h45 Amateurs (40min.) 19-29 jaar (geboren tussen 1997 en 1987)

- 15u45/15h45 Aspiranten Jongens 14jr (25min.)

- Huldigingen / *Cérémonies protocolaires: onmiddellijk na afloop van elke wedstrijd/immédiatement à l'issue de chaque épreuve*

Amateurs & Masters Max. 70 deelnemers/participants/categorie

Aspiranten/Aspirants Max. 55 deelnemers/participants/categorie

Kandidaturen / Candidatures online www.belgiancycling.be tot / jusqu'au 29/11/2015

Renners met vergunning Amateur - Master/Fun zijn niet toegelaten

Coureurs /Amateur avec licence - Master/Fun ne sont pas autorisés

Startorde in alle wedstrijden volgens nationale ranking gepubliceerd na de wedstrijden van 29/11/2015, renners die niet in dit klassement voorkomen krijgen hun startplaats na lottrekking toegewezen.

L'ordre de départ pour chaque épreuve sera établi suivant le classement national publié après les épreuves du 29/11/2015. L'ordre de départ des coureurs qui ne figurent pas dans ce classement sera établi par un tirage au sort.

Aankomstregistratie en tijdopname

Bij uw inschrijving zal u een transponder ontvangen voor de aankomstregistratie. Deze transponder moet aan de **voet** (enkel) met de velcro bevestigd worden (zie foto).

De transponders moeten terugbezorgd worden onmiddellijk na de wedstrijd in VBS De Bloesem, Rooberg 32, LANDSKOUTER

Niet teruggebrachte of verloren transponders zullen aangerekend worden aan 100€ aan de renner

Enregistrement des arrivées et des temps de passage.

Lors de votre inscription vous recevrez un transponder pour l'enregistrement automatique de votre passage à la ligne.

Vous devez fixer ce transponder à la cheville avec le velcro (comme sur cette photo)

Les transponders devront être ramenés immédiatement après l'arrivée à VBS De Bloesem, Rooberg 32, LANDSKOUTER

Un transponder perdu ou non ramené à temps coutera 100 € au coureur.



Prijzen per Categorie Amateurs - Masters A - Masters B - Masters C

€ 250,00	1	2	3	4	5	6	7	8	9	10	11	12	13	14	15
	€ 30,00	€ 25,00	€ 20,00	€ 15,00	€ 10,00	€ 10,00	€ 10,00	€ 10,00	€ 10,00	€ 10,00	€ 5,00	€ 5,00	€ 5,00	€ 5,00	€ 5,00
30 prijzen	16	17	18	19	20	21	22	23	24	25	26	27	28	29	30
	€ 5,00	€ 5,00	€ 5,00	€ 5,00	€ 5,00	€ 5,00	€ 5,00	€ 5,00	€ 5,00	€ 5,00	€ 5,00	€ 5,00	€ 5,00	€ 5,00	€ 5,00

7. Officiële Trainingen / Entraînements officiels

Op woensdag 02 december van 13h00 tot 16h00 / *Le mercredi 02 décembre de 13h00 à 16h00*

Op zaterdag 05 december zal het parcours niet toegankelijk zijn / *Le samedi 05 décembre, le parcours ne sera pas accessible.*

Parcoursverkenning deelnemers de dag van de wedstrijd zelf/*Reconnaissance du parcours par les participants le jour des compétitions* : vanaf 8h30 tot 9u45 en van 12u00 tot 12u35 / *de 8h30 à 9h45 et de 12h00 à 12h35.*

8. College van commissarissen / Collège des commissaires

Voorzitters/Président; TALLOEN Dirk

Commissarissen/Commissaires; VERKINDEREN Kenny ; DE WOLF Johan; VAN GOETHEM Erik; DEGROOTE Luc; MORTIER Kristof; DE SCHRIJVER Gregory

Inschrijvingen/Inscriptions; DE RIJCKE Luc & AELTERMAN Roland

Uitslagen/Résultats; VAN STEEN Freddy & VANHOUTE Sabine

MYLAPS Operator; VAN STEEN Kris

Fotofinish/Photo-finish; DONIE Freddy

Public Speaker: DE MUYTER Nico & DE CLERCK Willy

9. Nuttige telefoonnummers / Numéros de téléphone utiles

Organisatie / organisation :

Koen BEECKMAN, Wedstrijddirecteur:

GSM: 0495/22.20.62 – koen.beeckman@wielerbondvlaanderen.be

Patrick VAN DAMME, Logistiek verantwoordelijke:

GSM: 0475/78.08.47- vandammepatrick@pandora.be

Erwin DE CLERCQ, Veiligheidscoördinator:

GSM: 0472/53.78.66 – de.clercq-verliefde@telenet.be

Jacques EECKHOUT, Parcoursverantwoordelijke:

GSM: 0479/60.99.59 – nadine.deloor@telenet.be

Rode Kruis:

Anita DE CLERCQ – 0498/11.26.41 - anita.declercq@hotmail.com

10. KBWB / RLVB

Verantwoordelijken KBWB/Responsables RLVB: www.belgiancycling.be

Nathalie CLAUWAERT, Algemeen coördinator BK/Coördinateur général CB :

GSM: 0497/53.03.77 – e-mail: nathalie.clauwaert@belgiancycling.be

Philippe MARIËN, Ass. Coördinator /Ass.Coördinateur:

GSM: 0475/59.80.84 – e-mail: Philippe.Marien@belgiancycling.be

Eddy LISSENS, Coördinator commissie cyclocross/Coördinateur commission cyclo-cross:

GSM: 0475/30.82.34 – e-mail: eddy.lissens@belgiancycling.be

Freddy VAN STEEN, Coördinator logistiek/Coördinateur logistique:

GSM: 0475/67.56.88 – e-mail: freddy.vansteen@belgiancycling.be

PLAN PARCOURS:

1 = Balken met chickentrack / 2 = Brug / 3 = Materiaalpost

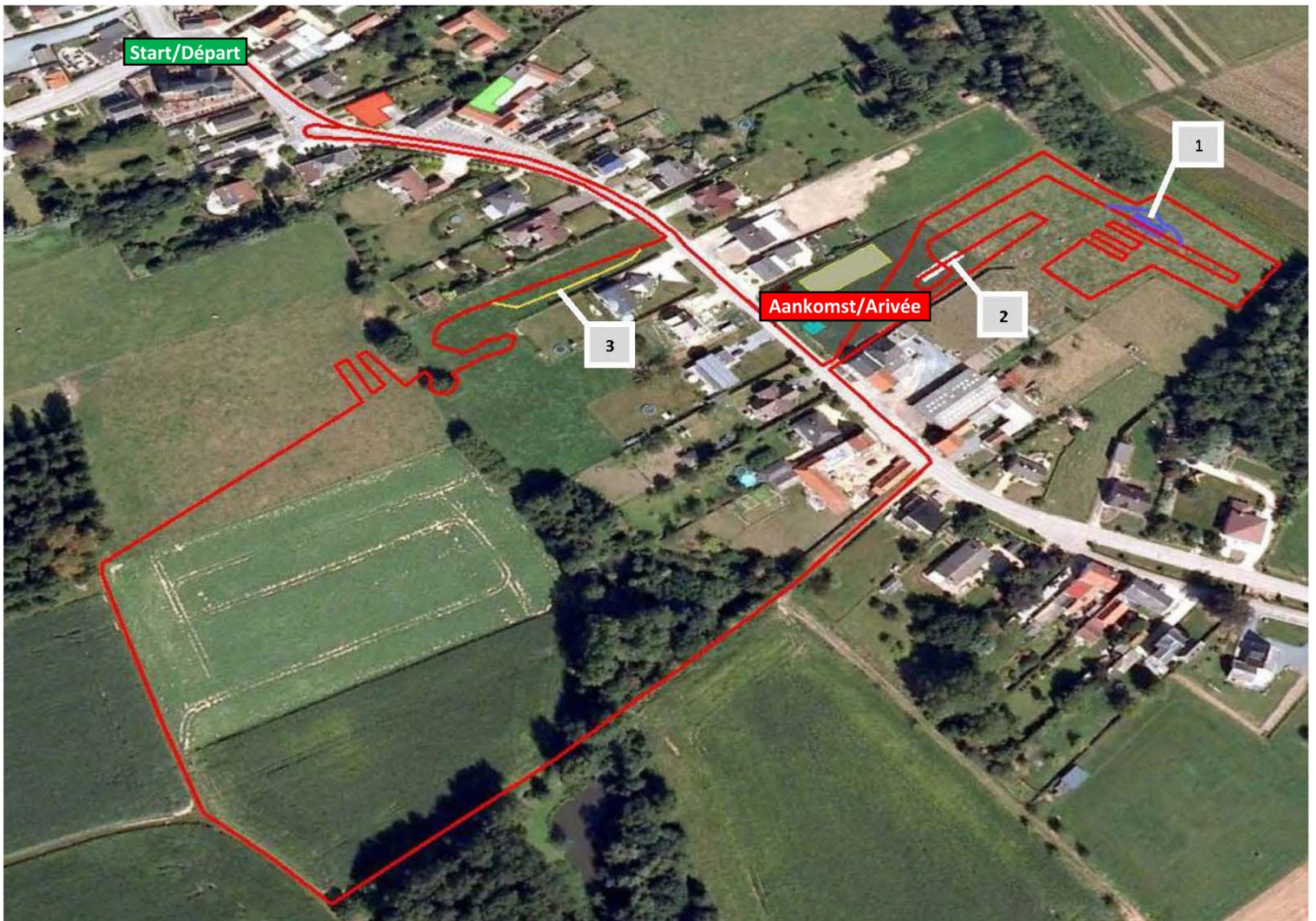

PARKING EN ACCOMMODATIE:

1 = Inschrijving en kleedkamer : voetbalterrein SK Landskouer, Aalmoezenijestraat.

2 = Start : Rooberg 46 3 = Aankomst : Rooberg 29 4 = Permanentie – EHBO – Perzaal – Anti-dopingcontrole : VBS De Bloesem, Rooberg 32 5 = Vipbrunch : Feestzaal Agathe, Bakkerstraat 2 6 = Vipcafé : GC IJzeren Hekken, Rooberg 38

