

— THE LONG AWAITED SEQUEL —
BASED ON A TRUE STORY ABOUT COMMITMENT

UCI WORLD TOUR

Record Bank E3 Harelbeke



IAN
STANNARD

MICHAL
KWIATKOWSKI

PETER
SAGAN



E3[®]

HARELBEKE

Record Bank

TECHNISCHE GIDS
VRIJDAG 24 MAART 2017

LE GUIDE TECHNIQUE
VENDREDI 24 MARS 2017

TECHNICAL GUIDE
FRIDAY 24 MARCH 2017



artexx

axxi
accounting for growth



mniplex



overstock

Trustteam

EUROSPORT



QUARTIER







Donderdag - Jeudi - Thursday - 23/03/2017

15h00 - 18h00	<p>Permanentie Pers - afhalen volgbewijs verplicht voor de journalisten die de wedstrijd in de karavaan volgen</p> <p>Permanence Presse - les journalistes qui suivent la caravane sont obligés de rechercher leur accréditation</p> <p>Permanence Press - journalists that follow the caravan are required to collect their accreditation</p>	<p>Voetbalstadion Stade de football Stasegemsesteenweg 23 8530 Harelbeke</p>
15h00 - 16h45	<p>Bevestiging deelnemers & ophalen rugnummers Confirmation des participants & enlever les dossards Confirmation of the participants & collecting backnumbers</p>	<p>Voetbalstadion Stade de football Stasegemsesteenweg 23 8530 Harelbeke</p>
17h00	<p>Vergadering sportdirecteurs Réunion des directeurs sportifs Team managers meeting</p> <p>Parking: Sporthal</p>	<p>Voetbalstadion Stade de football Stasegemsesteenweg 23 8530 Harelbeke</p> <p>Stasegemsesteenweg 21 8530 Harelbeke</p>



Vrijdag - Vendredi - Friday - 24/03/2017

09h00 - 18h00	<p>Permanentie Permanence Permanence</p>	<p>Voetbalstadion Stade de football Cafétaria Stasegemsesteenweg 23 8530 Harelbeke <i>zie plan / voir plan / see map > p. 10</i></p>
09h30	<p>Vergadering volgers met koersdirectie Réunion suiveurs avec direction de course Meeting followers with race direction</p>	<p>Voetbalstadion Stade de football Restaurant Stasegemsesteenweg 23 8530 Harelbeke <i>zie plan / voir plan / see map > p. 10</i></p>
10h45	<p>Tekenen controleblad per ploeg, uurschema volgt later Signer feuille de départ par équipe, programme horaires suit Signing control form by team, timescheme follows</p>	<p>Podium Parking voetbalstadion <i>zie plan / voir plan / see map</i></p>
10h45	<p>Vergadering pers met koersdirectie en regulator(s) Réunion presse avec direction de course et régulateur(s) Meeting press with race direction and regulator(s)</p>	<p>Prescenter Centre de presse Press Center <i>zie plan / voir plan / see map</i></p>
vanaf 11h45	<p>Opstelling volgwagens Set-up en ligne voitures suiveuses Set-up following cars</p>	<p><i>zie plan / voir plan / see map > p. 10 & p. 11</i></p>
12h15	<p>Officieuze start Départ officieux Unofficial departure</p>	<p>Stasegemsesteenweg <i>zie plan / voir plan / see map > p. 10</i></p>
17h00	<p>Aankomst Record Bank E3 Harelbeke Arrivée Record Bank E3 Harelbeke Arrival Record Bank E3 Harelbeke</p>	<p>Stasegemsesteenweg 8530 Harelbeke</p>
17h25	<p>Ontvangst winnaar Cérémonie protocolaire Celebration ceremony</p>	<p>Podium Parking voetbalstadion</p>

Artikel 1: Organisatie

“Record Bank E3 Harelbeke” wordt georganiseerd door Kon. Wielersclub Hand in Hand VZW, Gen. Deprezstraat 2/050, B-8530 Harelbeke, volgens de reglementen van de Internationale Wielervedstrijd. Datum van de wedstrijd is 24 maart 2017.

Artikel 2: Type van wedstrijd

“Record Bank E3 Harelbeke” is een wedstrijd voor Mannen Elite. Het is een wedstrijd niveau World Tour. Het puntenbarema is conform het UCI reglement volgens art.2.10.008.

Volgende punten worden toegekend voor de eerste 10 van de uitslag : 80-60-50-40-30-28-14-10-6-2. Deze punten tellen mee voor de UCI World Ranking 2017.

UCI WorldTour (Tier 2)

400 - 320 - 260 - 220 - 180 - 140 - 120 - 100 - 80 - 68
56 - 48 - 40 - 32 - 28 - 24 - 24 - 24 - 24 - 24
16 - 16 - 16 - 16 - 16 - 16 - 16 - 16 - 16 - 16
8 - 8 - 8 - 8 - 8 - 8 - 8 - 8 - 8 - 8
8 - 8 - 8 - 8 - 8 - 8 - 8 - 8 - 8 - 8
4 - 4 - 4 - 4 - 4 - 2 - 2 - 2 - 2 - 2

Artikel 3: Deelname

“Record Bank E3 Harelbeke” is volgens art. 2.1.005 van het UCI reglement open voor UCI ProTeams en UCI Professionele Continentale ploegen met wildcard. Volgens het art. 2.2.003 van het UCI reglement is het maximum aantal renners per ploeg vastgesteld op 8 en minimum 5 renners.

Artikel 4: Permanentie

Donderdag 23 maart 2017

- De permanentie voor de startformaliteiten wordt gehouden van 15.00 u. tot 18.00 u., in Cafétaria voetbalstadion, Stasegemsesteenweg 23, B-8530 Harelbeke.
- De ploegverantwoordelijken dienen hun deelnemers te bevestigen en hun rugnummers op te halen tussen 15.00 u. en 16.45 u. op donderdag 23 maart 2017.
- De vergadering met de sportdirecteurs, georganiseerd volgens art.1.2.087 van het UCI reglement, in het bijzijn van het College van Commissarissen, heeft plaats om 17h00 in Restaurant voetbalstadion, Stasegemsesteenweg 23, B-8530 Harelbeke.

Vrijdag 24 maart 2017

- De permanentie is open van 09.00 u. tot 18.00 u., in Cafétaria voetbalstadion, Stasegemsesteenweg 23, B-8530 Harelbeke. Tel. +32 474 73 45 75

Artikel 5: Radio-Tour

De wedstrijd informatie wordt uitgezonden op frequentie: 164.63125 Mhz.

Artikel 6: Neutrale wagens

De technische assistentie zal verzekerd worden door Shimano, 3 neutrale wagens en 3 neutrale moto's.

Artikel 7: Tijdslimiet

Alle renners welke de aankomst overschrijden in een tijd hoger dan 8% van die van de winnaar van de wedstrijd worden niet in de uitslag opgenomen.

De tijdslimiet kan verhoogd worden in uitzonderlijke omstandigheden door de commissarissen in afspraak met de organisator, artikel 2.3.039 van het UCI reglement.

Artikel 8: Klassement

Volgend klassement zal worden opgemaakt: individueel tijdsklassement.

Artikel 9: Prijzenbedrag

Volgende prijzen worden toegekend: 20 eerste renners
€16.000 - €8.000 - €4.000 - €2.000 - €1.600 - €1.200 -
€1.100 - €800 - €400 - €400 - €400 - €400 - €400 -
€400 - €400 - €400 - €400 - €400 - €400 - €400
Totaal prijzenbedrag: €40.000.

Artikel 10: Anti-dopingcontrole

De UCI anti-dopingreglementen zijn van toepassing op de wedstrijd. De anti-dopingcontrole heeft plaats in het voetbalstadion, Stasegemsesteenweg 23, B-8530 Harelbeke.

Artikel 11: Huldigingsceremonie

Volgens art.1.2.112 van het UCI reglement dienen de eerste 3 renners zich aan te melden voor de huldigingsceremonie. Indien aanwezig, de leider van het UCI World Ranking 2017. Na toekenning van de punten van de gereden “Record Bank E3 Harelbeke” wedstrijd van 24 maart 2017. Daarna begeeft de winnaar zich naar de perszaal in het VTI, Stasegemsesteenweg 40, B-8530 Harelbeke.

Artikel 12: Straffenbarema

Het straffenbarema is conform het UCI reglement.

Artikel 13: Milieu

De renners kunnen hun afval en lege bidons wegwerpen voor en achter de bevoorradingszone van km 82 tot 84, en ook aan km 185 in Tiegem, dit wordt aangeduid met groene borden.

Koersdirecteur	VERMEEREN Philippe philippe@e3harelbeke.be T +32 (0)475 26 71 71		
Adj. koersdirecteur	WASTYN Johan johan.w@e3harelbeke.be T +32 (0)473 89 84 26		
Voorzitter UCI	DONIKE Alexander (UCI GER)		
Comm. UCI	FOLLON Eric (UCI BEL)		
Comm. UCI	VALCIC Bruno (UCI CRO)		
Comm. 4	CALUS Sven		
Regulator 1	VAN IMPE Vincent	Regulator 2	DE SCHRIJVER Gregory
Commissaris-Regulator	LISSENS Eddy		
Piloot-moto 1	GODEFRIDIS Leon		
Piloot-Moto 2	GEEROMS Theo		
Telecomteam	VAN RENTERGHEM Willy, VAN STEEN Kris (Jury 1)		
Foto-finish	ChronoRace LEMASSON Christian		
Speaker Radio-Tour	MARIEN Philippe		
Info-Moto	HERYGERS Paul		
Comm. uitslagen	VAN STEEN Freddy		
Comm.-Moto 1	DERYCKERE Jurgen		
Comm.-Moto 2	GRYSON Dirk		
Aankomstrecht	DERAMOUDT Jan		
Commissaris bezemwagen	DECLERCK Noël		
Parking	Officiëlen: sporthal 'De Dageraad', Stasegemsesteenweg 21, B-8530 Harelbeke Teams: Heerbaan, B-8530 Harelbeke Pers: sporthal 'De Dageraad', Stasegemsesteenweg 21, B-8530 Harelbeke		
Inschrijvingen	www.cyclingservice.com		
Permanentie	donderdag 23 maart vanaf 15.00 u. tot 18.00 u., voetbalstadion - cafétaria vrijdag 24 maart vanaf 09.00 u. tot 18.00 u., voetbalstadion - cafétaria		
Briefing, lottrekking	donderdag 23 maart om 17.00 u. restaurant voetbalstadion, Stasegemsesteenweg 23, B-8530 Harelbeke		
Vergadering met koersdirectie	vrijdag 24 maart om 09.30 u., restaurant voetbalstadion, Stasegemsesteenweg 23, B-8530 Harelbeke		
Tekenen controleblad	vrijdag 24 maart vanaf 10.45 u.: Podium parking voetbalstadion		
Opstelling volgwagens	zie plan p. 10 + p. 11		
Medische dienst	Dr. STRUYVE en medische diensten, adreslijst van hospitalen bijgevoegd		
Agent Anti-Doping	BURGUET Patrick (UCI BEL), Dr. DEBOUVERE Hugo		
Kleedkamers	Sporthal 'De Dageraad', Stasegemsesteenweg 21, B-8530 Harelbeke		
Afstand	206 km in lijn		
Officiële start	12.15 u.		
Bevoorrading	Km 82: Oudenaardsestraat, B-9500 Zarlardinghe		
Circulatie	Volgwagens:	Ploegleiders:	Pers: zie plan Start: p. 10 - Aankomst: p. 13
Aankomst	omstreeks 17.00 u.		
Podium	éérste 3 renners dienen zich aan te melden alsook de leider van het UCI WorldTour (indien aanwezig)		
Permanentie, resultaten	Voetbalstadion cafétaria, Stasegemsesteenweg 23, B-8530 Harelbeke		
Perszaal	VTI, Stasegemsesteenweg 40, B-8530 Harelbeke		
De winnaar	wordt verzocht aanwezig te zijn in de perszaal		
Medische controle	Voetbalstadion, Stasegemsesteenweg 23, B-8530 Harelbeke		
Radioverbinding	164.63125 Mhz (Radio Tour 1)*		

Directeur de la course	VERMEEREN Philippe philippe@e3harelbeke.be T +32 (0)475 26 71 71		
Adj. directeur de la course	WASTYN Johan johan.w@e3harelbeke.be T +32 (0)473 89 84 26		
Président UCI	DONIKE Alexander (UCI GER)		
Comm. UCI	FOLLON Eric (UCI BEL)		
Comm. UCI	VALCIC Bruno (UCI CRO)		
Comm. 4	CALUS Sven		
Régulateur 1	VAN IMPE Vincent	Régulateur 2	DE SCHRIJVER Gregory
Commissaire régulateur	LISSENS Eddy		
Pilote-moto 1	GODEFRIDIS Leon		
Pilote-moto 2	GEEROMS Theo		
Telecomteam	VAN RENTERGHEM Willy, VAN STEEN Kris (Jury 1)		
Photofinish	ChronoRace LEMASSON Christian		
Speaker Radio-Tour	MARIEN Philippe		
Moto info	HERYGERS Paul		
Comm. résultats	VAN STEEN Freddy		
Comm.-Moto 1	DERYCKERE Jurgen		
Comm.-Moto 2	GRYSON Dirk		
Juge à l'arrivée	DERAMOUDT Jan		
Commissaire balais	DECLERCK Noël		
Parking	Officiels: Salle de sport 'De Dageraad', Stasegemsesteenweg 21, B-8530 Harelbeke Coureurs: Heerbaan, B-8530 Harelbeke Presse: Salle de sport 'De Dageraad', Stasegemsesteenweg 21, B-8530 Harelbeke		
Inscriptions	www.cyclingservice.com		
Permanence	jeudi 23 mars à partir de 15h00 jusqu'au 18h00, stade de football - cafétaria vendredi 24 mars à partir de 09h00 jusqu'au 18h00, stade de football - cafétaria		
Briefing, tirage au sort	jeudi 23 mars à partir de 17h00, Restaurant stade de football, Stasegemsesteenweg 23, B-8530 Harelbeke		
Briefing avec directeur course	vendredi 24 mars à 09h30, Restaurant stade de football, Stasegemsesteenweg 23, B-8530 Harelbeke		
Signature feuille de contrôle	vendredi 24 mars à partir de 10h45: Podium parking stade de football		
Formation voitures suiveuses	voir plan p. 10 + p. 11		
Service Médical	Dr. STRUYVE et services médicaux, l'annuaire des hôpitaux rattaché		
Agent Antidopage UCI	BURGUET Patrick (UCI BEL), Dr. DEBOUVERE Hugo		
Vestiaires	Salle de sport 'De Dageraad', Stasegemsesteenweg 21, B-8530 Harelbeke		
Distance	206 km en ligne		
Départ officieux	à 12h15		
Ravitaillement	Km 82 - Oudenaardsestraat, B-9500 Zarlardinghe		
Circulation voitures	Voitures suiveuses:	Voitures d'équipes:	Départ: p. 10 Arrivée: p. 13
Arrivée	environ 17h00		
Podium	les trois premiers coureurs et le leader du classement UCI WorldTour (s'il est présent)		
Permanence, résultats	Stade de football cafétaria, Stasegemsesteenweg 23, B-8530 Harelbeke		
Salle de presse	VTI, Stasegemsesteenweg 40, B-8530 Harelbeke		
Le vainqueur	doit se présenter dans la salle de presse		
Contrôle médical	Stade de football, Stasegemsesteenweg 23, B-8530 Harelbeke		
Radio	164.63125 Mhz (Radio Tour 1)*		

Article 1: Organization

The “Record Bank E3 Harelbeke” is organized by Kon. Wielierclub Hand in Hand VZW, Gen. Deprezstraat 2/050, B-8530 Harelbeke, under the regulations of the International Cycling Union. It is to be held on 24 March 2017.

Article 2: Type of Event

The event is open to athletes of the Men Elite. The event is entered on the UCI Europe Tour calendar. The event is registered as a class 1.H.C. event. In conformity with the UCI rules 2.10.008, points are awarded as follows: 80-60-50-40-30-28-14-10-6-2 (first 10 riders) and counts for the UCI WorldTour ranking.

UCI WorldTour (Tier 2)

400 - 320 - 260 - 220 - 180 - 140 - 120 - 100 - 80 - 68
56 - 48 - 40 - 32 - 28 - 24 - 24 - 24 - 24 - 24
16 - 16 - 16 - 16 - 16 - 16 - 16 - 16 - 16 - 16
8 - 8 - 8 - 8 - 8 - 8 - 8 - 8 - 8 - 8
8 - 8 - 8 - 8 - 8 - 8 - 8 - 8 - 8 - 8
4 - 4 - 4 - 4 - 4 - 2 - 2 - 2 - 2 - 2

Article 3: Participation

As per article 2.1.005 of the UCI regulations, the event is open for: UCI ProTeams and UCI Professional Continental Teams with wildcard. As per article 2.2.003 of the UCI regulations, teams must be formed of minimum 5 and maximum 8 riders.

Article 4: Race Headquarters

Thursday 23rd March 2017

- The race headquarters of the start shall be open from 15h00 to 18h00. Location: Cafétaria football stadium, Stasegemsesteenweg 23, B-8530 Harelbeke.
- Team representatives are requested to confirm their starters and collect their race numbers at the race headquarters from 15h00 to 16h45.
- The team managers meeting, organized in accordance with article 1.2.087 of the UCI regulations, in the presence of the members of the Commissionaires Panel, is scheduled at 17h00. Location: Cafétaria football stadium, Stasegemsesteenweg 23, B-8530 Harelbeke.

Friday 24th March 2017

- The permanence is open from 09h00 till 18h00. Location: Cafétaria football stadium, Stasegemsesteenweg 23, B-8530 Harelbeke. Tel. +32 474 73 45 75

Article 5: Radio-Tour

Race information will be broadcasted on the following frequency: 164.63125 Mhz.

Article 6: Neutral technical support

The technical support service is handled by Shimano. The neutral support is taken care of by means of 3 cars and 3 motorcycles.

Article 7: Finishing time limits

Any rider finishing in a time exceeding that of the winner by more than 8% shall not be placed. The time limit may, in exceptional circumstances, be increased by the Commissaires Panel in agreement with the organizer (article 2.3.039 of the UCI rules).

Article 8: Classifications

The following classification will be issued: individual classification by time.

Article 9: Prizes

The following prizes are awarded: first 20 drivers
€16.000 - €8.000 - €4.000 - €2.000 - €1.600 - €1.200 -
€1.100 - €800 - €400 - €400 - €400 - €400 - €400 -
€400 - €400 - €400 - €400 - €400 - €400 - €400

A grand total of € 40.000 will be awarded in prize money at the event.

Article 10: Anti-doping

The UCI anti-doping regulations are entirely applicable to the event. The anti-doping tests will take place at the football stadium, Stasegemsesteenweg 23, B-8530 Harelbeke.

Article 11: Awards ceremony

In accordance with article 1.2.112 of the UCI rules, the following riders must attend the official awards ceremony:

- the first 3 riders
- the leader of the UCI WorldTour ranking, after allocation of the points Record Bank E3-Harelbeke. (If present).

The winner must go to the pressroom: VTI, Stasegemsesteenweg 40, B-8530 Harelbeke.

Article 12: Penalties

The UCI penalty scale is the only one applicable.

Article 13: Environment

The riders can throw away their rubbish and empty bottles before and after the supply zone of 82 to 84 km and also at 185 km in Tiegem. Throw away zones are indicated by green signs.

Competition Director	VERMEEREN Philippe philippe@e3harelbeke.be T +32 (0)475 26 71 71		
Adj. Director	WASTYN Johan johan.w@e3harelbeke.be T +32 (0)473 89 84 26		
Chairman UCI	DONIKE Alexander (UCI GER)		
Comm. UCI	FOLLON Eric (UCI BEL)		
Comm. UCI	VALCIC Bruno (UCI CRO)		
Comm. 4	CALUS Sven		
Regulator 1	VAN IMPE Vincent	Regulator 2	DE SCHRIJVER Gregory
Comm. Regulator	LISSENS Eddy		
Pilot motorcycle 1	GODEFRIDIS Leon		
Pilot motorcycle 2	GEEROMS Theo		
Telecomteam	VAN RENTERGHEM Willy, VAN STEEN Kris (Jury 1)		
Photo finish	ChronoRace LEMASSON Christian		
Radio-Tour	MARIEN Philippe		
Info-Motorcycle	HERYGERS Paul		
Results	VAN STEEN Freddy		
Comm.-Motorcycle 1	DERYCKERE Jurgen		
Comm.-Motorcycle 2	GRYSON Dirk		
Arrival Court	DERAMOUDT Jan		
Comm. broom wagon	DECLERCK Noël		
Parking	Officials and teamleaders: parking sports hall 'De Dageraad', Stasegemsesteenweg 21, B-8530 Harelbeke Competitors: Heerbaan, B-8530 Harelbeke Press: parking sports hall 'De Dageraad', Stasegemsesteenweg 21, B-8530 Harelbeke		
Registration	www.cyclingservice.com		
Permanence	Thursday 23 March as from 15h00 till 18h00, footballstadion - cafétaria Friday 24 March as from 09h00 till 18h00, footballstadion - cafétaria		
Briefing, draw	Thursday 23 March as from 17h00, restaurant football stadium, Stasegemsesteenweg 23, B-8530 Harelbeke		
Briefing with competition directors	Friday 24 March at 09h30, restaurant football stadium, Stasegemsesteenweg 23, B-8530 Harelbeke		
Signing controlsheet	Friday 24 March as from 10h45: stage parking football stadium		
Sequence following cars	see map p. 10 + p. 11		
Medical Services	Dr. STRUYVE Jan and medical services. Address list of hospitals enclosed		
Agent anti-doping	BURGUET Patrick (UCI BEL), Dr. DEBOUVERE Hugo		
Changing rooms	Sports hall 'De Dageraad', Stasegemsesteenweg 21, B-8530 Harelbeke		
Distance	206 km in line		
Unofficial start	at 12h15		
Supplyzone	Km 82 - Oudenaardsestraat, B-9500 Zarlardinge		
Circulation	Following cars:	Teamleaders:	Press: see map Start: p. 10 - Finish: p. 13
Arrival	approx. 17h00		
Podium	the first three and the leader of the UCI WorldTour ranking (if present)		
Attendance, results	Football stadium cafétaria, Stasegemsesteenweg 23, B-8530 Harelbeke		
Pressroom	VTI, Stasegemsesteenweg 40, B-8530 Harelbeke		
The winner	must be present in the pressroom		
Medical control	Football stadium, Stasegemsesteenweg 23, B-8530 Harelbeke		
Radio	164.63125 Mhz (Radio Tour 1)*		

PPO, Heerbaan 198, 8530 Harelbeke - 50°50'57.0"N 3°19'16.6"E

Komende richting Gent, afrit 4 Deerlijk (N36) - 3^{de} lichten links
 Venant de Gand, sortie 4 Deerlijk (N36) - 3^{ème} feu rouge à gauche
 Coming from Ghent, exit 4 Deerlijk (N36) - 3rd traffic lights to the left

Komende Kortrijk/Lille, afrit 4 Deerlijk (N36) - 4^{de} lichten links
 Venant de Courtrai/Lille, sortie 4 Deerlijk (N36) - 4^{ème} feu rouge à gauche
 Coming from Kortrijk/Lille, exit 4 Deerlijk (N36) - 4th traffic lights to the left

Komende richting Roeselare/Brugge - N36 volgen bepijling PPO
 Venant de Roulers/Bruges - suivez N36 selon signalisation PPO
 Coming from Roeselare/Bruges - follow N36 according to signalisation PPO

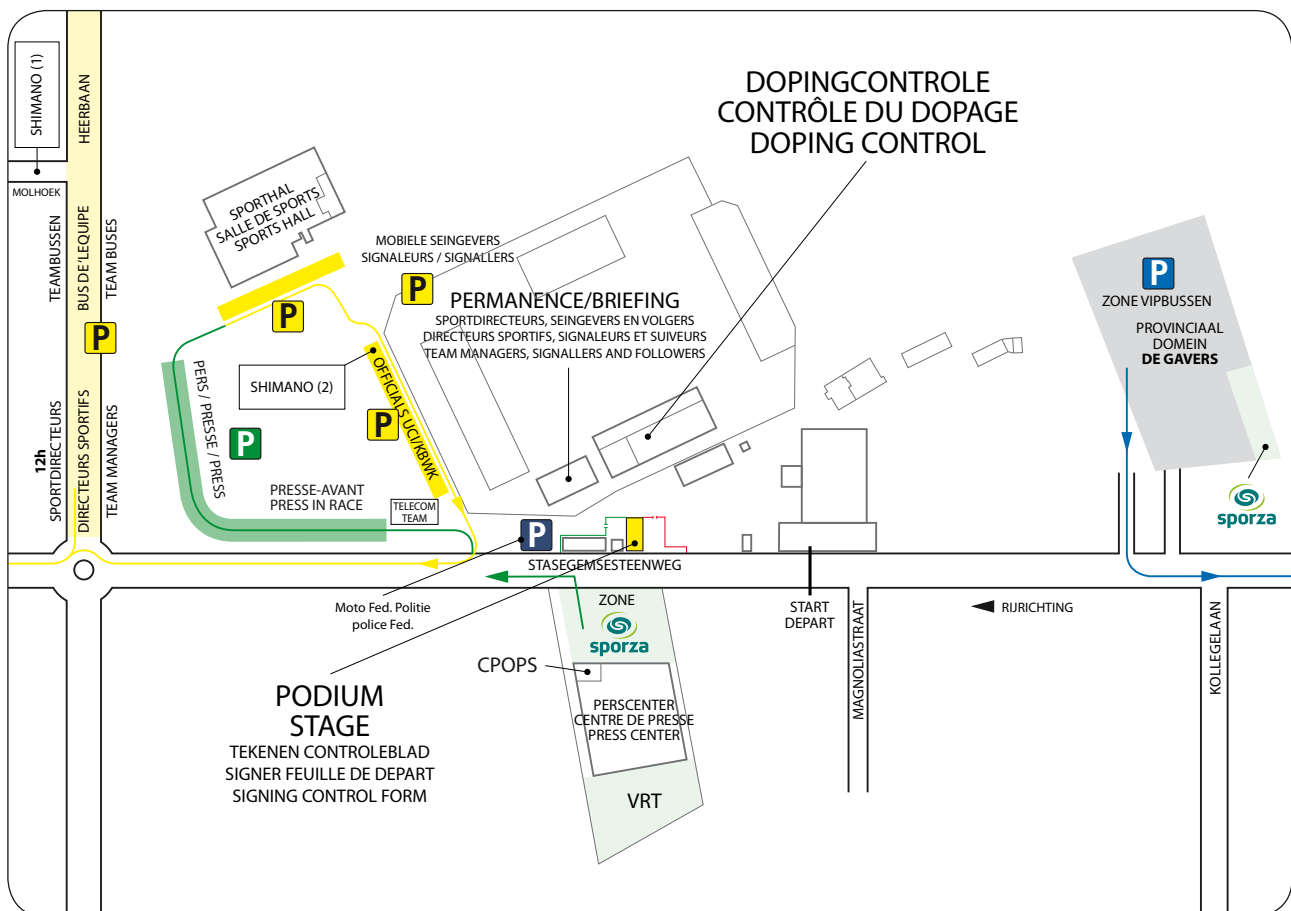

STAGE Signature feuille de contrôle
 Signing control sheet
 24/03/2017 - 10:45

P Pers & media
 Parking-klefer op ruit vooraan,
 kant chauffeur

P Teams (Heerbaan)

P Officials UCI/KBWB (Sporthal)

P Publikaravaan (kerk Stasegem)

P VIP bussen

Permanentie
 Voetbalstadion, cafétaria
 Stade de football
 Stasegemsesteenweg 23

Dopingcontrole
 Stasegemsesteenweg 23

Perszaal
 VTI,
 Stasegemsesteenweg 40
 B-8530 Harelbeke

Vrijdag 24 maart 2017

Record Bank E3 Harelbeke

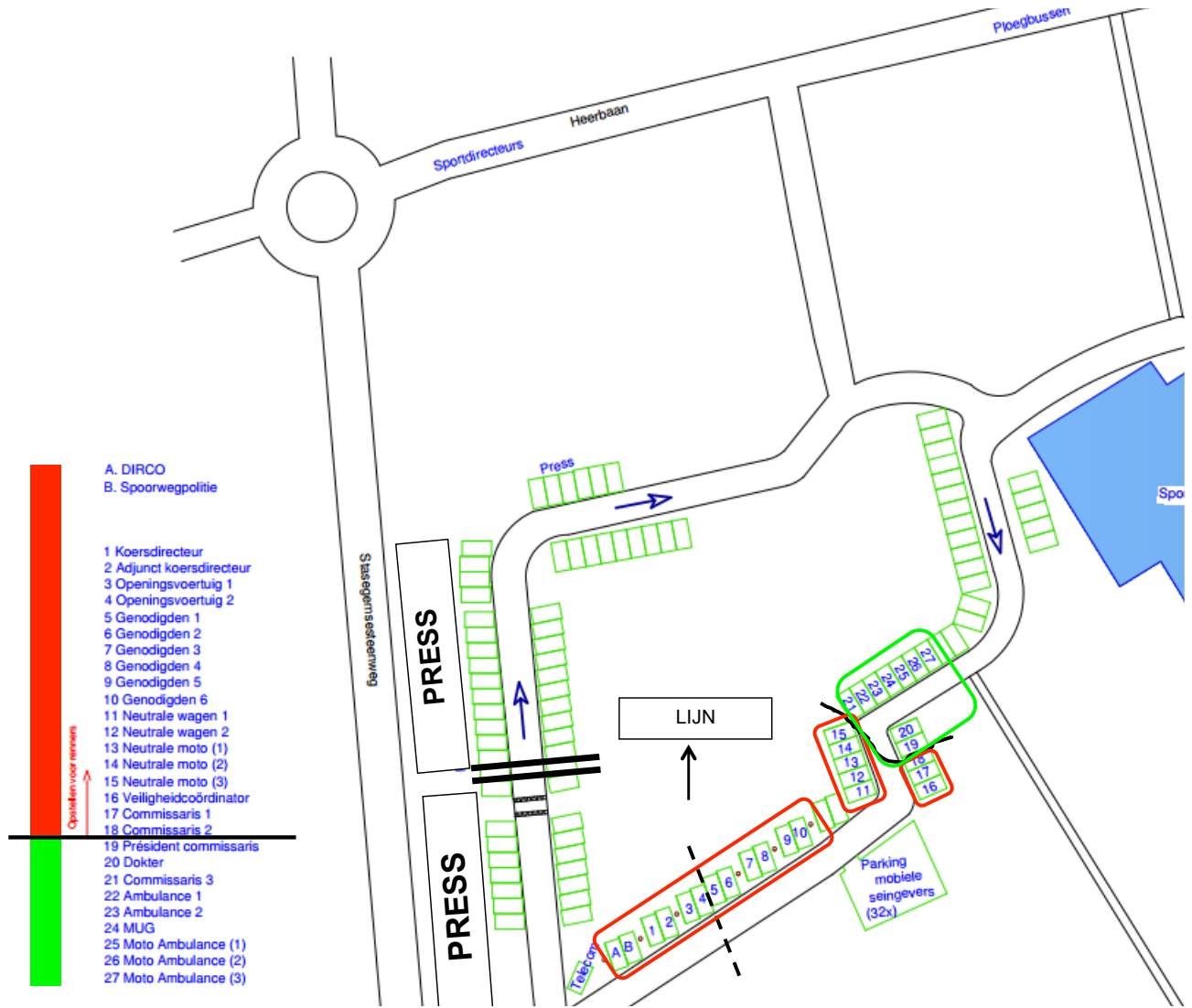

De publikaravaan rijdt ongeveer een 45 minuten voor op de kop van de wedstrijd

Start - Départ - Start 12h15

Start - Départ - Start

Vertrek in stoet: Forestierstadion - Stasegemsesteenweg 23, ter hoogte van de finish

Vliegende start - Départ lance - Flying start:

3 km neutraal

Gentsesteenweg - OMNIPLEX

Bevoorrading - Ravitaillement - Food Supplies

Km 50 Buke, 9820 Zottegem

Km 82 Oudenaardsestraat N493, 9500 Zarlardingne

Km 186 Eindbevoorrading • Fin de ravitaillement • Last provisioning. Kapellestraat, Tiegem

Hellingen - Les Côtes - The Hills

Km 29 Katteberg (600 m) 6,7%

Km 93,2 La Houppé (3440 m) 3,32%

Km 109,5 Oude Kruisberg (800 m) 4,8%

Km 117,4 Knokteberg (1530 m) 5,3%

Km 121,3 Hotondberg (1200 m) 4%

Km 128,4 Kortekeer (1000 m) 6,4%

Km 133,3 Taaienberg (650 m) 9,5%

Km 139,6 Boigneberg (2180 m) 5,8%

Km 144,1 Eikenberg (1200 m) 5,5%

Km 149,5 Stationsberg (460 m) 3,2%

Km 159,5 Kapelberg (900 m) 4%

Km 164,4 Paterberg (700 m) 12%

Km 167,2 Oude Kwaremont (2200 m) 4,2%

Km 175,0 Karnemelkbeekstraat (1530 m) 4,9%

Km 186,1 Tiegemberg (1000 m) 6,5%

Groene zones - Zones déchets - Green zones

Km 83 Priemstraat, 9660 Brakel

Km 186 Tiegemstraat, Tiegem

Overwegen - Passages à niveau - Crossings

Km 18,8 Elsegem
LIJN 86 – OW 91: 12h34 en 12h38

Km 25,6 Leupegem
LIJN 86 – OW 40: 13h00

Km 42,0 Roborst
LIJN 89 – OW 52: 13h20-13h29-13h31

Km 76,5 Nederboelare
LIJN 122 – OW 53: 13h54 en 14h06

Km 149,5 Etikhove
LIJN 86 – OW 34: 15h43 en 16h15

Aankomst - Arrivée - Arrival

Km 206 Forestierstadion
Stasegemsesteenweg 23,
B-8530 Harelbeke

Vrijdag 24 maart 2017

Record Bank E3 Harelbeke



Record Bank E3 Harelbeke Totaal: 206,4 km

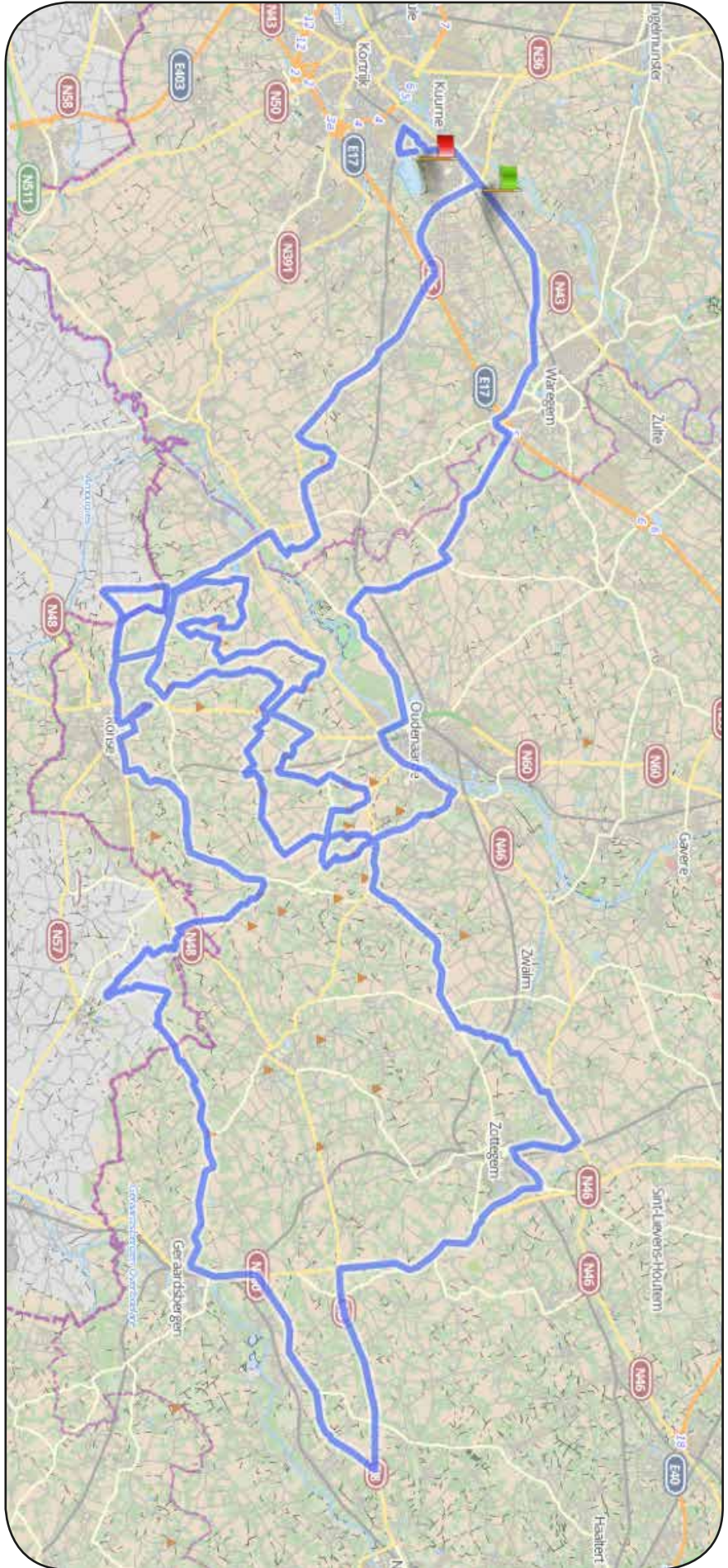
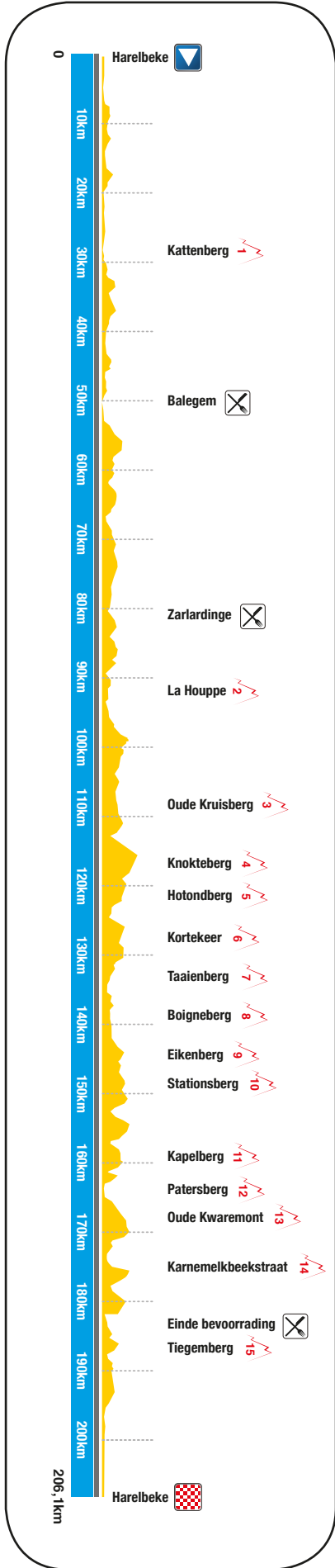

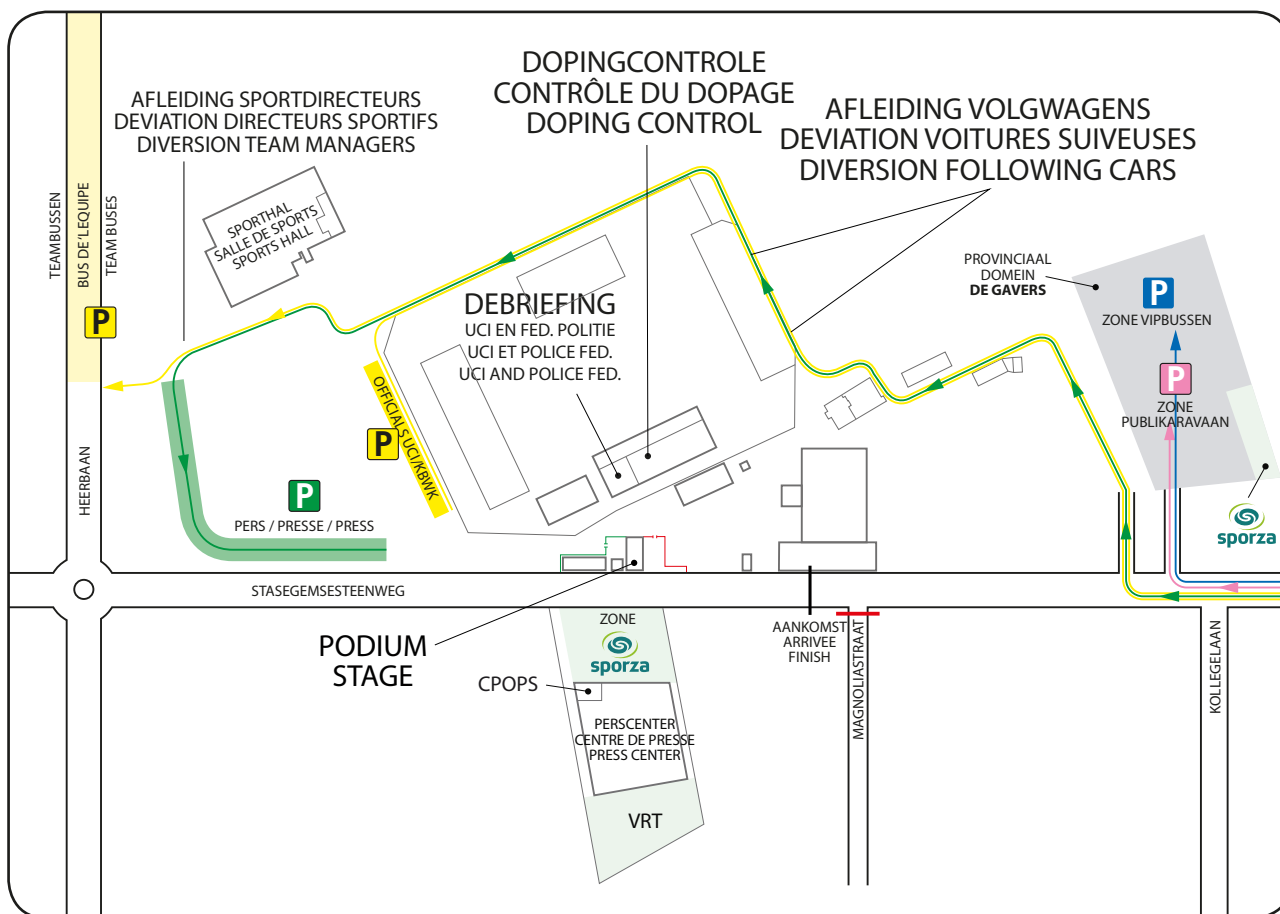

P Teams (Heerbaan)

P Publikaravaan
Parking Provinciaal domein 'De Gavers'

P Officials (Sporthal)

P VIP bussen

P Pers en media
Sporthal, Stasegemsesteenweg 21,
B-8530 Harelbeke
via afleiding volgwagens
via déviation voitures suiveuses
via diversion following cars

Aankomst laatste 3 kilometer

Arrivée | Arrival

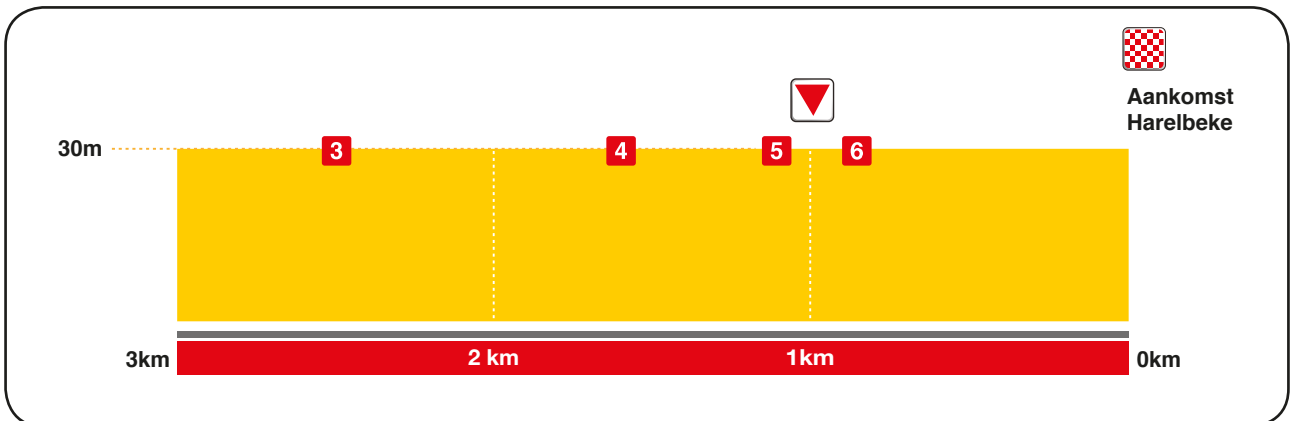

Last 3,5 km

1



Last 3,2 km

2



Last 2,7 km

3



Passage Paterberg (OUT: 159,2 km - IN: 165,8)

Afleiding volgagens | Déviation voitures suivantes | Diversion following cars

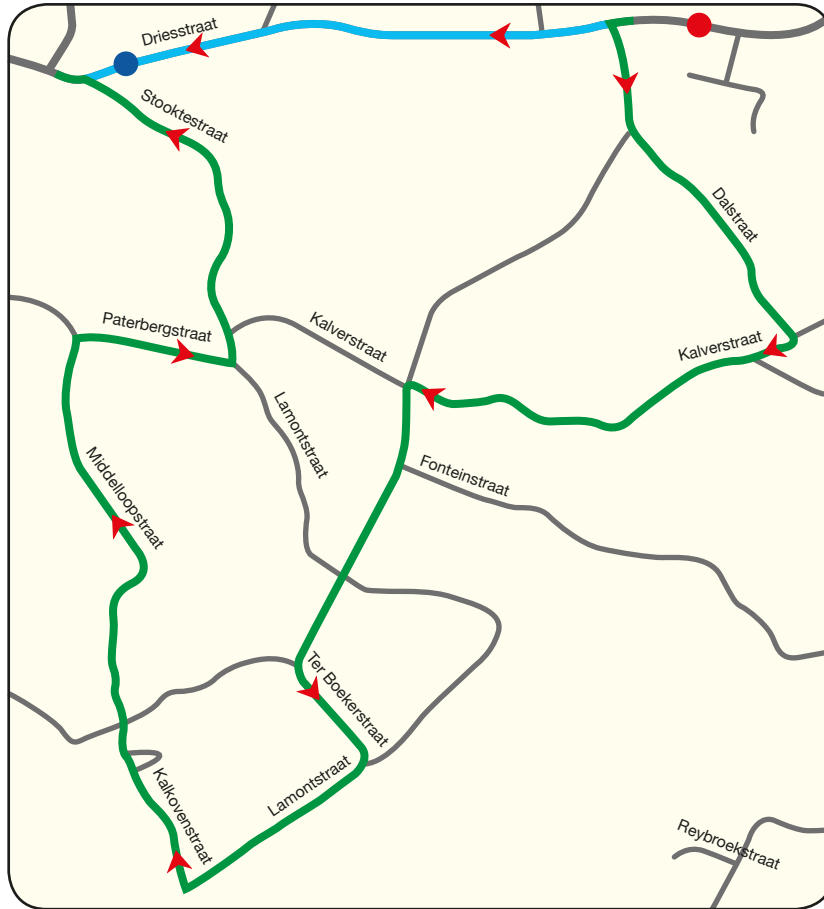

Last 1,6 km

4



Last km

5



Last 700 m

6



Jaar	1 ^e plaats	2 ^e plaats	3 ^e plaats
1958	Armand Desmet	L. Demunster	A. Schotte
1959	Norbert Kerkhove	J. Zagers	N. Van tyghem
1960	Daniel Doom	O. Vanderlinden	P. Oelibrandt
1961	Arthur De Cabooter	F. Aerenhouts	A. Noyelle
1962	Andre Messelis	L. Schaeken	F. Demulder
1963	Noel Fore	P. Post	J. Planckaert
1964	Rik Van Looy	N. Kerckhove	E. Sorgeloos
1965	Rik Van Looy	G. Vanconingsloo	R. Thysen
1966	Rik Van Looy	W. Bocklant	J. Spruyt
1967	Willy Bocklant	J. Huysmans	A. Desmet
1968	Jacques De Boever	J. Huysmans	H. Van springel
1969	Rik Van Looy	G. Vanconingsloo	W. Vekemans
1970	Daniel Vanrijckegem	R. Devlaeminck	R. Rosiers
1971	Roger De Vlaeminck	G. Pintens	E. Merckx
1972	Hubert Hutsebaut	E. Merckx	W. Godefroot
1973	W. in't ven	A. Van Vlierberghe	W. Planckaert
1974	Herman Van Springel	F. Maertens	F. Verbeeck
1975	Frans Verbeeck	F. Maertens	C. Bal
1976	Walter Planckaert	W. Godefroot	D. Verplancke
1977	Dietrich Thurau	P. Sercu	E. De Vlaeminck
1978	Freddy Maertens	J. Raas	R. Dewitte
1979	Jan Raas	F. Hoste	M. Pollentier
1980	Jan Raas	S. Kelly	R. Van Linden
1981	Jan Raas	L. Decroix	F. Dewolf
1982	Jan Bogaert	R. De Vlaeminck	D. Willems
1983	William Tackaert	B. Oosterbosch	J. Jonckers
1984	Bert Oosterbosch	E. Planckaert	L. Van vliet
1985	Phil Anderson	J. Liekens	E. Planckaert
1986	Eric Vanderaerden	F. Pirard	J. Lammertink
1987	Eddy Planckaert	J. Nijdam	M. Sergeant
1988	Guido Bontempi	A. Peiper	E. Planckaert
1989	Eddy Planckaert	A. Van Der Poel	M. Sergeant
1990	Sören Lilholt	F. Roscioli	A. Van der Poel
1991	Olaf Ludwig	P. Anderson	U. Raab
1992	Johan Museeuw	W. Veenstra	E. Vanderaerden
1993	Mario Cipollini	O. Ludwig	J. Nijdam
1994	Andrei Tchmil	V. Ekimov	S. Martinello
1995	Bart Leysen	S. Wesemann	C. Bomans
1996	Carlo Bomans	P. Van Petegem	W. Nelissen
1997	Hendrik Van Dijck	P. Fornaciari	B. Holm
1998	Johan Museeuw	M. Bartoli	M. Celestino
1999	Peter Vanpetegem	A. Tchmil	F. Vandenbroucke
2000	Sergei Ivanov	G. Van Bondt	C. Peers
2001	Andrei Tchmil	S. Wesemann	M. Hvastija
2002	Dario Pieri	J. Planckaert	J. Museeuw
2003	Steven De Jongh	S. Wesemann	S. Devolder
2004	Tom Boonen	J. Kirsipuu	A. Nauduzs
2005	Tom Boonen	A. Klier	P. Van Petegem
2006	Tom Boonen	A. Ballan	A. Vierhouten
2007	Tom Boonen	F. Cancellara	M. Burghardt
2008	Kurt-Asle Arvesen	D. Kopp	G. Van avermaet
2009	Filippo Pozzato	T. Boonen	M. Iglinskyi
2010	Fabian Cancellara	T. Boonen	J. A. Flecha
2011	Fabian Cancellara	J. Roelandts	V. Gusev
2012	Tom Boonen	O. Freire	B. Eisel
2013	Fabian Cancellara	P. Sagan	D. Oss
2014	Peter Sagan	N. Terpstra	G. Thomas
2015	Geraint Thomas	Z. Stybar	M. Trentin
2016	Michal Kwiatkowski	P. Sagan	I. Stannard

Centraal oproepnummer:

Wachtdienst huisarts +32 (0)56 72 23 54

Apotheek

Wachtdienst +32 (0)903 99 000

Spoedopname

AZ Groeninge
Campus Maria's Voorzienigheid
Loofstraat 43
B-8500 Kortrijk +32 (0)56 63 61 12

Nuttige telefoonnummers:

Ambulance EMES +32 (0)495 500 912

Dienst 100 / Brandweer 112 (via gsm)

Lokale Politie Harelbeke +32 (0)56 73 35 11

Federale Politie 101

Ziekenhuizen dichtbij het parcours

Waregem

Onze Lieve Vrouw van Lourdes
Vijfseweg 150 +32 (0)56 62 31 11

Deinze

St Vincentius
Schutterijstraat 34 +32 (0)9 387 71 11

Gent

Universitair ziekenhuis Gent
De Pintelaan 185 +32 (0)9 332 21 11

Aalst

Onze Lieve Vrouw Ziekenhuis
Moorselbaan 164 +32 (0)53 72 41 11

Algemeen Stedelijk Ziekenhuis

Merestraat 80 +32 (0)53 76 41 11

Ronse

AZ Zuster van Barmhartigheid
Hogerluchtstraat 6 +32 (0)55 23 30 11

Oudenaarde

AZ Oudenaarde
Minderbroederstraat 3 +32 (0)55 33 61 11

Geraardsbergen

AZ campus Geraardsbergen
Gasthuisstraat 4 +32 (0)54 43 21 11

Wetteren

Algemeen Stedelijk Ziekenhuis
Wegvoeringstraat 73 +32 (0)9 368 82 11

	km +	stad/ville/city		km -	40 km/h	43 km/h	46 km/h
		Harelbeke		Officieuze Start	12:15	12:15	12:15
a	0,0			Stasegemsesteenweg			
b	0,3			Stasegemsestraat			
c	0,8			Andries Pevernagestraat			
d	1,1			Marktstraat N43			
e	1,6			Gentstraat			
f	2,1			Gentsesteenweg			
g	2,8			Ringlaan N36 - E3 TUNNEL			
1	0,0	Spoorwegbrug OMNIPLEX		Officiële Start Na 3 km Neutralisatie	206,1	12:21	12:21
2	3,1	Desselgem		Waregemstraat	203,0	12:25	12:25
3	7,0	Waregem		Expresweg N382	199,1	12:31	12:30
4	9,5			Flanders Fieldweg	196,6	12:35	12:34
5	10,3			Wortegemseweg	195,8	12:36	12:35
6	15,1	Wortegem		Oudenaardseweg	191,0	12:43	12:42
7	15,6			Zonnestraat	190,5	12:44	12:42
8	18,0	Elsegem		Sneppestraat	188,1	12:48	12:46
9	18,8	Elsegem		(Lijn 89 - ow 91) : 12.34 en 12.38	187,3	12:49	12:47
10	19,8			Kortrijkstraat	186,3	12:50	12:48
11	21,5	Petegem aan de Leie		Kortrijkstraat	184,6	12:53	12:51
12	22,8	Oudenaarde		Minderbroederstraat	183,3	12:55	12:52
13	24,3			Rijksweg N60	181,8	12:57	12:54
14	25,3	Leupegem		Leupegemstraat N8	180,8	12:58	12:56
15	25,6	Leupegem		(Lijn 86 - ow 40) : 13.00	180,5	12:59	12:56
16	25,9			Aalststraat	180,2	12:59	12:57
17	26,6			Wijnendale N46	179,5	13:00	12:58
18	27,6	Ename		Martijn van Torhoutstraat	178,5	13:02	12:59
19	28,8			Beaucarnestraat N441 1,2 km	177,3	13:04	13:01
20	29,0	Mater		Zwijndries N441	177,1	13:04	13:01
21	1. Katteberg 600m berg, gem 6,7 %, max 8%						
22	30,1	Horelbeke		Natendries N441	176,0	13:06	13:03

Rondpunt naar rechts

Splitsing naar links

Splitsing naar rechts

T-punt naar links

T-punt naar rechts

Verkeersdrempel

Bewaakte overweg

Gevaarlijke afdaling

Kruispunt

	km +	stad/ville/city			km -	40 km/h	43 km/h	46 km/h
23	30,8		↑	Holleweg N441 1,5 km	175,3	13:07	13:03	13:01
24	32,3		←	Hauwaart N8	173,8	13:09	13:06	13:03
25	34,1	St.Kornelis Horebeke	←	Dorpstraat N454	172,0	13:12	13:08	13:05
26	35,6	Sint Maria Horebeke	↑	Broekestraat N454	170,5	13:14	13:10	13:07
27	37,4	Sint Blasius Boekel	↑	Boekelbaan N454	168,7	13:17	13:13	13:09
28	39,7	Roborst	↑	Zottegemsesteenweg N454	166,4	13:20	13:16	13:12
29	40,5		←	Huttegemstraat	165,6	13:21	13:17	13:13
30	41,4		→	Borstekouterstraat	164,7	13:23	13:18	13:15
31	42,0	Roborst		(Lijn 89 - ow 52) : 13.20 - 13.29 -13.31	164,1	13:24	13:19	13:15
32	42,3	Velzeke	↑	Paddestraat	163,8	13:24	13:20	13:16
33	44,7		←	Lieve Heerstraat	161,4	13:28	13:23	13:19
34	44,9	Ruddershove	→	Provinciebaan N46	161,2	13:28	13:23	13:19
35			↑	Provinciebaan N46				
36	47,0	Oosterzele	→	Elenestraat	159,1	13:31	13:26	13:22
37	49,4	Zottegem	←	Bruggenhoek	156,7	13:35	13:29	13:25
38	49,8		↑	Buke				
39	50,0	Begin BEVOORRADING / RAVITAILLEMENT / FOOD SUPPLIES			156,1	13:36	13:30	13:26
40	51,0		→	Ter Kamenen	155,1	13:37	13:32	13:27
41	51,2		→	Gentse Steenweg	154,9	13:37	13:32	13:27
42	53,8	Grotenberge	→ ↑	Gentweg N42	152,3	13:41	13:36	13:31
43	56,1		↑	Gentweg N42				
44	58,4		↑	Gentweg N42				
45	59,6		←	Brambroek N8	146,5	13:50	13:44	13:38
46	60,6		↑	Leopoldlaan N8				
47	61,5	Ophasselt	↑	Hasseltsestraat N8	144,6	13:53	13:46	13:41
48	62,5	Steenhuize	↑	Brusselbaan N8	143,6	13:54	13:48	13:42
49	63,7	Voorde	↑	Brakelsesteenweg N8	142,4	13:56	13:49	13:44
50	65,3		↑	Brakelsesteenweg N8				
51	67,0	Outer Ninove	→	Tabakslaan N45	139,1	14:01	13:54	13:48
52	69,3	Outer	↑	Expresweg N45	136,8	14:04	13:57	13:51

Berg	Kerk	Verkeerslichten	Rechts
Brug	Kasseistrook	Links	Rondpunt naar links
Kapel	Doortocht trein	Rechtdoor	Rondpunt rechtdoor

	km +	stad/ville/city			km -	40 km/h	43 km/h	46 km/h
53	69,5	Voorde	↑	Aalstsesteenweg N460	136,6	14:05	13:57	13:51
54	73,2	Schendelbeke	⤵	Aalstsesteenweg N460	132,9	14:10	14:03	13:56
55	75,5	Smeerebbe	←	Astridlaan N42	130,6	14:14	14:06	13:59
56		Vloerzegem	↑	Astridlaan N42				
57		Nederboelare	↑	Astridlaan N42				
58	76,5	Nederboelare		(lijn 122 - ow 53) : 13.54 en 14.06	129,6	14:15	14:07	14:00
59	78,0	Geraardsbergen	→	Oudenaardsestraat N493	128,1	14:18	14:09	14:02
60	82,9	Parike	←	Molenstraat	123,2	14:25	14:16	14:09
61	BEVOORADING / RAVITAILLEMENT / FOOD SUPPLIES							
62	83,2		⤵	Priemstraat	122,9	14:25	14:17	14:09
63	83,9		↑	Priemstraat	122,2	14:26	14:18	14:10
64	84,1		↑	Priemstraat	122,0	14:27	14:18	14:10
65	84,2		↑	Steenberg	121,9	14:27	14:18	14:10
66	85,0		↗	Muiterij	121,1	14:28	14:19	14:11
67	85,1	Everbeek	←	Maandagstraat	121,0	14:28	14:19	14:12
68	87,6	Vloesberg - Flobecq	↗	Motte - Bois	118,5	14:32	14:23	14:15
69	89,0	DANGER	←	Hurdumont	117,1	14:34	14:25	14:17
70	91,4		→	Marais à L'eau	114,7	14:38	14:28	14:20
71	92,2		↑	Géron	113,9	14:39	14:29	14:21
72	93,2	Everbeek	↑	Paillart	112,9	14:40	14:31	14:22
73	2. La Houpe 3440m, gem 3,32% max 10%							
74	94,9		←	D'hoppe	111,2	14:43	14:33	14:24
75	95,6		↖	D'hoppe N48 <i>Richting Ronse 200meter</i>	110,5	14:44	14:34	14:25
76	95,8		→	D'hoppe	110,3	14:44	14:34	14:25
77	96,4		↑	Bosterijstraat	109,7	14:45	14:35	14:26
78	97,6		←	Bosgatstraat	108,5	14:47	14:37	14:28
79	98,8	DANGER	←	Kaperij	107,3	14:49	14:38	14:29
80	99,6	Schorisse	←	Langestraat N454	106,5	14:50	14:39	14:30
81	100,3		↑	Ronsestraat N454	105,8	14:51	14:40	14:31
82	102,3		↑	Schorissesteenweg N454	103,8	14:54	14:43	14:34
83	103,4	Maarkedal	↑	Louise-Mariestraat N454	102,7	14:56	14:45	14:35

Rondpunt naar rechts

Splitsing naar links

Splitsing naar rechts

T-punt naar links

T-punt naar rechts

Verkeersdrempel

Bewaakte overweg

Gevaarlijke afdaling

Kruispunt

	km +	stad/ville/city			km -	40 km/h	43 km/h	46 km/h
84	104,5		←	Nitterveldstraat	101,6	14:57	14:46	14:37
85	105,0	Ronse	↑	Savooistraat N454	101,1	14:58	14:47	14:37
86	107,1		→	Ninovestraat N48	99,0	15:01	14:50	14:40
87	108,3		⤵	Bruul	97,8	15:03	14:52	14:42
88	108,4		↑	Stefaan-Modest Glorieuxlaan	97,7	15:03	14:52	14:42
89	109,0		←	Broeke	97,1	15:04	14:53	14:43
90	109,5		→	Oudestraat	96,6	15:05	14:53	14:43
91	3. Oude Kruisberg 800m, gem 4,8% max 9%							
92	110,3	DANGER	←	Kruisstraat N60	95,8	15:06	14:54	14:44
93	111,7	DANGER	⤵	Zonnestraat <i>Korte bocht</i>	94,4	15:08	14:56	14:46
94	112,5		⤴	Zonnestraat N36	93,6	15:09	14:57	14:47
95	114,0		←	Rozenaaksesteenweg	92,1	15:12	15:00	14:49
96	115,5	Russeignies	↑	Chaussée de Renaix	90,6	15:14	15:02	14:51
97	116,7		→	Rue Labroye	89,4	15:16	15:03	14:53
98	117,4		↑	Rue du Trieu	88,7	15:17	15:04	14:54
99	4. Knokteberg 1530m, gem 5,3% max 13,3%							
100	119,0	Kwaremont	↑	Vierschaar	87,1	15:19	15:07	14:56
101	119,1		→	Drogenbroodstraat	87,0	15:19	15:07	14:56
102	119,4		→	Ronde van Vlaanderenstraat	86,7	15:20	15:07	14:56
103	120,3		→	Ronse Baan N36	85,8	15:21	15:08	14:57
104	121,3		←	Zandstraat N425	84,8	15:22	15:10	14:59
105	5. Hotondberg 1200m, gem 4% max 8%							
106			↑	Zandstraat N425				
107	123,5	Ronse	←	Hoogbergstraat	82,6	15:26	15:13	15:02
108	125,6	Zulzeke	↑	Zulzekestraat	80,5	15:29	15:16	15:04
109	126,9		→	Pladutsestraat	79,2	15:31	15:18	15:06
110	127,0		↑	Pladutsestraat	79,1	15:31	15:18	15:06
111	127,3		↑	Pladutsestraat	78,8	15:31	15:18	15:07
112	127,9		↑	Pladutsestraat	78,2	15:32	15:19	15:07
113	128,2		→	Walkenaarsweg	77,9	15:33	15:19	15:08
114	128,4	Nukerke	→	Kortekeer	77,7	15:33	15:20	15:08

Berg	Kerk	Verkeerslichten	Rechts
Brug	Kasseistrook	Links	Rondpunt naar links
Kapel	Doortocht trein	Rechtdoor	Rondpunt rechtdoor

	km +	stad/ville/city			km -	40 km/h	43 km/h	46 km/h
115	6. Kortekeer 1000m, gem 6,4% max 17%							
116	129,4			Heidje	76,7	15:35	15:21	15:09
117	129,5			Nukerkestraat	76,6	15:35	15:21	15:09
118	129,8			Glorieuxstraat	76,3	15:35	15:22	15:10
119	130,3			Pontstraat	75,8	15:36	15:22	15:10
120	130,6			Boelaardstraat	75,5	15:36	15:23	15:11
121	130,7	DANGER		Ruitergem <i>Splitsing</i>	75,4	15:37	15:23	15:11
122	131,5			Mellinkstraat	74,6	15:38	15:24	15:12
123	132,0			Ter poort	74,1	15:39	15:25	15:13
124	132,4			Ter poort <i>Onder spoorweg</i>	73,7	15:39	15:25	15:13
125	132,6			Donderij	73,5	15:39	15:26	15:13
126	132,9			Nederholbeekstraat	73,2	15:40	15:26	15:14
127	133,0			Boitsbank	73,1	15:40	15:26	15:14
128	133,3			Taaienberg	72,8	15:40	15:27	15:14
129	7. Taaienberg 650m, gem 9,5% max 18%							
130	134,0			Poesthemstraat	72,1	15:42	15:27	15:15
131	134,5			Aatse Heirweg	71,6	15:42	15:28	15:16
132	134,6	Kerkem		Kerkemstraat	71,5	15:42	15:28	15:16
133	135,0			Kerkemstraat	71,1	15:43	15:29	15:17
134	135,4			Hokelbeke	70,7	15:44	15:29	15:17
135	136,2			Hasselstraat	69,9	15:45	15:31	15:18
136	137,4			Hasselstraat	68,7	15:47	15:32	15:20
137	138,0			Maarkeweg N457	68,1	15:48	15:33	15:21
138	138,8	Maarke Kerkem		Varent	67,3	15:49	15:34	15:22
139	139,1			Kabuize	67,0	15:49	15:35	15:22
140	139,6			Boigneberg	66,5	15:50	15:35	15:23
141	8. Boigneberg 2180m, gem 5,8% max 15%							
142	141,2			Kapelleberg	64,9	15:52	15:38	15:25
143	142,2	DANGER		Kapelleberg	63,9	15:54	15:39	15:26
144	142,5			Kokerellestraat	63,6	15:54	15:39	15:26
145	143,1			Maarkeweg N457	63,0	15:55	15:40	15:27

Rondpunt naar rechts

T-punt naar links

Bewaakte overweg

Splitsing naar links

T-punt naar rechts

Gevaarlijke afdaling

Splitsing naar rechts

Verkeersdrempel

Kruispunt

	km +	stad/ville/city			km -	40 km/h	43 km/h	46 km/h
146	144,1	aan Gabriels tankstation	→	Eikenberg	62,0	15:57	15:42	15:28
147	9. Eikenberg 1200m, gem 5,5% max 11%							
148	145,4	Maarkedal	←	Richting Oudenaarde	60,7	15:59	15:43	15:30
149	145,5		←	Ommeloze boom	60,6	15:59	15:44	15:30
150	145,9		←	Ladeuzestraat	60,2	15:59	15:44	15:31
151	146,4		↑	Ladeuze	59,7	16:00	15:45	15:31
152	147,2		↑	Etikhovestraat	58,9	16:01	15:46	15:33
153	147,9		↑	Nederholbeekstraat	58,2	16:02	15:47	15:33
154	149,3	Etikhove	→	Stationsberg	56,8	16:04	15:49	15:35
155	149,5	Etikhove		(lijn 86 - ow 34) : 15.43 en 16.15	56,6	16:05	15:49	15:36
156	10. Stationsberg 460m, gem 3,2% max 5,7%							
157	150,0		→	Steenbeekdries	56,1	16:06	15:50	15:36
158	150,2		←	Mariaborrestraat	55,9	16:06	15:50	15:36
159	150,6		→	Mariaborrestraat	55,5	16:06	15:51	15:37
160	151,4		←	Rijksweg N60	54,7	16:08	15:52	15:38
161	153,0	Nukerke	→	Elsstraat	53,1	16:10	15:54	15:40
162	153,9		↑	Rotenberg	52,2	16:11	15:55	15:41
163	154,6		←	Rotenberg	51,5	16:12	15:56	15:42
164	155,4	Melden	←	Steengat	50,7	16:14	15:57	15:43
165	155,6		←	Meldenstraat	50,5	16:14	15:58	15:43
166	155,9		←	Berchemweg N8	50,2	16:14	15:58	15:44
167	156,1		←	Hevelweg	50,0	16:15	15:58	15:44
168	156,8		↑	Hevelweg	49,3	16:16	15:59	15:45
169	157,2		←	Hevelweg	48,9	16:16	16:00	15:46
170	158,0		←	Boelaerestraat	48,1	16:18	16:01	15:47
171	159,1		→	Driesstraat	47,0	16:19	16:03	15:48
172	AFLEIDING VOLGWAGENS: OUT Driesstraat ↑							
173	159,2	Zulzeke	←	Dalstraat	46,9	16:19	16:03	15:48
174	159,5		←	Dalstraat	46,6	16:20	16:03	15:49
175	11. Kapelberg 900m, gem 4% max 7%							
176	160,2		→	kosterstraat	45,9	16:21	16:04	15:49

Berg	Kerk	Verkeerslichten	Rechts
Brug	Kasseistrook	Links	Rondpunt naar links
Kapel	Doortocht trein	Rechtdoor	Rondpunt rechtdoor

	km +	stad/ville/city		km -	40 km/h	43 km/h	46 km/h	
177	160,3		→	Kalverstraat	45,8	16:21	16:04	15:50
178	161,1		←	Ter Boekerstraat	45,0	16:22	16:05	15:51
179	161,7		↑	Ter Boekerstraat	44,4	16:23	16:06	15:51
180	161,9		←	Ter Boekerstraat	44,2	16:23	16:06	15:52
181	162,3		→	Lamontstraat	43,8	16:24	16:07	15:52
182	162,8	Kwaremont	→	Kalkovenstraat	43,3	16:25	16:08	15:53
183	163,3	DANGER	←	Middelloopstraat	42,8	16:25	16:08	15:54
184	164,4		→	Paterbergstraat	41,7	16:27	16:10	15:55
185	12. Paterberg 700m, gem 12% max 20%							
186	164,8	DANGER	←	Stooktestraat	41,3	16:28	16:10	15:55
187	165,8		↑	Driesstraat	40,3	16:29	16:12	15:57
188	AFLEIDING VOLGWAGENS: IN							
189	166,3	Berchem	↑	Bruggestraat	39,8	16:30	16:13	15:57
190	167,2	Kwaremont	←	Broektestraat	38,9	16:31	16:14	15:59
191	13. Oude Kwaremont 2200m, gem 4,2% max 11%							
192	168,5		↑	Schilderstraat				
193	168,7		↑	Schilderstraat	37,4	16:34	16:16	16:01
194	169,8		←	Rijksweg N36	36,3	16:35	16:17	16:02
195	171,6	Ronse	↑	Berchemstesteenweg	34,5	16:38	16:20	16:04
196	173,5		→	Rozenaaksesteenweg <i>De Klyte</i>	32,6	16:41	16:23	16:07
197	175,0		→	Karnemelkbeekstraat	31,1	16:43	16:25	16:09
198	14. Karnemelkbeekstraat 1530m, gem 4,9% max 7,3%							
199	176,8	Kwaremont	←	Ronde Van Vlaanderenstraat	29,3	16:46	16:27	16:11
200	177,7		←	Ronse Baan N36	28,4	16:47	16:28	16:12
201	179,6	Berchem	↑	Stationstraat	26,5	16:50	16:31	16:15
202	180,5		↑	Kerkstraat	25,6	16:51	16:32	16:16
203	180,8		←	Bruggestraat <i>Richting Kerkhove</i>	25,3	16:52	16:33	16:16
204	181,6	Kerkhove	↻	Oudenaardsesteenweg N453	24,5	16:53	16:34	16:17
205	182,6	Kaster	←	Varentstraat	23,5	16:54	16:35	16:19
206	184,6	Tiegem	↑	Tiegemstraat	21,5	16:57	16:38	16:21
207	186,0	Tiegem	→	Kapellestraat	20,1	17:00	16:40	16:23

Rondpunt naar rechts

T-punt naar links

Bewaakte overweg

Splitsing naar links

T-punt naar rechts

Gevaarlijke afdaling

Splitsing naar rechts

Verkeersdrempel

Kruispunt

	km +	stad/ville/city			km -	40 km/h	43 km/h	46 km/h
208	186,1	EINDE BEVOORRADING / FIN RAVITAILLEMENT / END OF FOOD SUPPLIES			20,0	17:00	16:40	16:23
209	15. Tiegemberg			1000m, gem 6,5% max 9%				
210	187,5			Hellestraat	18,6	17:02	16:42	16:25
211	189,0	Ingooigem		Stijn Streuvelstraat N36	17,1	17:04	16:44	16:27
212	191,3			Ingooigemstraat N36	14,8	17:07	16:47	16:30
213	192,7	Vichte		Peter Benoitstraat N36	13,4	17:10	16:49	16:32
214	194,0			Harelbekestraat N36	12,1	17:12	16:51	16:34
215	195,2	Deerlijk		Vichtesteenweg N36	10,9	17:13	16:53	16:35
216	196,8			Ringlaan N36	9,3	17:16	16:55	16:37
217	199,7	Harelbeke		Ringlaan N36	6,4	17:20	16:59	16:41
218	201,0			Gentsesteenweg N43	5,1	17:22	17:01	16:43
219	201,7			Gentsestraat N43	4,4	17:23	17:02	16:44
220	202,3			Marktstraat N43	3,8	17:24	17:03	16:44
221	202,7			Andries Pevernagestraat	3,4	17:25	17:03	16:45
222	203,1			Stasegemsestraat	3,0	17:25	17:04	16:45
223	203,5			Gulden-Sporenstraat	2,6	17:26	17:04	16:46
224	203,8			Berkenlaan	2,3	17:26	17:05	16:46
225	204,7			Acacialaan	1,4	17:28	17:06	16:48
226	205,5			Stasegemsesteenweg	0,6	17:29	17:07	16:49
227	206,1	AANKOMST ARRIVÉE FINISH			0	17:30	17:08	16:49



Berg



Kerk



Verkeerslichten



Rechts



Brug



Kasseistrook



Links



Rondpunt naar links



Kapel



Doortocht trein



Rechtdoor



Rondpunt rechtdoor





SPORT.
VLAANDEREN



sporza



PEUGEOT
VANDECASTEELE

N

Het Nieuwsblad



mniplex



QUARTIER

U gelooft toch ook in het belang van windenergie?



Aspiravi windpark van 10 windturbines langsheen de E314 in Halen-Diest-Bekkevoort.



 **Aspiravi**

SAMEN GEDREVEN DOOR DE WIND

15 JAAR DE WIND OP KOP

Sinds 2002 bouwt Aspiravi windenergieprojecten voor een meer duurzame samenleving. Vandaag produceren wij groene stroom voor meer dan een half miljoen gezinnen. Ook in de toekomst werken wij gedreven verder opdat het aandeel hernieuwbare energie blijft groeien. www.aspiravi.be

Iedereen kan mee investeren in de windenergieprojecten van Aspiravi via de coöperatieve vennootschap Aspiravi Samen. En zo win je 3x: één keer in groene, lokale energie; één keer in een duurzame leefomgeving voor uw (klein-)kinderen en één keer in een verwacht jaarlijks rendement. **Word ook coöperant en geniet van de opbrengsten van windenergie!** www.aspiravi-samen.be