



# PRESENTEERT ZO'N KOERSE RAAK JE NOOIT BEEUUUH!



1<sup>E</sup> DANILITH NOKERE KOERSE WE 1.1

WOENSDAG 20 MAART 2019





Securing Your World



**1e DANILITH NOKERE KOERSE**  
**WOMEN ELITE UCI 1.1**  
**20-03-2019**



---

**INHOUD | CONTENU | INDEX**



---

<b>p. 4</b>	<b>UURROOSTER   HORAIRE   TIME TABLE</b>
<b>p. 5</b>	<b>PARCOURS   PARCOURS   RACE MAP</b>
<b>p. 6-7</b>	<b>WEGWIJZER   ITINÉRAIRE   ITINERARY</b>
<b>p. 7</b>	<b>HELLINGEN   COLLINES   HILLS</b>
<b>p. 8</b>	<b>PLAATSELIJKE RONDE   TOUR LOCAL   LOCAL LAP</b>
<b>p. 9-11</b>	<b>WEDSTRIJDREGLEMENT   RÈGLEMENT DE L'ÉPREUVE   COMPETITION RULES</b>
<b>p. 12</b>	<b>BERGKLASSEMENT   CLASSEMENT DE LA MONTAGNE   MOUNTAINS CLASSIFICATION</b>
<b>p. 13</b>	<b>TECHNISCHE GIDS   GUIDE TECHNIQUE   TECHNICAL GUIDE</b>
<b>p. 14-15</b>	<b>STARTZONE   ZONE DÉPART   START ZONE</b>
<b>p. 16-17</b>	<b>AANKOMSTZONE   ZONE ARRIVÉE   FINISH ZONE</b>

---

UUR HEURE   TIME	BESCHRIJVING DESCRIPTION	LOCATIE LOCATION
<b>Dinsdag 19-3</b> Mardi   Tuesday 19-3 15u00 – 16u45	Bevestiging deelnemers   ophalen rugnummers Confirmation participants   enlever les dossards Confirmation participants   collecting numbers	Gemeentehuis Hôtel de ville   Town hall Markt 1 9770 Kruishoutem
<b>Dinsdag 19-3</b> Mardi   Tuesday 19-3 17u00	Briefing   vergadering sportdirecteurs   lottrekking Briefing   réunion directeurs sportifs   tirage Briefing   meeting sport directors   lottery draw	Gemeentehuis Hôtel de ville   Town hall Markt 1 9770 Kruishoutem
<b>Woensdag 20-3</b> Mercredi   Wednesday 20-3 08u00 – 09u00	Uitreiking volgbewijzen (pers en volgers) Remise des laissez-passer (presse et suiveurs) Distribution accreditations (press & followers)	Stadhuis Hôtel de ville   City hall Brielstraat 2 9800 Deinze
<b>Woensdag 20-3</b> Mercredi   Wednesday 20-3 08u30 – 09u30	Voorstelling ploegen   tekenen controleblad Présentation équipes   signature feuille de contrôle Team presentation   signing control sheet	Markt Place du Marché   Market Square 9800 Deinze
<b>Woensdag 20-3</b> Mercredi   Wednesday 20-3 08u15	Veiligheidsvergadering volgers en moto's Réunion suiveurs et motards Meeting followers & motor riders	Stadhuis Hôtel de ville   City hall Brielstraat 2 9800 Deinze
<b>Woensdag 20-3</b> Mercredi   Wednesday 20-3 09u30	Opstellen volgers van de wedstrijd Mise en place voitures suiveuses Line up following cars	Brielstraat – L. Matthyslaan Brielstraat – L. Matthyslaan 9800 Deinze
<b>Woensdag 20-3</b> Mercredi   Wednesday 20-3 09u45	Start Départ Start	Markt Place du Marché   Market Square 9800 Deinze
<b>Woensdag 20-3</b> Mercredi   Wednesday 20-3 09u50	Officiële start na 2 km Départ officiel après 2 km Official start after 2 km	Oudenaardsesteenweg N494 Net voorbij Driespoort schopping Deinze
<b>Woensdag 20-3</b> Mercredi   Wednesday 20-3 13u00	Aankomst Arrivée Finish	Nokeredorpstraat 9771 Nokere
<b>Woensdag 20-3</b> Mercredi   Wednesday 20-3 13u15	Huldiging Cérémonie protocolaire Podium ceremony	Voetbalterrein Terrain de football   Football complex Waregemsestraat, 9771 Nokere

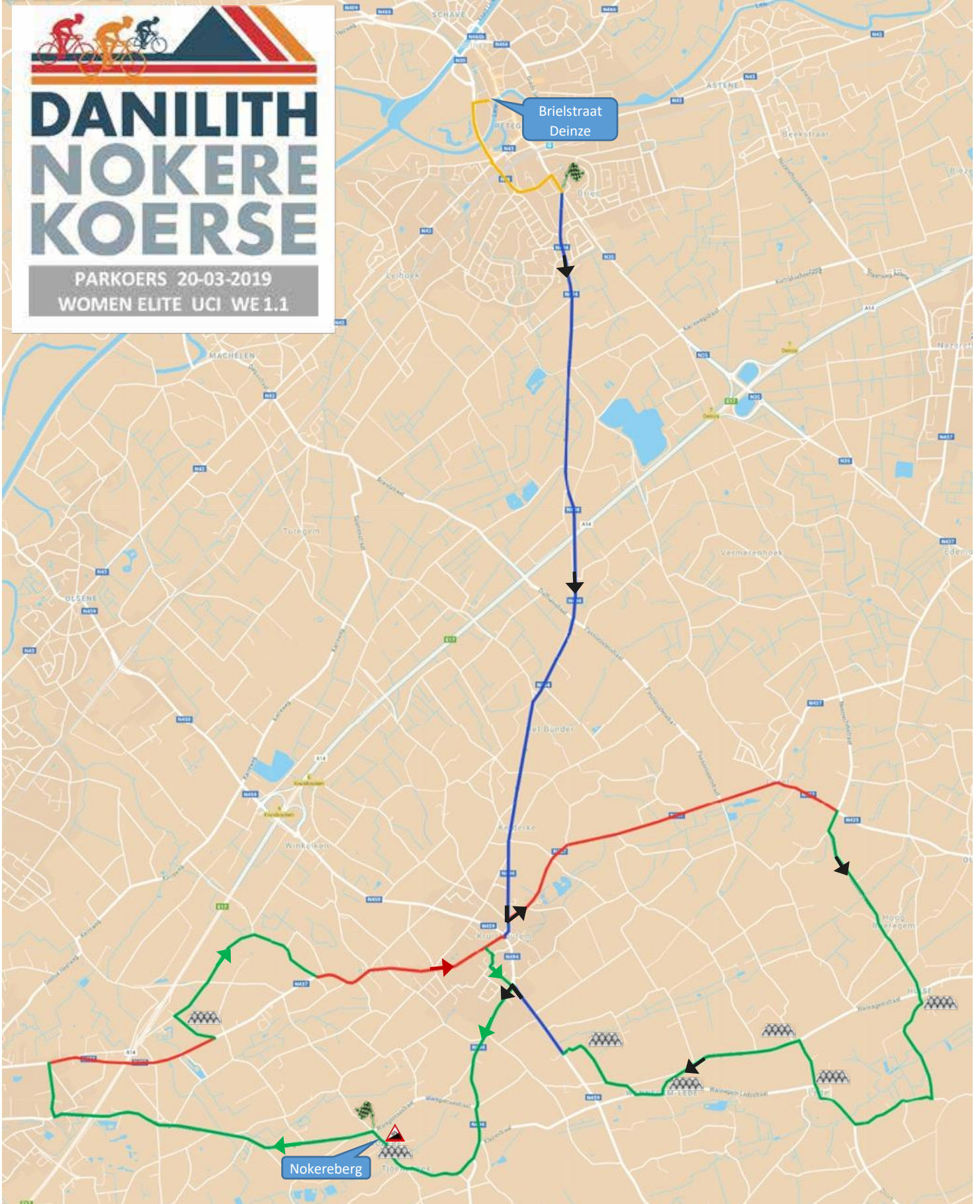

			Km+	Km-	36k/u	38k/u	40k/u
<b>Deinze</b>	(O-VL) Deinze	Markt (officieuze start)			09:45	09:45	09:45
		→ Brielstraat → Tweebruggenlaan (N35)					
	Petegem a/d Leie	→ Volhardingslaan → Gaversesteenweg (N35)					
<b>OFFICIELE START - DEPART OFFICIEL - OFFICIAL START</b>							
<b>Net voorbij Driespoort Shopping Deinze</b>			<b>0,0</b>	<b>121,6</b>	<b>09:48</b>	<b>09:48</b>	<b>09:48</b>
		→ Oudenaardsesteenweg (N494) → Deinsteenweg (N494)	3,8	117,8	09:54	09:54	09:53
<b>Kruishoutem</b>	Kruishoutem	→ Deinsteenweg (N494) → Tjolleveldedreef → Nieuwstraat	7,7	113,9	10:00	10:00	09:59
		← Kasteelstraat (N437)	8,5	113,1	10:02	10:01	10:00
	Lozer	→ Ouwegemsesteenweg (N435) → Kloosterstraat	11,4	110,2	10:07	10:06	10:05
<b>Zingem</b>	Huise	→ Kloosterstraat → Driesstraat → Rooigemstraat	13,6	108,0	10:10	10:09	10:08
<b>Kruishoutem</b>	Lede	→ Ledepontweg → Lededorp → Ledekerkweg	16,8	104,8	10:16	10:14	10:13
	Wannegem	→ Huisepontweg → Wannegem-Dorp → Wannegem-Dorp	18,9	102,7	10:19	10:17	10:16
		← Nokerepontweg → Kouterstraat → Oudenaardsesteenweg	20,9	100,7	10:22	10:21	10:19
	Nokere	→ Anzegemsesteenweg (N494) → Kruishoutemseweg (N494)	23,2	98,4	10:26	10:24	10:22
		→ Tjoenstraat → Nokeredorpstraat (400m) → (6%) Nokereberg	24,3	97,3	10:28	10:26	10:24
		← Waregemsestraat	27,0	94,6	10:33	10:30	10:28
<b>Waregem</b>	(W-VL) Waregem	→ Nokerseweg → Driekavenstraat → Kruishoutemseweg (N437)	29,3	92,3	10:36	10:34	10:31
		→ Waregemsesteenweg	30,2	91,4	10:38	10:35	10:33
<b>Kruishoutem</b>	(O-VL) Kruishoutem	→ Waregemsesteenweg → Herlegemstraat → Spinnewielstraat	31,8	89,8	10:41	10:38	10:35
		→ Stokstraat → Waregemsesteenweg → Markt	34,7	86,9	10:45	10:42	10:40
		→ Kerkstraat → Kasteelstraat (N437)	34,9	86,7	10:46	10:43	10:40
	Lozer	→ Ouwegemsesteenweg (N435) → Kloosterstraat	38,7	82,9	10:52	10:49	10:46
<b>Zingem</b>	Huise	→ Kloosterstraat → Driesstraat → Rooigemstraat	40,9	80,7	10:56	10:52	10:49
<b>Kruishoutem</b>	Lede	→ Ledepontweg → Lededorp → Ledekerkweg	44,1	77,5	11:01	10:57	10:54
	Wannegem	→ Huisepontweg → Wannegem-Dorp → Wannegem-Dorp	46,2	75,4	11:05	11:00	10:57
		← Nokerepontweg → Kouterstraat → Oudenaardsesteenweg	48,2	73,4	11:08	11:04	11:00
	Nokere	→ Anzegemsesteenweg (N494) → Kruishoutemseweg (N494)	50,5	71,1	11:12	11:07	11:03
		→ Tjoenstraat → Nokeredorpstraat (400m) → (6%) Nokereberg	51,6	70,0	11:14	11:09	11:05
<b>START 5 PLAATSELIJKE RONDEN</b>							
<b>RONDE 1</b>	Nokere	← Waregemsestraat	54,3	67,3	11:18	11:13	11:09
<b>Waregem</b>	(W-VL) Waregem	→ Nokerseweg → Driekavenstraat → Kruishoutemseweg (N437)	56,6	65,0	11:22	11:17	11:12
		→ Waregemsesteenweg	57,5	64,1	11:23	11:18	11:14
<b>Kruishoutem</b>	(O-VL) Kruishoutem	→ Waregemsesteenweg → Herlegemstraat → Spinnewielstraat	59,1	62,5	11:26	11:21	11:16
		→ Stokstraat → Waregemsesteenweg → Nieuw Plein	61,9	59,7	11:31	11:25	11:20
		→ Woestijnestraat → Stefaan de Jonghestraat	62,4	59,2	11:32	11:26	11:21
	Nokere	→ Anzegemsesteenweg <b>BEVOORRADING</b> → Kruishoutemseweg	64,5	57,1	11:35	11:29	11:24
		→ Tjoenstraat → Nokeredorpstraat (400m) → (6%) Nokereberg	65,6	56,0	11:37	11:31	11:26
<b>RONDE 2</b>	Nokere	← Waregemsestraat	68,3	53,3	11:40	11:34	11:28
<b>Waregem</b>	(W-VL) Waregem	→ Nokerseweg → Driekavenstraat → Kruishoutemseweg (N437)	70,6	51,0	11:43	11:37	11:32
		→ Waregemsesteenweg	71,5	50,1	11:45	11:39	11:33
<b>Kruishoutem</b>	(O-VL) Kruishoutem	→ Waregemsesteenweg → Herlegemstraat → Spinnewielstraat	73,1	48,5	11:48	11:41	11:36
		→ Stokstraat → Waregemsesteenweg → Nieuw Plein	75,9	45,7	11:52	11:46	11:40
		→ Woestijnestraat → Stefaan de Jonghestraat	76,4	45,2	11:53	11:46	11:40
	Nokere	→ Anzegemsesteenweg <b>BEVOORRADING</b> → Kruishoutemseweg	78,5	43,1	11:57	11:50	11:44
		→ Tjoenstraat → Nokeredorpstraat (400m) → (6%) Nokereberg	79,6	42,0	11:58	11:51	11:45

<b>RONDE 3</b>		Nokere	Waregemsestraat	82,3	39,3	12:03	11:56	11:49
<b>Waregem</b>	(W-VL)	Waregem	Nokerseweg → Driekavenstraat → Kruishoutemseweg (N437)	84,6	37,0	12:07	11:59	11:53
			Waregemsesteenweg	85,5	36,1	12:08	12:01	11:54
<b>Kruishoutem</b>	(O-VL)	Kruishoutem	Waregemsesteenweg ← Herlegemstraat → Spinnewielstraat	87,1	34,5	12:11	12:03	11:57
			Stokstraat ← Waregemsesteenweg → Nieuw Plein	89,9	31,7	12:16	12:08	12:01
			Woestijnestraat ← Stefaan de Jonghestraat	90,4	31,2	12:16	12:09	12:01
		Nokere	Anzegemsesteenweg <b>BEVOORRADING X</b> ↑ Kruishoutemseweg	92,5	29,1	12:20	12:12	12:05
			Tjoenstraat → Nokeredorpstraat (400m) ⚠ (6%) Nokereberg	93,6	28,0	12:22	12:14	12:06
<b>RONDE 4</b>		Nokere	Waregemsestraat	96,3	25,3	12:26	12:18	12:10
<b>Waregem</b>	(W-VL)	Waregem	Nokerseweg → Driekavenstraat → Kruishoutemseweg (N437)	98,6	23,0	12:30	12:21	12:14
			Waregemsesteenweg	99,5	22,1	12:32	12:23	12:15
<b>Kruishoutem</b>	(O-VL)	Kruishoutem	Waregemsesteenweg ← Herlegemstraat → Spinnewielstraat	101,1	20,5	12:34	12:25	12:18
			Stokstraat ← Waregemsesteenweg → Nieuw Plein	103,9	17,7	12:39	12:30	12:22
			Woestijnestraat ← Stefaan de Jonghestraat	104,4	17,2	12:40	12:31	12:22
		Nokere	Anzegemsesteenweg ↑ Kruishoutemseweg	106,5	15,1	12:43	12:34	12:26
			Tjoenstraat → Nokeredorpstraat (400m) ⚠ (6%) Nokereberg	107,6	14,0	12:45	12:36	12:27
<b>RONDE 5</b>		Nokere	Waregemsestraat	110,3	11,3	12:50	12:40	12:31
<b>Waregem</b>	(W-VL)	Waregem	Nokerseweg → Driekavenstraat → Kruishoutemseweg (N437)	112,6	9,0	12:53	12:44	12:35
			Waregemsesteenweg	113,5	8,1	12:55	12:45	12:36
<b>Kruishoutem</b>	(O-VL)	Kruishoutem	Waregemsesteenweg ← Herlegemstraat → Spinnewielstraat	115,1	6,5	12:58	12:48	12:39
			Stokstraat ← Waregemsesteenweg → Nieuw Plein	117,9	3,7	13:02	12:52	12:43
			Woestijnestraat ← Stefaan de Jonghestraat	118,4	3,2	13:03	12:53	12:43
		Nokere	Anzegemsesteenweg ↑ Kruishoutemseweg	120,5	1,1	13:07	12:56	12:47
			Tjoenstraat → Nokeredorpstraat (400m) ⚠ (6%) Nokereberg	121,6	0,0	13:08	12:58	12:48
<b>AANKOMST – ARRIVÉE – FINISH</b>				<b>121,6</b>	<b>0,0</b>	<b>13:08</b>	<b>12:58</b>	<b>12:48</b>

## HELLINGEN | COLLINES | HILLS



### NOKEREBERG

Lengte : 350 m

Hoogte start 40 m

Hoogte top : 60 m

Hoogteverschil : 20 m

Gemiddeld stijgingspercentage : 5,7 %

Maximum stijgingspercentage : 7 %

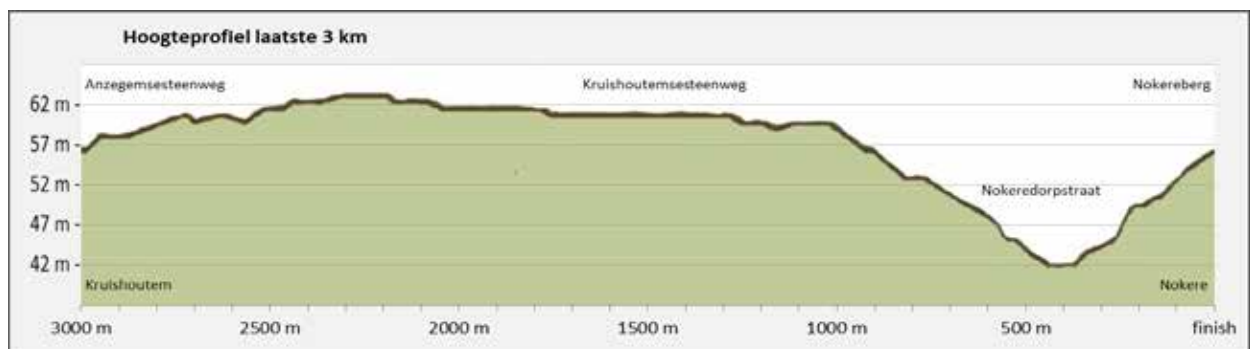

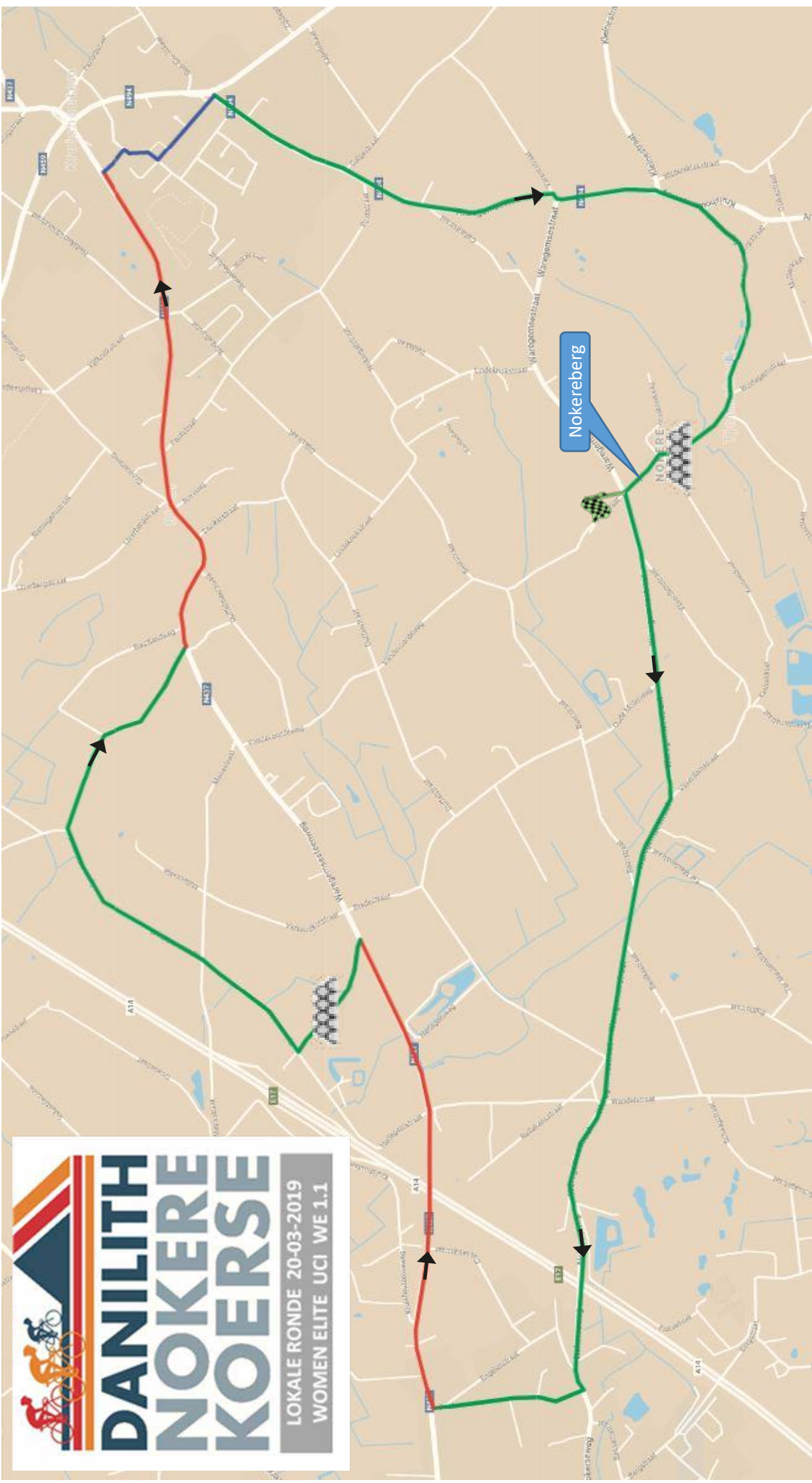

**DANILITH  
NOKERE  
KOERSE**  
LOKALE RONDE 20-03-2019  
WOMEN ELITE UCI WE 1.1



## Artikel 1: Organisatie

Danilith Nokere Koerse voor dames elite is een organisatie van vzw Nokere Sport, Waregemsestraat 30, 9771 Nokere, volgens de reglementen van de Internationale Wielervedbonding (UCI). De wedstrijd wordt betwist op woensdag 20 maart 2019.

## Artikel 2: Type wedstrijd en UCI-klassement

Danilith Nokere Koerse voor dames elite is een wedstrijd klasse WE 1.1. Conform aan artikel 2.10.017 van het UCI-reglement zijn aan de wedstrijd volgende UCI-punten verbonden:

1	125	6	40	11	15	16	3	21	3
2	85	7	35	12	10	17	3	22	3
3	70	8	30	13	5	18	3	23	3
4	60	9	25	14	5	19	3	24	3
5	50	10	20	15	5	20	3	25	3

## Artikel 3: Deelname

De wedstrijd staat volgens artikel 2.1.005 van het UCI-reglement open voor volgende ploegen: UCI-ploegen, nationale ploegen en club- of regionale ploegen. Het maximum aantal renners per ploeg is vastgesteld op 6 en minimum 4 renners, dit volgens art. 2.2.003 van het UCI-reglement.

## Artikel 4: Permanentie

De bevestiging van de deelnemers en het uitreiken van de rugnummers heeft plaats op dinsdag 19 maart 2019 van 15u00 tot 16u45 in het gemeentehuis, Markt 1, 9770 Kruishoutem. De ploegleidersvergadering, georganiseerd volgens art. 1.2.087 van het UCI-reglement en in bijzijn van het College van Commissarissen, heeft plaats om 17u00 en dit eveneens in het gemeentehuis van Kruishoutem. De permanentie voor de startformaliteiten heeft plaats op woensdag 20 maart 2019, van 07u45 tot 09u15 in het stadhuis, Brielstraat 2, 9800 Deinze. Er is tevens permanentie van 09u45 - 14u00 in kantine voetbalterrein Nokere (achter de VIP-tent).

## Artikel 5: Radio-Tour

De wedstrijd informatie wordt uitgezonden op de frequentie 160.10625 MHz. (Radiotour - kanaal 2), voorzien door de KBWB.

## Artikel 6: Neutrale assistentie

De neutrale assistentie gebeurt door vzw Passion for Cycling (Wim De Wolf). De service wordt verzekerd door 2 wagens en 1 moto.

## Artikel 7: Tijdslimiet

Ieder renster die later aankomt dan de tijd van de winnaar vermeerderd met 8% wordt niet weerhouden in de uitslag. Deze limiet kan in uitzonderlijke omstandigheden verhoogd worden door de wedstrijdjury in overleg met de koersdirectie.

## Artikel 8: Klassement

Enkel het individueel klassement is van toepassing. Er is ook een bergklassement voorzien (zie verder).

## Artikel 9: Prijzen

Totaal prijzenbedrag: 2.695 euro. De onderverdeling is als volgt :

1	420 €	6	155 €	11	65 €	16	65 €
2	365 €	7	145 €	12	65 €	17	65 €
3	295 €	8	130 €	13	65 €	18	65 €
4	185 €	9	120 €	14	65 €	19	65 €
5	165 €	10	65 €	15	65 €	20	65 €

## Artikel 10: Medische controle

De antidopingcontrole heeft plaats in de Vrije Basisschool, Waregemsestraat 40A, 9771 Nokere (recht over de aankomst). De antidopingreglementering van de UCI alsook de Belgische en Vlaamse antidopingreglementering zijn van toepassing.

## Artikel 11: Huldiging

De eerste 3 geklasseerde renners dienen zich aan te melden voor de huldigingsceremonie op het podium binnen de 15 minuten na de aankomst. Na deze ceremonie dienen de eerste 3 geklasseerde renners zich aan te bieden in de perszaal: Zaal Nocra, Hovebroekweg 3, 9771 Nokere (achter de kerk).

## Artikel 12: Straffenbarema

Het straffenbarema van het UCI-reglement is het enige van toepassing.

## Artikel 13: Milieu (Afval)

De zones (begin en einde aangeduid met een groen paneel) waar de renners zich van allerlei afval (bidon, etensresten, etenszakjes, enz.) kunnen ontdoen, zijn voorzien op volgende plaatsen: 1 km voor en 1 km na de bevoorradingszone op de Anzegemsesteenweg (3 km voor de aankomstlijn) en in de Waregemsestraat (na passage aankomstlijn). Medewerkers van de organisatie zullen het afval onmiddellijk na de passage van de renners verwijderden.

## Article 1: Organisation

Danilith Nokere Koerse pour dames elite est organisée par l'asbl Nokere Sport, Waregemsestraat 30, 9771 Nokere, sous les règlements de l'Union Cycliste Internationale (UCI). Elle se dispute le mercredi 20 mars 2019.

## Article 2: Type de l'épreuve et classement UCI

Danilith Nokere Koerse pour dames elite est une épreuve en classe WE 1.1. Conformément à l'article 2.10.017 du règlement UCI, elle attribue les points suivants :

1	125	6	40	11	15	16	3	21	3
2	85	7	35	12	10	17	3	22	3
3	70	8	30	13	5	18	3	23	3
4	60	9	25	14	5	19	3	24	3
5	50	10	20	15	5	20	3	25	3

## Article 3: Participation

Conformément à l'article 2.1.005 du règlement UCI, l'épreuve est ouverte aux équipes suivantes: équipes UCI, équipes nationales et des équipes régionales ou club. Conformément à l'article 2.2.003 du règlement UCI, le nombre de coureurs par équipe est minimum 4 et maximum 6 coureurs.

## Article 4: Permanence

La confirmation des partants et le retrait des dossards se font le mardi 19 mars 2019 de 15h00 à 16h45. Lieu : Hôtel de ville, Markt 1, 9770 Kruishoutem. La réunion des directeurs sportifs, organisée suivant l'article 1.2.087 du règlement UCI, en présence des membres du Collège des Commissaires, est fixée à 17h00. Lieu : Hôtel de ville de Kruishoutem. La permanence de départ se tient le mercredi 20 mars 2019 de 07h45 à 09h15. Lieu : Hôtel de ville, Brielstraat 2, 9800 Deinze. Il y a aussi une permanence de 09h45 à 14h00 dans la cantine de terrain de football Nokere (derrière la tente VIP).

## Article 5: Radio-Tour

Les informations sur la course sont émises sur la fréquence 160.10625 MHz. (Radiotour – Canal 2), mis à disposition par la RLVB.

## Article 6: Assistance technique neutre

Le service d'assistance technique neutre est assuré par la sprl Passion for Cycling (Wim De Wolf). Le service est assuré au moyen de 2 voitures et 1 moto.

## Article 7: Délais d'arrivée

Toute coureuse arrivant dans un délai dépassant 8% du temps du vainqueur n'est pas retenue au classement. Le délai peut être augmenté par le Collège des Commissaires en cas de circonstances exceptionnelles et ce en consultation avec l'organisateur.

## Article 8: Classements

Seul le classement individuel sera appliqué. Il y a aussi un classement de la montagne (voir ci-après).

## Article 9: Prix

Le total général des prix attribués à cette épreuve est: 2.695 euro. Les prix se subdivisent comme suit :

1	420 €	6	155 €	11	65 €	16	65 €
2	365 €	7	145 €	12	65 €	17	65 €
3	295 €	8	130 €	13	65 €	18	65 €
4	185 €	9	120 €	14	65 €	19	65 €
5	165 €	10	65 €	15	65 €	20	65 €

## Article 10: Contrôle médical

Le contrôle antidopage a lieu à Vrije Basisschool, Waregemsestraat 40A, 9771 Nokere (à proximité de la ligne d'arrivée). Le règlement antidopage de l'UCI s'applique intégralement à la présente épreuve. En outre, la législation antidopage Belge, s'applique conformément aux dispositions de la loi Belge et Flamande.

## Article 11: Protocole

Les 3 premiers coureurs classés doivent se présenter sur le podium pour la cérémonie protocolaire dans les 15 minutes suivant l'arrivée. Après la cérémonie protocolaire les 3 premiers coureurs classés doivent se présenter dans la salle de presse : Salle Nocra, Hovebroekweg 3, 9771 Nokere (derrière l'église).

## Article 12: Pénalités

Le barème de pénalités de l'UCI est le seul applicable.

## Article 13: Environnement (déchets)

Les zones (début et fin indiqués avec un panneau vert) où les coureurs peuvent se débarrasser des déchets (bidon, musettes etc.) sont prévus aux endroits suivants: 1 km avant et 1 km après la zone de ravitaillement Anzegemsesteenweg (3 km avant la ligne d'arrivée) et Waregemsestraat (après passage de la ligne d'arrivée). Des collaborateurs de l'organisation s'occuperont avec l'enlèvement des déchets toute de suite après le passage des coureurs.

## Article 1: Organisation

Danilith Nokere Koerse for women elite is organized by vzw Nokere Sport, Waregemsestraat 30, 9771 Nokere under the regulations of the International Cycling Union (UCI). It will take place on Wednesday March 20 2019.

## Article 2: Type of competition and UCI classification

Danilith Nokere Koerse for women elite is classified as WE 1.1. In accordance with article 2.10.017 of the UCI Regulations, the following UCI points are assigned to the race:

1	125	6	40	11	15	16	3	21	3
2	85	7	35	12	10	17	3	22	3
3	70	8	30	13	5	18	3	23	3
4	60	9	25	14	5	19	3	24	3
5	50	10	20	15	5	20	3	25	3

## Article 3: Participation

In accordance with article 2.1.005 of the UCI regulations, the race is open to UCI teams, national teams and clubs or regional teams. In accordance with article 2.2.003 of the UCI regulations, teams must be formed of minimum 4 and maximum 6 riders.

## Article 4: Permanence

Team representatives are requested to confirm their starters and collect their race numbers at the Town Hall, Markt 1, 9770 Kruishoutem, on Tuesday March 19 2019 from 3.00 pm until 4.45 pm. The team managers' meeting, organized in accordance with article 1.2.087 of the UCI regulations, in the presence of the College of Commissioners, is scheduled for 5.00 pm, also at the town hall. The office for the starting formalities shall be organized on Wednesday March 20 2019 from 07.45 am till 9.15 am and is located at the City Hall, Brielstraat 2, 9800 Deinze. There is also a permanence located at the cafeteria of the football field of Nokere (behind the VIP tent), open from 9.45 am until 2.00 pm.

## Article 5: Radio-Tour

Race information will be broadcast on the following frequency: 160.10625 MHz. (Radiotour – Channel 2), delivered by the RLVB.

## Article 6: Neutral technical support

Neutral assistance will be provided by vzw Passion for Cycling (Wim De Wolf). The service is ensured by 2 cars and 1 motorbike.

## Article 7: Time limit

Any rider finishing in a time exceeding that of the winner by more than 8% will not be placed.

The time limit may, in exceptional circumstances, be increased by the College of commissioners in consultation with the organizer.

## Article 8: Classification

Only the individual classification is applicable. There is also a mountain classification (see further).

## Article 9: Prizes

Grand total of the prize money that will be awarded: 2.695 euro. Subdivided as followed:

1	420 €	6	155 €	11	65 €	16	65 €
2	365 €	7	145 €	12	65 €	17	65 €
3	295 €	8	130 €	13	65 €	18	65 €
4	185 €	9	120 €	14	65 €	19	65 €
5	165 €	10	65 €	15	65 €	20	65 €

## Article 10: Medical control

The anti-doping control will take place at the Elementary School - Waregemsestraat 40A (across the finish line). The anti-doping regulations of the UCI are applied and the Belgian and Flemish anti-doping regulations as well.

## Article 11: Ceremony

The first 3 riders of the event must attend the official ceremony on the podium no later than 15 minutes after the finish. After the ceremony, the first 3 riders need to present themselves at the press room - NOCRA - Hovebroekweg 3 - Nokere (behind the Church).

## Article 12: Penalties

The UCI penalty scale is the only one applicable.

## Article 13: Environment (garbage).

Different garbage zones (the start and end will be indicated with green panels) are provided where riders can throw away their garbage (water bottles, leftovers, paper, etc.). These zones will be placed at following locations: 1 km before and 1 km after the provision zone in the Anzegemsesteenweg (3 km before the finishing line) and in Waregemsestraat (after crossing the finish line). The employees of the organization will clean up the waste after the passage of the riders.

1. Het bergklassement is begiftigd met 1.500 euro aan geldprijzen: 1°: 1.500 euro
2. Bij 5 van in totaal 7 doortochten op NOKEREBERG worden, bij het overschrijden van de aankomstlijn, punten toegekend. Op het einde van de 1° (= na 65,6 km) - 2° - 3° - 4° plaatselijke ronde (= na 107,6 km) worden de volgende punten toegekend:  
1) 5 punten    2) 3 punten    3) 1 punt  
Op het einde van de 5° plaatselijke ronde (= na 121,6 km, aankomst) worden de volgende punten toegekend:  
1) 15 punten    2) 10 punten    3) 5 punten
3. Indien er na de laatste spurt (op het einde van de 5° ronde = na 121,6 km) gelijkheid van punten is, wordt met volgende criteria rekening gehouden (art. 2.6.017):  
1) Het aantal eerste plaatsen tijdens de bergsprinten  
2) Het algemeen klassement aan de aankomst
4. Om als winnaar van het bergklassement te worden uitgeroepen, moet men de wedstrijd op 20 maart 2019 uitrijden.
5. De winnaar van het bergklassement wordt dadelijk na de aankomst op het podium verwacht voor een korte hulde en om persoonlijk haar geldprijs in ontvangst te nemen.

---

**RÈGLEMENT CLASSEMENT DE LA MONTAGNE** «  **PRIX DE LA MONTAGNE** »

1. Le prix de la montagne est doté de 1.500 euro : 1°: 1.500 euro
2. Durant 5 passages sur 7 de NOKEREBERG, on décerne des points en passant la ligne d'arrivée. A la fin du 1° (= après 65,6 km) - 2° - 3° - 4° tour local (= après 107,6 km), on décerne les points suivants:  
1) 5 points    2) 3 points    3) 1 point  
A la fin du 5° tour local (=après 121,6 km, arrivée), on décerne les points suivants:  
1) 15 points    2) 10 points    3) 5 points
3. S'il y a, après le dernier sprint (à la fin du 5° tour = après 121,6 km), deux ou plusieurs coureurs qui ont les mêmes points, les critères suivants seront pris en compte (art. 2.6.017) :  
1) Le nombre des premières places durant les passages sur la montagne  
2) Le classement général à la fin de l'épreuve
4. Pour être proclamé gagnant du prix de la montagne, on doit terminer la course le 20 mars 2019.
5. La gagnante du grand prix de la montagne est attendu sur le podium, tout de suite après l'arrivée pour un petit hommage, et pour recevoir personnellement son prix.

---

**MOUNTAIN CLASSIFICATION REGULATIONS** «  **MOUNTAIN PRICE** »

1. Following prices will be accorded for the mountain classification: 1°: 1.500 euro
2. During 5 of the 7 passages of NOKEREBERG, points will be assigned while crossing the finish line. At the end of the the 1° (= after 65,6 km) - 2° - 3° - 4° local lap (= after 107,6 km), following points will be assigned:  
1) 5 points    2) 3 points    3) 1 point  
At the end of the 5° local lap (= after 121,6 km, finish), following points will be assigned:  
1) 15 points    2) 10 points    3) 5 points
3. If, after the last passage (at the end of the 5° lap = after 121,6 km), 2 or more riders have obtained the same points, the winner will be appointed by the following order (art. 2.6.017) :  
1. the number of first places during the passages  
2. the final ranking at the end of the race
4. To win the mountain classification, the rider needs to finish the race at March 20 2019.
5. The winner of the mountain classification is expected at the podium after the race, to attend the official awards ceremony and to receive her price.

**Organisatie | Organisation | Organisation**

Nokere Sport vzw

**Koersdirecteur | Directeur de course | Race director**

Gil Steyvers +32(0)473 29 39 54

**Adj. Koersdirecteur | Adj. Directeur de course | Vice race director**

Joerie Devreese +32(0)477 25 14 56 – Sportadviesbureau GLS

**Technische coördinatie | Coordination technique | Technical Coordination**

Lokale Politie

**Verantwoordelijke seingeverers | Responsable signaleurs | Responsible signposting**

Frederic t' Kindt (+32(0)479 44 68 32) – Kris Vaernewyck (+32(0)471 66 94 99)

**Verantwoordelijke koerskaravaan | Responsable caravane | Responsible race convoy**

Geert Stevens +32(0)495 57 27 16 - Sportadviesbureau GLS

**Medische dienst | Service médical | Medical service**

Vlaamse Kruis, Afdeling Waregem

**Dokter in de wedstrijd | Médecin | Doctor**

Jeroen Rottier +32(0)496 68 13 93

**College van Commissarissen | Commissaires | Commissioners**

Voorzitter | Président | President : Erwin KISTEMAKER (NED)

Comm. 2 : Jempi JOOREN

Comm. 3 : Patrick DEMUNTER

Comm. 4 : Marianne DE KEZEL

Comm. Moto: Sandra VAN BOGAERT

Piloot Moto: Theo GEEROMS

Comm. Bezenwagen: Bert HAECK

Operator MYLAPS en UITS: Sabine VANHOUTE

Technisch afgevaardigde: André MAERSCHALCK

Aankomstrechtter | Juge Arrivée | Arrival Judge : Johan GUSSÉ

Medisch inspecteur | Controleur Médical | Medical Inspector:

**National Reportage team**

Telecom Jury wagen: Willy VAN RENTERGHEM

Speaker Radio Tour: Jan WEYMEERSCH

Informant Moto: Miguel DE RUYCK

**Fotofinish | Photo-finish | Photo-finish**

Freddie DONIE

**Radio Tour | Radio | Radio: 160.10625 Mhz - Intern Freq. 168.596875-2**

**Start | Départ | Start**

20/03/2019 09u45 Markt, 9800 Deinze

**Aankomst | Arrivée | Finish**

20/03/2019 +/- 13u00 Nokeredorpstraat, 9771 Nokere

**Afstand | Distance | Distance**

121,6 km = 51,6 km + 5 ronden | tours | laps van | de | of 14 km

**Prijzen | Prix | Prizes**

Totaal | total | total = 2.695 € (20 prijzen | prix | prizes)

**Bergpijs | Prix de la Montagne | Mountain Price**

Totaal | total | total = 1.500 € (1 prijs | prix | price)

**Medische controle | Contrôle médicale | Medical control**

Vrije Basisschool | Ecole | School : Waregemsestraat 40A, 9771 Nokere

**Debriefing**

Kantine voetbalterrein - Waregemsestraat - Nokere (VIP dorp)

**Kleedkamers + Douches | Vestiaires + douches coureurs | Changing rooms + showers**

Sporthal | Salle omnisports | Sportcomplex : Stefaan De Jonghestraat, 9770 Kruishoutem

**Trofee | Trophée | Trophy**

De eerste 3 renners worden na de wedstrijd op het podium verwacht voor de persfoto en interviews | les 3 premiers

de l'épreuve sont attendus sur le podium après le concours pour la photo du presse et les interviews | the first 3 in the race are expected on the podium after the race for the press photo and the interviews

**Parking | Parking | Parking**

Belgian Cycling: Hovebroekweg (achter de kerk | derrière l'église | behind church)

Pers & Organisatie | Presse & Organisation | Press & organisation : Waregemsestraat, 9771 Nokere nr. 30 – 40

Renners | Coureurs | Riders : Pastoor Senesalstraat, 9770 Kruishoutem + Waregemsestraat, 9771 Nokere vanaf | à partir de | from nr. 30

**Ziekenhuizen | Hôpitaux | Hospitals**

O.L.V. Lourdes, Vijfseweg 15, 8790 Waregem +32(0)56/62 31 11

AZ Oudenaarde, Minderbroedersstraat 3, 9700 Oudenaarde +32(0)55/33 61 11

St.-Vincentius, Schutterijstraat 34, 9800 Deinze +32(0)9/387 71 11

**Persbureau en persverantwoordelijke | Bureau de presse et responsable de presse | Press office and press officer**

Erwin De Veirman – sport info - sportinfo@telenet.be - +32(0)474/ 63 75 37

**Perszaal | Salle de presse | Press room**

Zaal Nocra, Hovebroekweg 3, 9771 Nokere (achter de kerk | derrière l'église | behind the church)

**Bevoorrading | Ravitaillement | Supply zone**

Kruishoutem – Anzegemsesteenweg km 64,50

**OPSTELLING START | ORGANISATION DÉPART | SETUP START**

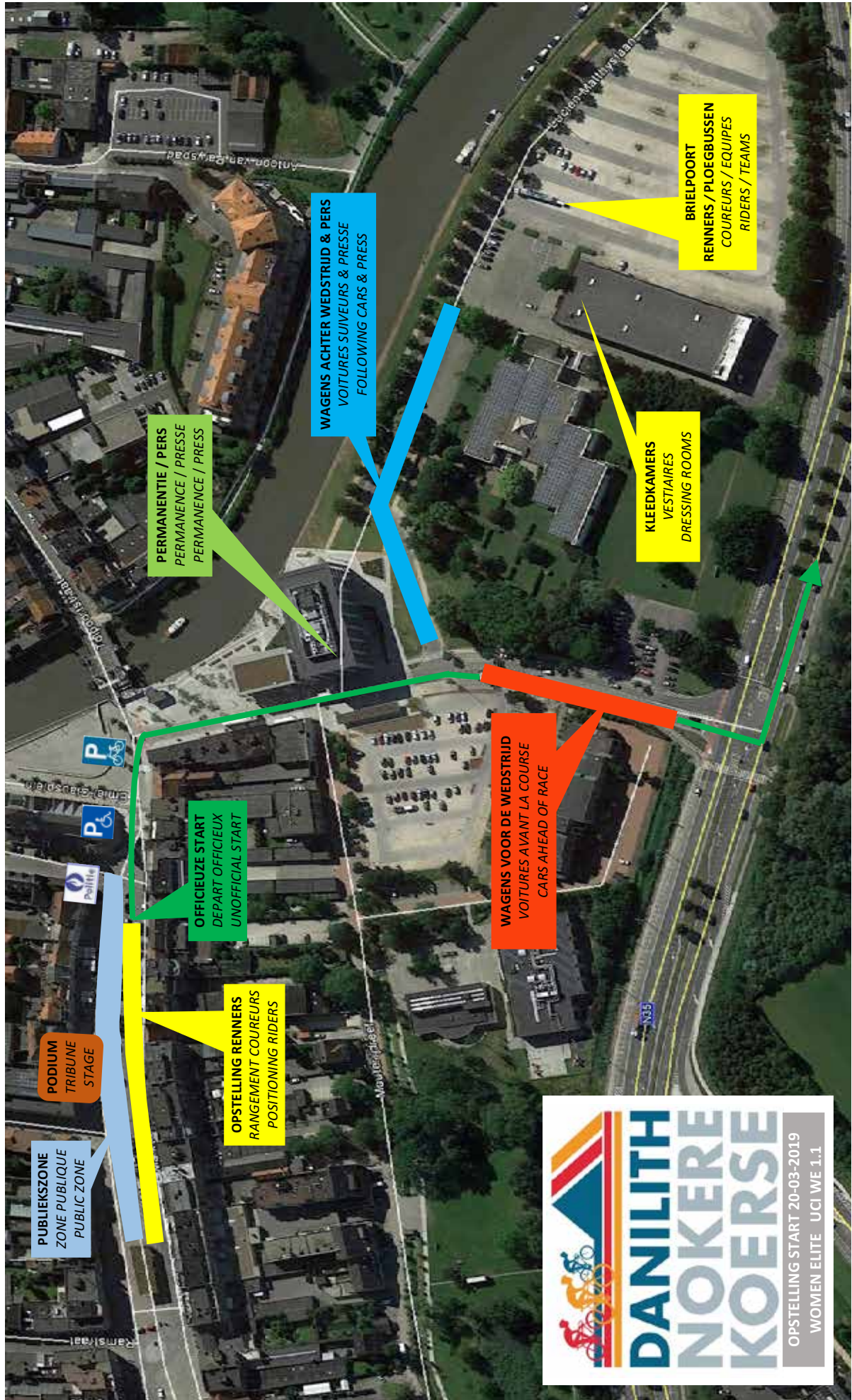

**DANILITH  
NOKKERE  
KOERSE**

OPSTELLING START 20-03-2019  
WOMEN ELITE UCI WE 1.1

**STARTZONE | ZONE DÉPART | START ZONE**

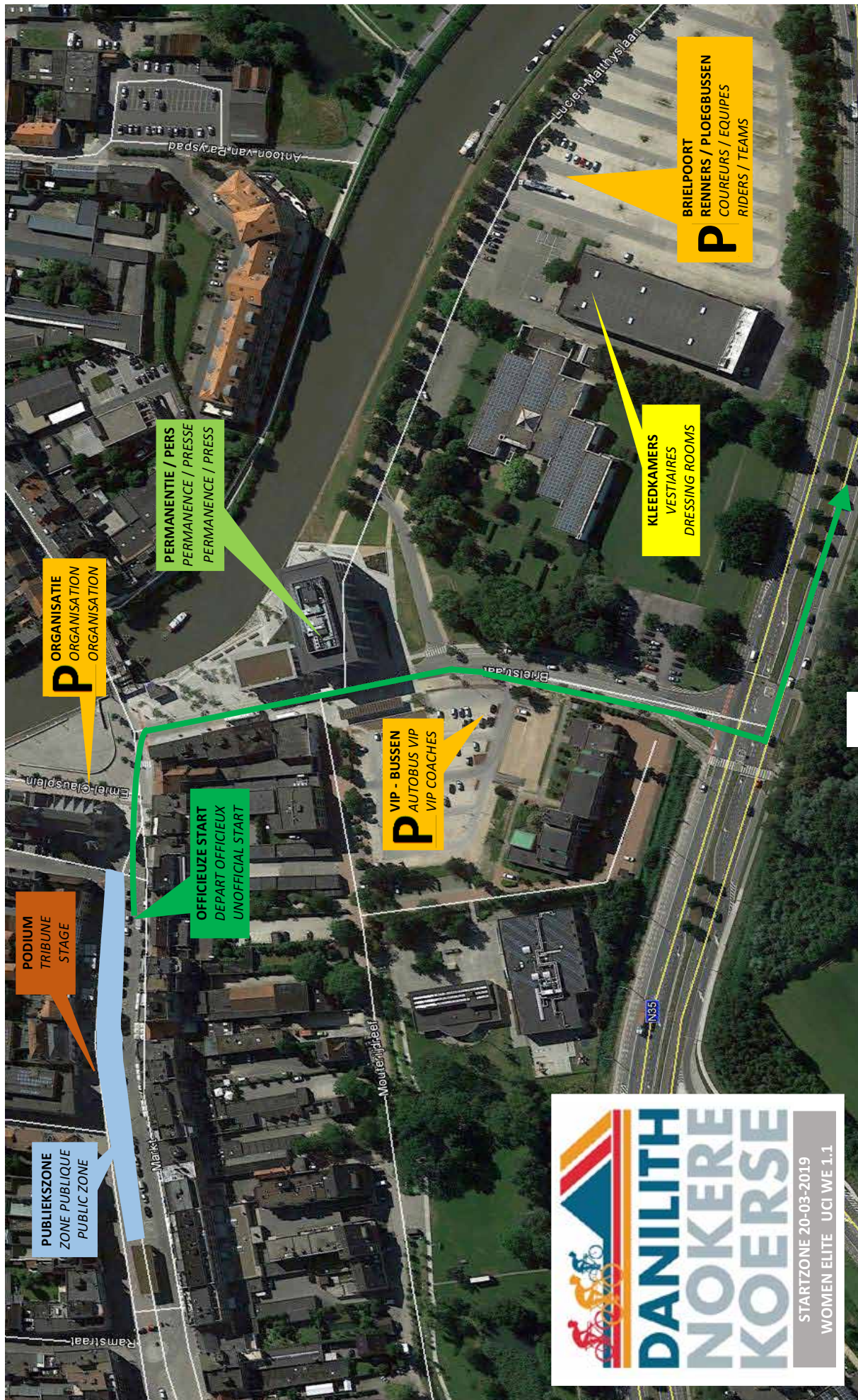

**AANKOMSTZONE | ZONE ARRIVÉE | FINISH ZONE**

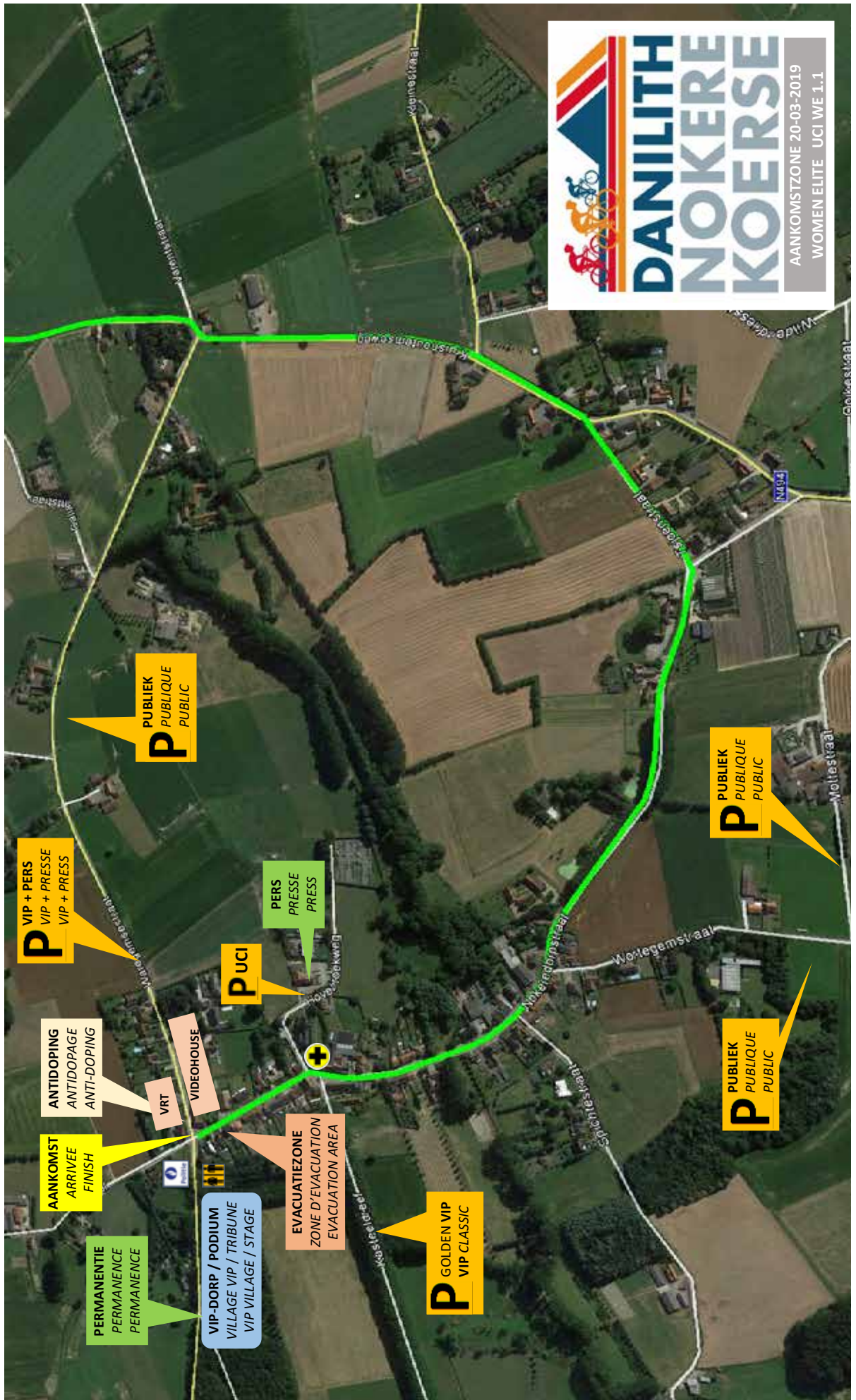



**LAATSTE 3 KM | 3 DERNIERS KM | FINAL 3 KM**

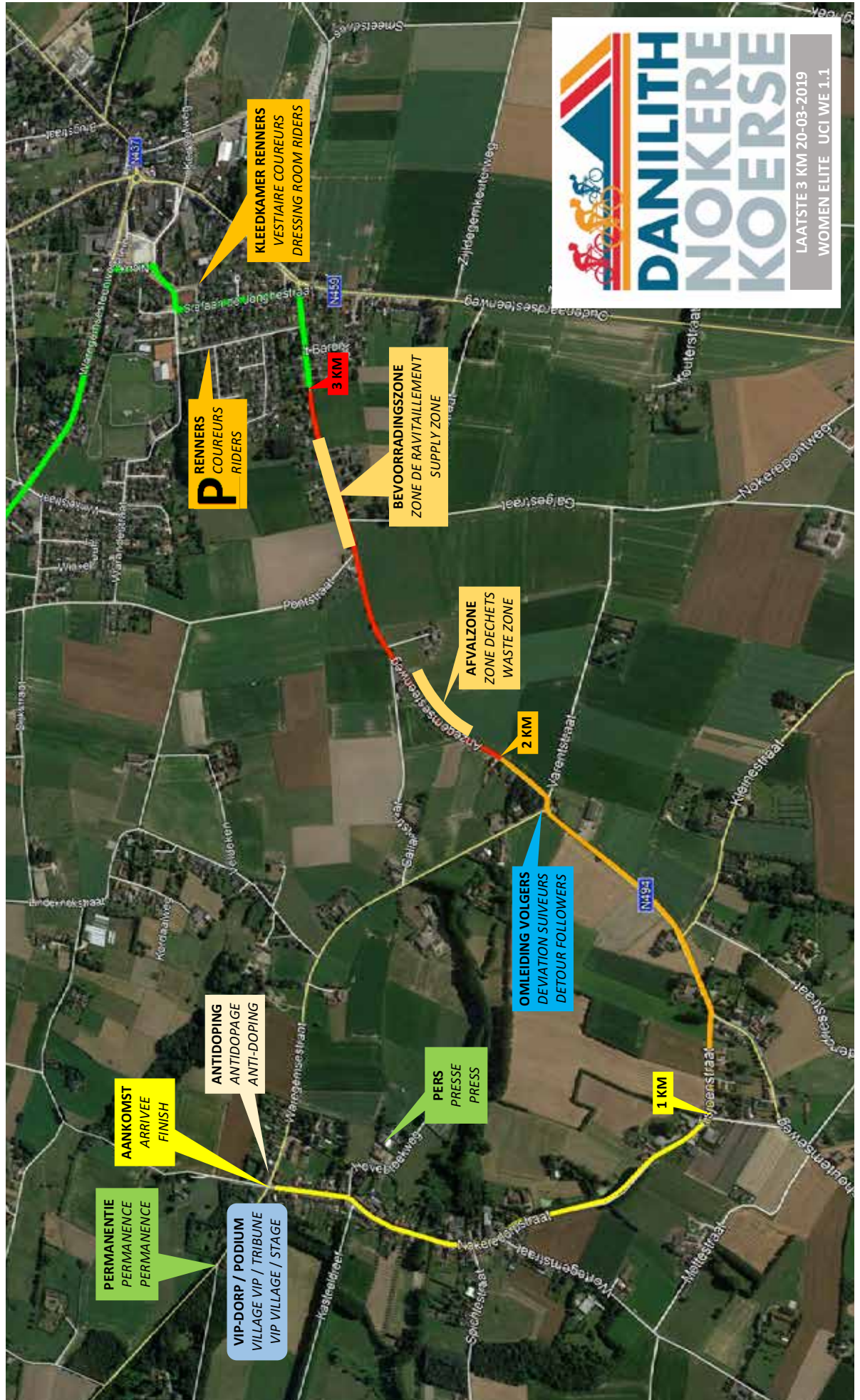

# Het Danilith Bouwstelsel.



## Bouw een woning die je nooit beu raakt!

Net als Danilith Nokere Koerse hebben we er al een mooi parcours opzitten. Al meer dan 95 jaar maken we in onze ateliers woningen volgens het *Home made Home* snelbouwsysteem: met traditionele materialen, perfect geïsoleerd en smaakvol afgewerkt. Wil je ook zo'n *Home made Home* die je nooit beu raakt? Sprint dan naar [www.danilith.com](http://www.danilith.com) of kom langs tijdens onze opendeurdagen op 30 en 31 maart.



A LA CARTE



PROJECTS



COMFORT

  
**Danilith**  
HOME MADE HOMES



**SSANGYONG**

DRIVEN BY YOU

## CNOCKAERT OUDENAARDE

Ronseweg 15 . 9700 Oudenaarde  
T 055 31 91 96 . F 055 30 11 59  
info@garagecnockaert.be



## Garage Paret AVELGEM

Leynseelstraat 66 . 8580 Avelgem  
T 056 64 46 50 . F 056 64 46 69  
info@paret-nv.be





# LOZER KASTEEL

B&B - GOURMET CORNER - LODGE



## B&B / VAKANTIEWONING

SEDERT 30 JUNI 2011 BENT U VAN HARTE WELKOM OM TE OVERNACHTEN IN ONZE B&B IN DE BIJGEBOUWEN VAN HET KASTEEL VAN LOZER IN KRUISHOUTEM.

ALLE KAMERS VAN DE KOETSHUIS OF BIJGEBOUWEN LIGGEN AAN DE ZUIDKANT MET EEN PRACHTIG UITZICHT OP DE VIJVER EN HET PARK :

- DE STENDHAL-SUITE
- DE MURANO-KAMER
- DE ZEN-KAMER
- DE BAROK-KAMER
- DE EIFFEL-KAMER
- OOK EEN APPARTEMENT MET 3 SLAAPKAMERS TE HUUR VOOR EEN KORTE OF LANGERE TERMIJN.

NAAST DE BED & BREAKFAST FORMULE KAN U OOK KIEZEN VOOR EEN "VAKANTIEWONING" IN HET DOMEIN VAN HET KASTEEL, EEN GEZELLIG APPARTEMENT MET 3 KAMERS.

DUPLEX VOOR 5 TOT 7 PERSONEN (140 M<sup>2</sup>), MASSIEF HOUTEN VLOER, RUIME LIVING (40M<sup>2</sup>), CASSETTEHAARD, INGERICHTE KEUKEN (OVEN, VAATWASMACHINE, WASMACHINE...). TV EN INTERNET BESCHIKBAAR OP ELKE KAMER.

- 1 TWEEPERSOONSKAMER MET OPEN DOUCHE EN APART TOILET.
- IN DUPLEX CONFIGURATIE: EEN TWEEPERSOONSKAMER PLUS EEN SINGLE, MET BADKAMER (LIGBAD + TOILET).

\* Maximum aantal personen (B&B + Vakantiewoning) = 19 pers.

B&B ontbijtruimte  
Espace petit déjeuner du B&B  
Breakfast Space



B&B Badkamer  
Salle de bain du B&B  
Bathroom



Kamer van de vakantiewoning met opendouche  
Chambre du gîte avec douche ouverte  
Lodgeroom with open shower



Vakantiewoning  
Gîte  
Lodgeroom





**SPORT.**  
**VLAANDEREN**



## Kruisem, een sterk merk!

Kruisem is een gemeente met een sterk groen en landelijk karakter. De gemeente, gekenmerkt door een golvend landschap, vormt zowat de poort van de Vlaamse Ardennen. De sympathieke rust ervaar je vooral in de kleinere kerkdorpen met hun pittoreske sfeer.

Kruisem heeft dan ook vele toeristische troeven: negen kastelen, drie molens, een uitkijktoren, meerdere natuurgebieden en vele eeuwenoude hoeves. Deze bezienswaardigheden kan je ontdekken via diverse recreatieve routes.

Naast zijn landelijk en residentieel karakter is Kruisem ook een zeer dynamische, moderne en welvarende gemeente.

Kruisem heeft een bloeiende middenstand en verschillende bedrijventerreinen: De Zaubeeek, De Hoogmolen en De Vogelzang.

Maar het kenmerkt zich ook door een volwaardige dienstverlening voor zijn inwoners, met goed uitgebouwde gemeentediensten, bibliotheken, sportinfrastructuur, culturele centra, jeugdhuis, gemeentelijk onderwijs, recyclageparken, brandweer en dienst 100.

Ook kenmerkend is het bloeiende socio-cultureel verenigingsleven, de vele sport- en jeugdverenigingen en de diverse evenementen en feestelijkheden.

### CONTACTGEGEVENS

#### Gemeentebestuur Kruisem (administratieve hoofdzetel)

*Briefwisseling richten aan:*

Markt 1 – 9770 Kruisem

Tel. 09 333 71 34 – Fax. 09 333 71 13

#### Openingsuren:

ma 8.00 u. – 12.00 u.

13.00 u. – 18.00 u.

Di – vr 8.00 u. – 12.00 u.

Za 9.00 u. – 12.00 u. (burgerzaken)

#### Administratief centrum Zingem

Alfred Amelotstraat 53 – 9750 Zingem

Tel. 09 389 01 00

#### Openingsuren:

ma 8.30 u. – 11.30 u.

Di 8.30 u. – 11.30 u.

13.30 u. – 18.45 u.

Woe 8.30 u. – 11.30 u.

Do 8.30 u. – 11.30 u.

Vr 8.30 u. – 11.30 u.

[info@kruisem.be](mailto:info@kruisem.be) - [www.kruisem.be](http://www.kruisem.be)  
Volg de gemeente ook op Facebook!



**OPENDEUR OP 30 & 31 MAART - doorlopend van 10u tot 17u**



Bekijk onze realisaties op [www.vanderbauwhede.be](http://www.vanderbauwhede.be)

# **www. VAN DER BAUWHEDE .BE**

## **GLAS - VERANDA'S**

Onze uitbreidingen van leefruimtes vormen een constante wisselwerking tussen huis en tuin.

Dankzij onze technologie en know-how creëren we woonvleugels met geïntegreerde open haard, energievriendelijke verlichting en verwarming, airco, screens, ventilatiesystemen, enzomeer.

Wij verzorgen uw totaalrealisatie :  
vergunning • grond- en metselwerken  
sanitair • elektriciteit.  
Geregistreerd aannemer - geen tussenpersonen.

- ✔ totaalprojecten van A tot Z
- ✔ diverse stijlen
- ✔ 10 jaar garantie
- ✔ 3 generaties vakmanschap (sinds 1923)
- ✔ authentiek Belgisch product

### **Bezoek onze showroom**

Ma-Vr  
08h00 - 12h00 • 13h30 - 17h30

Zon  
10h00 - 12h00 • 14h00 - 17h00

Gesloten op zaterdag en feestdagen



**Roterijstraat 107 te Waregem - Tel 056 60 15 32 - [info@vanderbauwhede.be](mailto:info@vanderbauwhede.be)**

# Genieten van de koers met **ENAME**

