



TROPHÉE DES GRIMPEURS

VRESSE-SUR-SEMOIS

07/07/2021

COURSE DE CÔTES 1.13

ESPOIRS U23



GUIDE TECHNIQUE

TECHNISCHE GIDS

INFO COURSE 07/07/2021

10h00 - 12h30	Inscriptions - Salle de la Glycine de Vresse sur Semois (Rue Albert Raty) Inschrijvingen Salle de la Glycine Vresse sur Semois (Rue Albert Raty)
11h00	Briefing des directeurs sportifs à la Maison Communale Briefing ploegleiders Maison Communale
13h00	Officieuze start van de wedstrijd Espace Cognaut (achter de kerk van Vresse-sur-Semois) Départ officiel de l'épreuve Espace Cognaut (derrière l'église) Neutralisation / neutralisatie : 1000 m
16h45	Aankomst / Arrivée - Rue Albert Raty (bureau de police)

Circuit 07/07/2021 - U23

1 boucle de 27.5 km + 2 boucles de 38.2 km + 3 circuits locaux de 14.7 km = 150 km
1 ronde van 27.5 km + 2 rondes van 38.2 km + 3 lokale ronden van 14.7 km = 150 km

Passages ligne d'arrivée - Moyenne 40 km/h

Départ officiel/ officieuse start	13:00
1° passage / doortocht	13:42
2° passage / doortocht	14:39
3° passage / doortocht	15:36
Circuits locaux / Lokale ronden	
4° passage / doortocht	15:59
5° passage / doortocht	16:23
6° passage / doortocht	16:45 Arrivée / Finish



RÈGLEMENT DE LA COURSE / WEDSTRIJDREGLEMENT

1. L'épreuve dénommée **Course de côte nationale** se déroule selon les règlements de la Belgian Cycling. La course est réservée aux coureurs U23 (avec licence Belgian Cycling / Cycling Vlaanderen ou FCWB) des clubs belges UCI, équipes continentales UCI, équipe pro-continentales UCI ou UCI WorldTeams)
De wedstrijd TDG Vresse behoort tot de nationale klimkoersen en wordt verreden conform de reglementen van Belgian Cycling.
Deelname is toegestaan voor U23 vergunninghouders van Belgian Cycling, Cycling Vlaanderen en FCWB uit volgende teams: UCI clubploegen / UCI Continentale teams / UCI Proteams / UCI Worldteams)
2. L'épreuve est inscrite au calendrier national Belgian Cycling en classe
 - **1.13 Espoirs U23**et aura lieu le mercredi 7 juillet 2021.
De wedstrijd is ingeschreven op de nationale kalender van Belgian Cycling in klasse
1.13 Beloften U23
en vindt plaats op woensdag 7 juli 2021.
3. Tout cas non prévu dans le présent règlement sera décidé par le jury des commissaires de la Belgian Cycling.
Alle geschillen, betwistingen of niet voorziene gevallen, niet opgenomen in dit reglement, zullen door het college van commissarissen beoordeeld en beslecht worden
4. Le Directeur de course (koersdirecteur) sera Gino Verhasselt (gino.verhasselt1@gmail.com) - Rue de Membre 95 - 5550 Bohan
5. Le barème des pénalités prévues dans les règlements de la Belgian Cycling sera d'application.
Het straffenbarema voorzien in de reglementen van Belgian Cycling is van toepassing
6. Les contrôles anti-dopage se feront sous les formes prévues dans les règlements de la Belgian Cycling et de la Communauté Française.
Le contrôle anti-dopage se fera Rue Albert Raty 119 - 120 (Appart-hôtel Au Pied de Vigne)

De medische controle wordt uitgevoerd conform de reglementen van Belgian Cycling en de Waalse Gemeenschap.
De controle vindt plaats : Rue Albert Raty 119 - 120 (Appart-hôtel Au Pied de Vigne)
7. **Classement de la montagne G.P.M. - voir classement spécifique en annexe.**
En cas d'ex-æquo, le plus grand nombre de premières places lors des sprints GPM déterminera le vainqueur.
S'il y a encore ex-æquo la place au classement du dernier sprint où les coureurs concernés ont obtenu des points sera déterminante. Pour avoir droit à son prix, tout coureur classé devra terminer l'épreuve.
Bergklassement - zie specifiek reglement in bijlage
In geval van ex-aequo wordt de winnaar bepaald door het behaalde aantal eerste plaatsen in de sprints GPM.
Indien er nadien nog steeds ex-aequo is, is de laatste sprint waarin betrokken renners punten behaalden bepalend.
De winnaar van het bergklassement dient de wedstrijd te beëindigen om recht te hebben op zijn prijs.
8. Inscriptions des coureurs: les inscriptions se font uniquement via Belgian Cycling et **non pas le jour même.**

Contrôle des inscriptions et la distribution des dossards - 07/07/2021:
 - Salle de la Glycine Vresse-sur-Semois - Rue A. Raty
*Inschrijvingen voor de wedstrijd gebeuren enkel via Belgian Cycling en **niet** op de dag van de wedstrijd.*

Inschrijvingscontrole en uitreiking van de rugnummers - 07/07/2021:
 - Salle de la Glycine in Vresse-sur-Semois - Rue A. Raty
9. Le briefing pour les directeurs sportifs aura lieu à 11h00 à la Maison Communale à Vresse-sur-Semois (en face des inscriptions)
De briefing voor de ploegleiders vindt plaats om 11H00 in het Gemeentehuis (rechtover de inschrijvingen)
10. L'ordre des voitures techniques :
 1. Tirage au sort pour les voitures suiveuses des équipes provinciales et les équipes (avec min 5 coureurs au départ) représentées à la réunion.
 2. Tirage au sort pour les voitures suiveuses des équipes provinciales avec moins de 5 coureurs au départ.
 3. Tirage au sort pour les voitures suiveuses des équipes provinciales et les équipes avec min. 5 coureurs au départ, non présentes à la réunion
Lottrekking volgwagens U23:
 1. *lottrekking voor de wagens van de provinciale afdelingen en de team/clubwagens vertegenwoordigd op de ploegleidersvergadering met minstens 5 renners aan de start.*
 2. *lottrekking voor de wagens van de provinciale afdelingen vertegenwoordigd op de ploegleidersvergadering met minder dan 5 renners aan de start.*
 3. *lottrekking voor de wagens van de provinciale afdelingen en de team/clubwagens met minstens 5 renners aan de start die niet vertegenwoordigd zijn op de ploegleidersvergadering.*
11. Toutes les formalités de départ se feront à la Salle de la Glycine de Vresse-sur-Semois.

Alle startformaliteiten vinden plaats in de Salle de la Glycine (rechtover het Gemeentehuis).

RÈGLEMENT DE LA COURSE / WEDSTRIJDREGLEMENT

- 12.** Deux voitures neutres (NHT - VISION) et une moto neutre contenant du matériel de dépannage rouleront à la place qui leur sera indiquée par les Commissaires de course.
Twee neutrale wagens en één neutrale motor zijn aanwezig. Hun plaats in de wedstrijd zal bepaald worden door de juryleden
- 13.** Deux ambulances suivront les courses (AMBURANCE). Un poste de secours fixe est prévu à l'arrivée.
Twee ziekenwagens volgen de wedstrijden in de karavaan. Er is een vaste hulppost voorzien aan de aankomstlijn.
- 14.** À l'arrivée, les voitures des Directeurs sportifs et autres suiveurs (à l'exception des véhicules des membres du jury des commissaires, des voitures neutres et de sécurité) sont tenues d'emprunter la déviation mise en place par l'organisation.
Bij de aankomst dienen alle clubwagens de door de organisatie voorziene omleiding te volgen.
- 15.** Il est rappelé aux coureurs, et plus spécialement aux coureurs attardés, que le code de la route doit être respecté.
Renners die gelost werden en zich niet meer in de wedstrijdskaravaan bevinden zijn verplicht de wegcode te respecteren.
- 16.** Tout coureur arrivant dans un délai dépassant 8% du temps du vainqueur n'est plus retenu au classement. A la demande de la police, les coureurs ayant un retard de plus de trois minutes par rapport au peloton principal seront mis hors course
Renners die meer dan 8 % achterstand hebben op de tijd van de winnaar worden niet weerhouden in het klassement. Op vraag van de politie kunnen renners die meer dan 3' achterstand hebben op het hoofdpeloton uit de wedstrijd genomen worden door de wedstrijdleiding.
- 17. Cérémonie protocolaire:**
Les trois premiers coureurs classés à l'arrivée ainsi que le vainqueur du classement G.P.M, sont tenus de se présenter à la cérémonie protocolaire qui se tiendra à hauteur de la ligne d'arrivée.
*Huldigingsplechtigheid :
De eerste drie renners van de wedstrijd en de winnaar van het bergklassement zijn verplicht zich aan te bieden voor de huldigingsplechtigheid direct na de wedstrijd.*
- 18.** Centre hospitalier / Ziekenhuis: **CHA LIBRAMONT - Avenue d'Houffalize 35 - 6800 LIBRAMONT - Tél. 061/23.81.11**
- 19.** Fréquence Radio-Tour : **CANAL 1** - fréquence **164.63125**
- 20. Collège des commissaires**

Président	
Juge d'arrivée	
Commissaire 2	
Commissaire 3	
Commissaire Moto 1	
Commissaire Moto 2	
Pilote moto Suzuki 1	
Pilote moto Suzuki 2	
Opérateur MYLAPS	
Photo Finish	
Speaker Radiotour	
Opérateur Radiotour	



- 21. Prix / prijzen 1270 Euro - 30 prix Paiement par Belgian Cycling - Uitbetaling via Belgian Cycling**
135 - 115 - 90 - 80 - 65 - 55 - 50 - 45 - 45 - 45 - 40 - 40 - 40 - 35 - 35 - 35 - 30 - 30 - 30 - 30 - 30 - 30 - 25 - 25 - 20 - 20 - 15 - 15 - 10 - 10
- 22. Prix / Prijzen GPM**
Les prix du GPM seront payés le jour même à la Permanence - Salle de la Glycine (100 - 60 - 40 Euro)

CIRCUIT LOCAL

14.7 KM

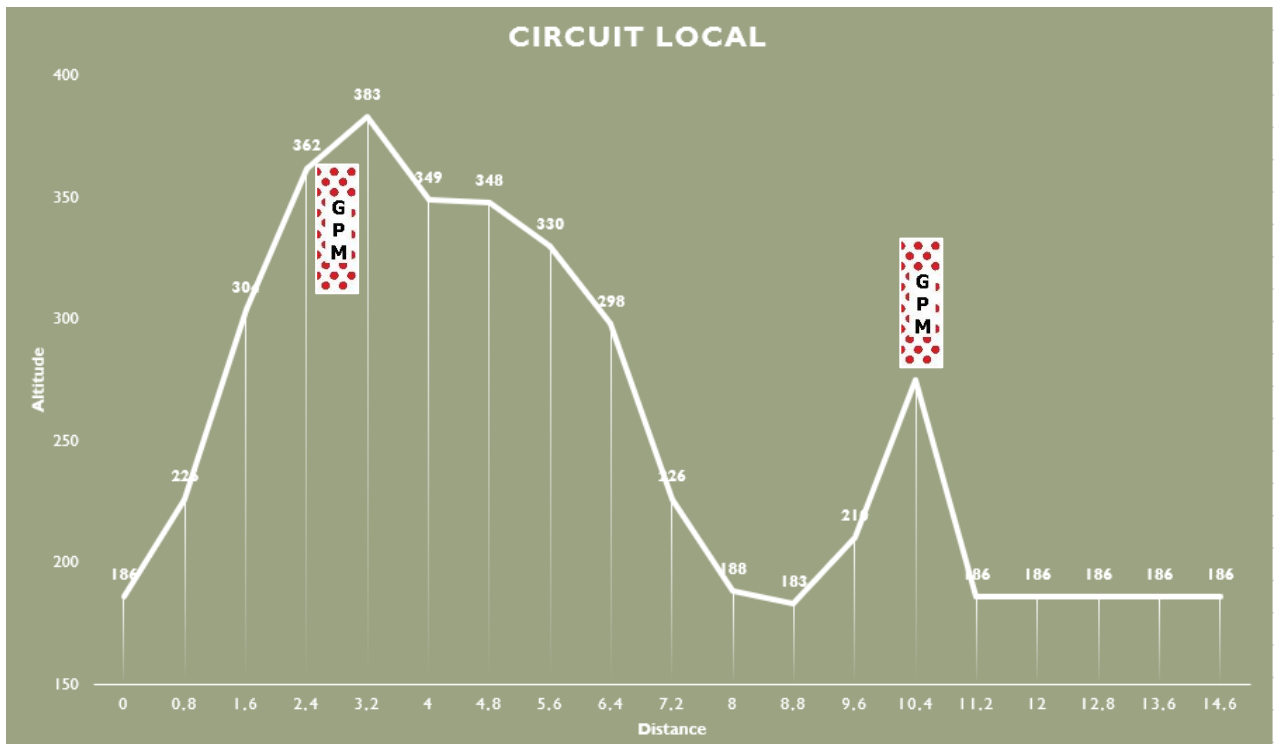
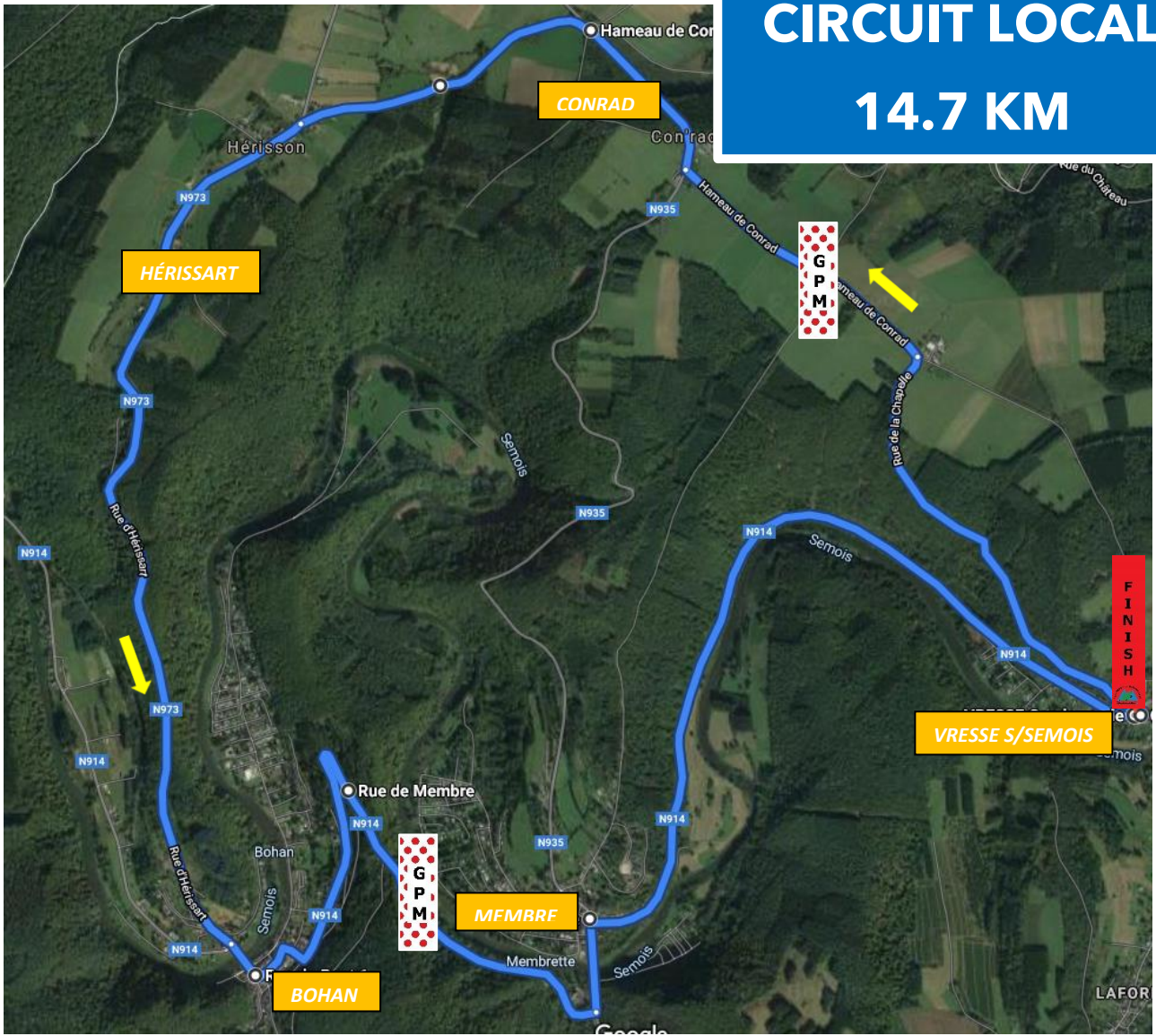

GRAND CIRCUIT

38.2 KM

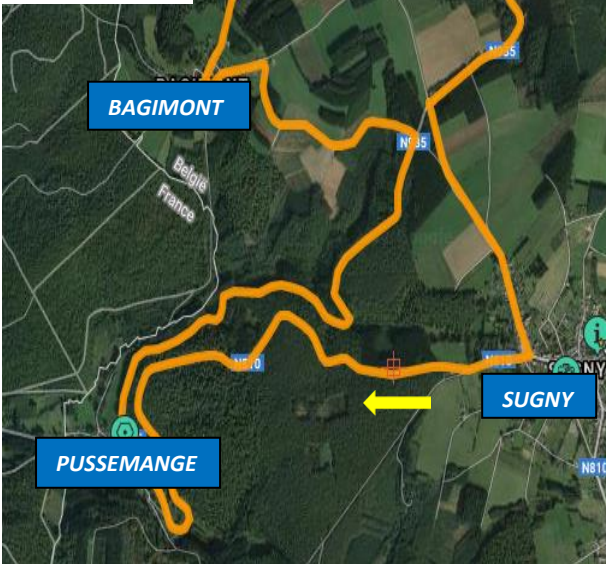
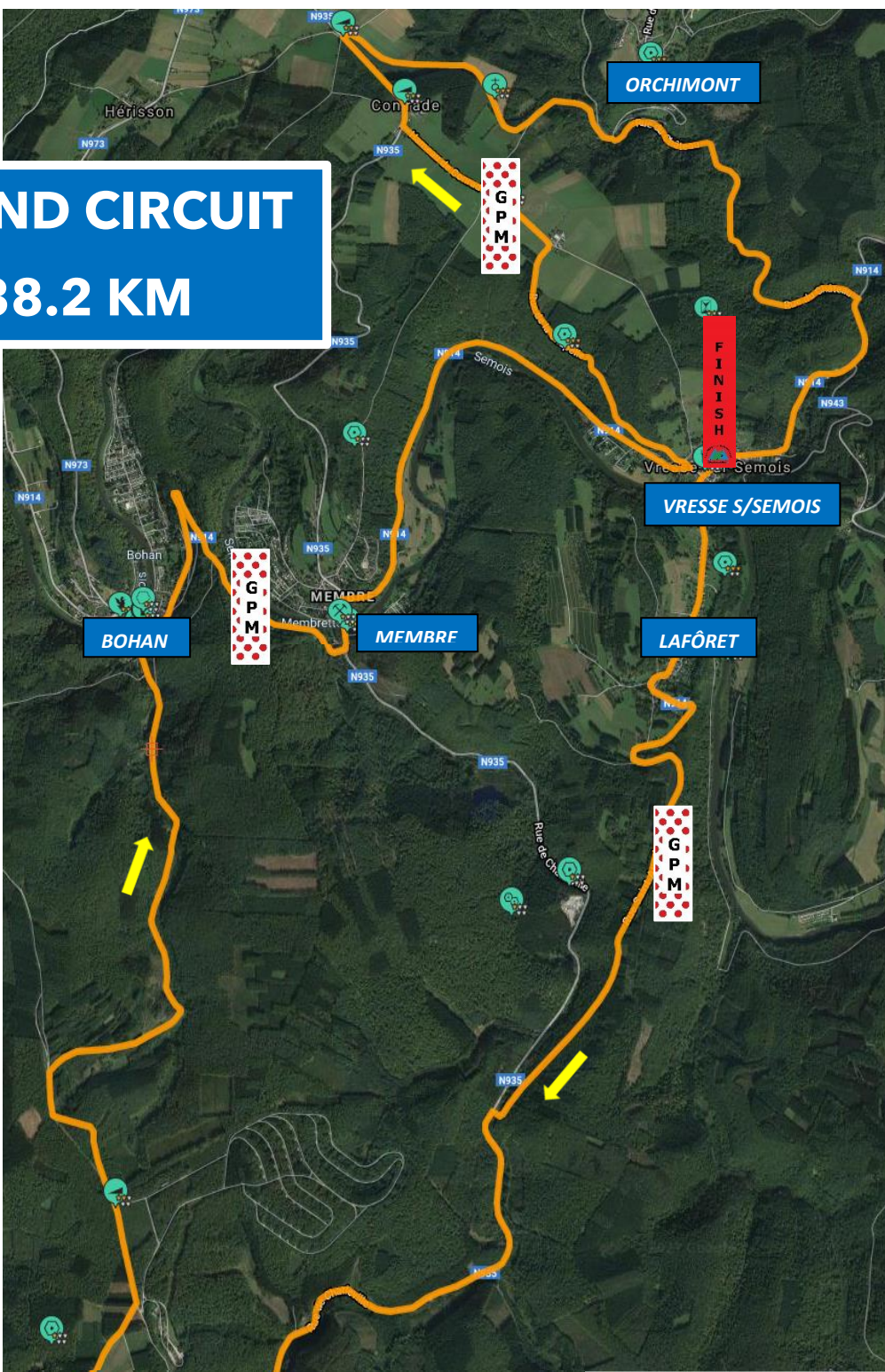

SIGNALISATION CIRCUIT

TROPHEE DES GRIMPEURS
VRESSE-SUR-SEMOIS
U23

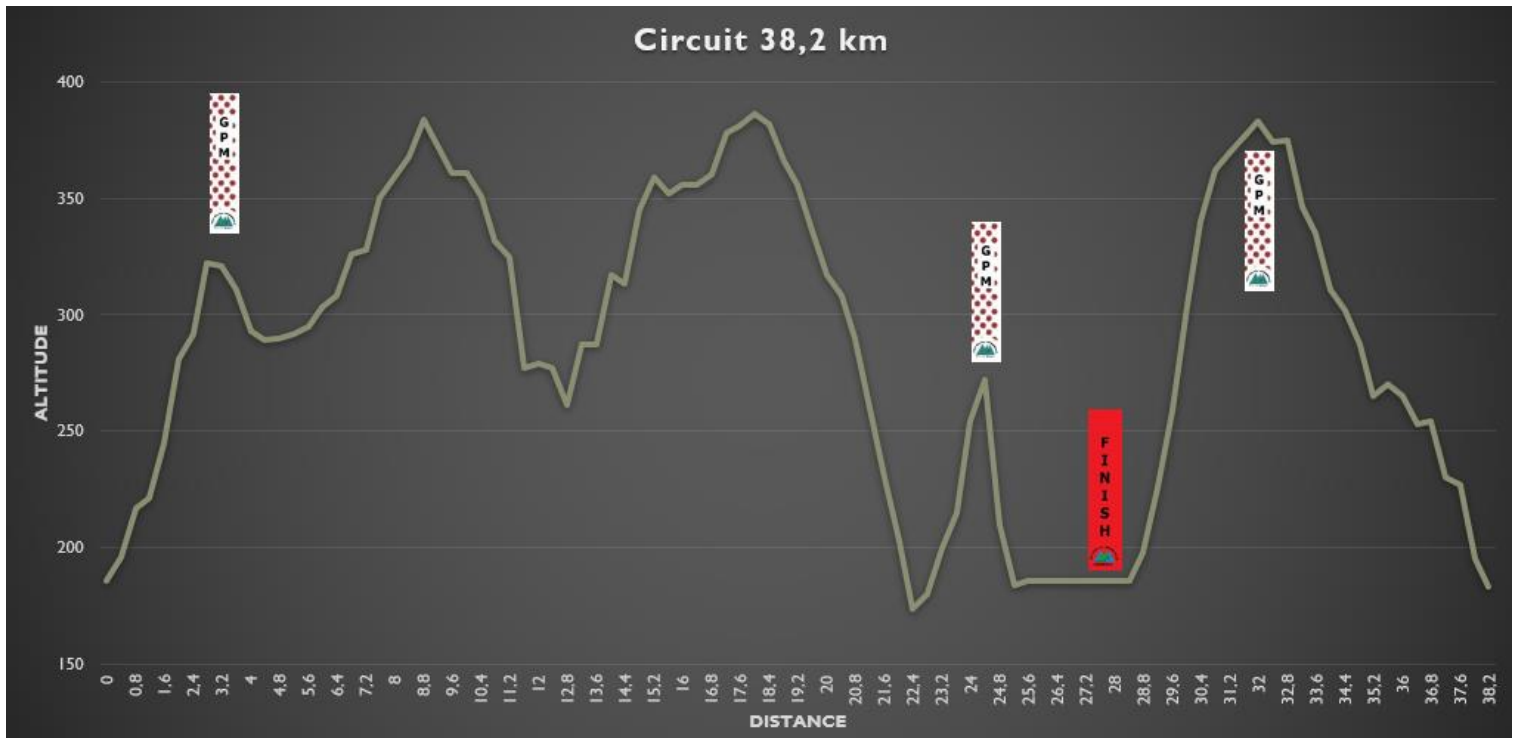

PLAN VRESSE - SUR-SEMOIS
TROPHÉE DES GRIMPEURS 07/07/2021

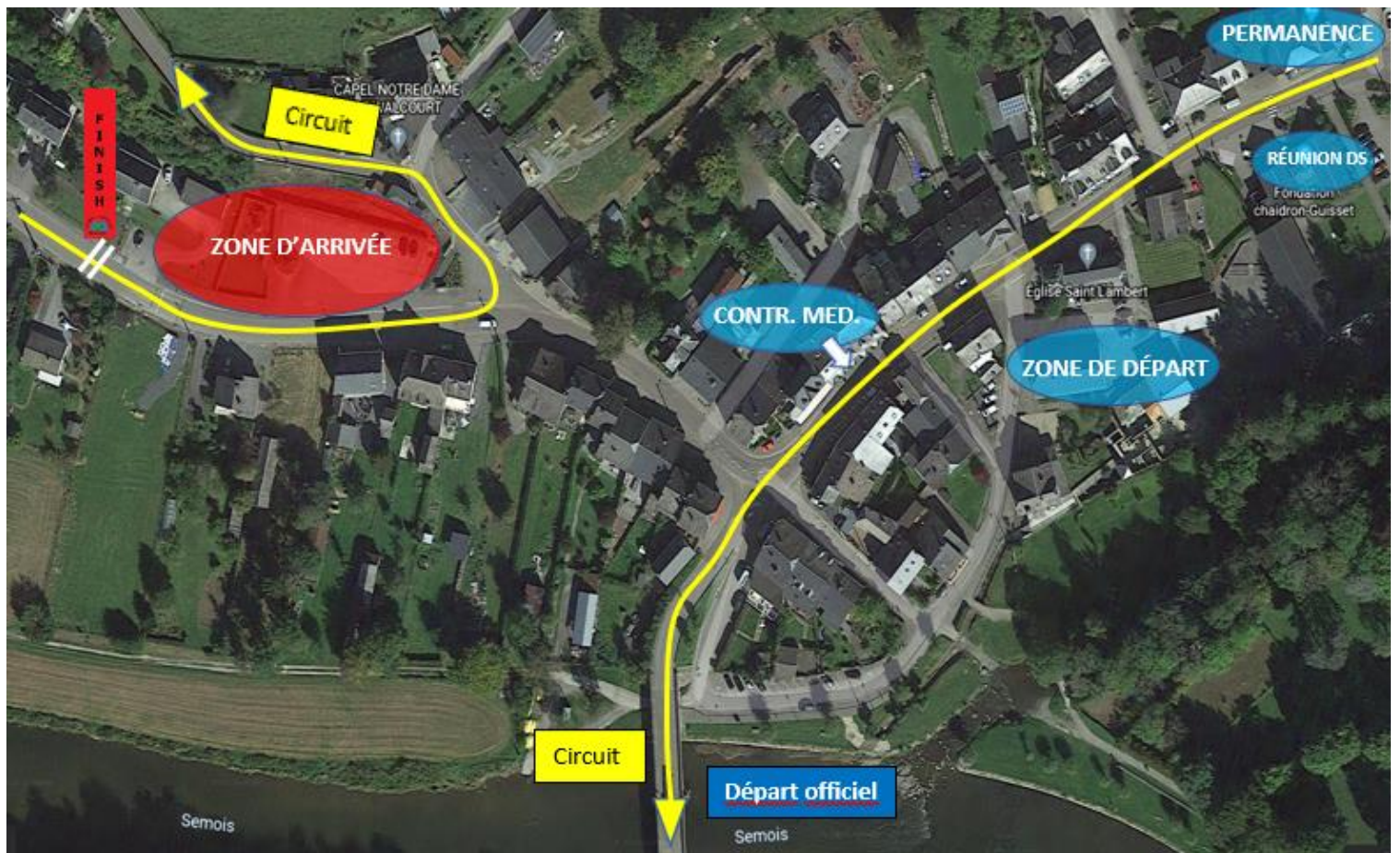

RÈGLEMENT DU GPM

TROPHÉE DES GRIMPEURS 07/07/2021

1. Pour être classés, les coureurs doivent terminer entièrement l'épreuve ou être classés par le Jury des Commissaires.
Om in aanmerking te komen dienen de renners de wedstrijd te beëindigen of in de uitslag opgenomen te worden door de wedstrijdjury
2. Seuls les trois premiers coureurs franchissant le sommet des côtes seront pris en considération pour le classement.
Enkel de eerste drie renners die de lijn van de GPM-sprints overschrijden komen in aanmerking voor het klassement
3. Un panneau situé au pied de la côte annoncera le GPM.
De GPM wordt telkenmale aangeduid door een bord dat aan het begin van de klim opgesteld wordt
4. A l'endroit précis où s'effectuera le classement, un drapeau sera agité sur le côté droit de la chaussée.
Een vlag GPM opgesteld op de top van de klim geeft de exacte plaats van de sprint GPM aan
5. Le vainqueur du classement GPM sera tenu de se présenter au podium officiel directement après l'arrivée de la course.
De winnaar van het GPM-klassement dient zich aan te bieden voor de ceremonie onmiddellijk na afloop van de wedstrijd.
6. En cas d'ex-æquo, le plus grand nombre de premières places lors des sprints GPM déterminera le vainqueur. S'il y a encore ex-æquo, la place au classement du dernier sprint où les coureurs concernés ont obtenu des points sera déterminante.
In geval van ex-aequo is de winnaar diegene die de meeste eerste plaatsen behaalde bij de sprints GPM. Indien nog steeds ex-aequo wordt de laatste sprint waarbij betrokken renners punten behaalde bepalend.
7. Trois prix seront attribués au classement du GPM suivant la répartition suivante :
Aan het klassement GPM zijn drie geldprijzen verbonden volgens onderstaande verdeling

100 Euro - 60 Euro - 40 Euro

8. Côtes sélectionnées :

KM 23.2	CAT 3	Col des Fiancés du Chatelet
KM 29.7	CAT 1	Côte de Conrad
KM 40.3	CAT 2	Côte de Lafôret
KM 61.4	CAT 3	Col des Fiancés du Chatelet
KM 67.9	CAT 1	Côte de Conrad
KM 78.5	CAT 2	Côte de Lafôret
KM 99.6	CAT 3	Col des Fiancés du Chatelet
KM 106.1	CAT 1	Côte de Conrad
KM 114.3	CAT 3	Col des Fiancés du Chatelet
KM 121.8	CAT 1	Côte de Conrad
KM 130	CAT 3	Col des Fiancés du Chatelet
KM 137.5	CAT 1	Côte de Conrad
KM 145.7	CAT 3	Col des Fiancés du Chatelet

Attribution des Points :

Côtes de 1ère catégorie : 8 - 5 - 3
 Côtes de 2ème catégorie : 5 - 3 - 1
 Côtes de 3ème catégorie : 3 - 2 - 1

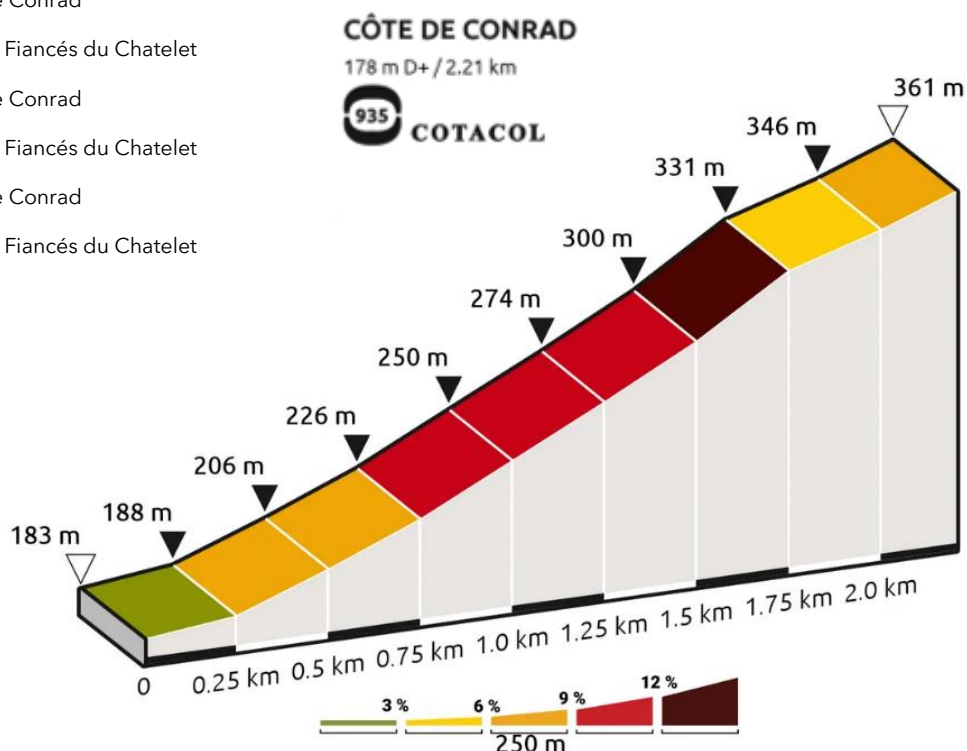

LE GRAND CIRCUIT - 32.8 km

TROPHÉE DES GRIMPEURS 07/07/2021

PARCOURS		TROPHÉE DES GRIMPEURS U23					07.07.2021				
1° PASSAGE	2° PASSAGE	3° PASSAGE				ALTIITUDE		1° PASSAGE (MOY. 40KM/H)	2° PASSAGE (MOY. 40 KM/H)	3° PASSAGE (MOY. 40 KM/H)	
GRANDS CIRCUITS - 1 x 28 KM + 2 x 38,2 km											
VRESSE-SUR-SEMOIS											
-1,0					N914 183	Espace Cognaut	Départ fictif	13:00			
					N914	Rue St Agathe					Rétrécisseurs ⚠
LAFÔRET											
0,0	38,2	76,4				Départ officiel - KM 0		13:03	14:00	14:57	
					201	Début GPM Côte de Lafôret					
					N914	Rue St Agathe					
2,1	40,3	78,5			324	Sprint GPM Côte de Lafôret Cat 2		13:07	14:04	15:01	
3,7	41,9	80,1			N935 278	Rue de Charleville		13:09	14:06	15:03	
7,2	45,4	83,6			361	Rue de Bagimont					
WAY OUT MOTARDS											
SUGNY											
					384						Rétrécisseurs ⚠
						Place de la Goutelle					
8,3	46,5	84,7			N810 373	Rue de Pussemange		13:15	14:12	15:09	
PUSSEMANGE											
11,5	49,7	87,9			273	Rue de la Gare		13:18	14:15	15:12	
WAY IN MOTARDS											
14,2	52,4	90,6			359	Rue d'Hiver		13:23	14:20	15:17	
BAGIMONT											
15,2	53,4	91,6			364			13:25	14:22	15:19	
15,6	53,8	92,0			358	Eglise Bagimont					
						Rue du Calvaire					⚠
16,8	55,0	93,2			388	Les Voies de Bohan		13:28	14:25	15:22	Descente rapide - virages
BOHAN											
21,3	59,5	97,7			185	Rue du Vieux Moulin					
					N914	Place Henri de la Lindi					
21,6	59,8	98,0			190	Début GPM Col des Fiancés du Châtelet		13:33	14:30	15:27	
						Rue de Membre					
23,2	61,4	99,6			278	Sprint GPM Col des Fiancés du Châtelet Cat 3		13:36	14:33	15:30	
23,8	62,0	100,2			195	Rue de Charleville		13:37	14:34	15:31	
MEMBRE											
						Pont sur la Semois					
WAY OUT MOTARDS											
24,2	62,4	100,6			183	Rue de Vresse					Ilôts centraux
27,5	65,7	103,9			Passage Ligne d'arrivée grands circuits			13:42	14:39	15:36	
27,6	65,8				185	Rue de la Chapelle				Vers	⚠
						Début GPM Col du Conrad					Circuits
29,7	67,9				362	Sprint GPM Col du Conrad Cat 1		13:49	14:46		Locaux
WAY IN MOTARDS											
30,5	68,7				375	Hameau du Conrad		13:50	14:47		
31,1	69,3				372	Hameau du Conrad		13:51	14:48		
32,2	70,4				346	Chapelle du Flâchis					
ORCHIMONT											
33,2	71,4				310	Gare d'Orchimont		13:53	14:50		
BIÈVRE											
						Rue du Château					
VRESSE-SUR-SEMOIS											
35,6	73,8				N914 244	Rue de Petit Fays		13:56	14:53		
					181	Rue Albert Raty					
37,7	75,9				183	Eglise Vresse s/Semois					
37,9	76,1					Pont sur La Semois		13:59	14:56		

LE CIRCUIT LOCAL - 14.7 km

TROPHÉE DES GRIMPEURS 07/07/2021

CIRCUITS LOCAUX - 3 x 14,7 KM

1° CIRCUIT LOCAL	2° CIRCUIT LOCAL	3° CIRCUIT LOCAL				NOM DE RUE		1° PASSAGE (MOY. 40KM/H)	2° PASSAGE (MOY. 40KM/H)	3° PASSAGE (MOY. 40KM/H)		
VRESSE-SUR-SEMOIS												
103,9						Ligne d'arrivée			15:36			
			←		185	Rue de la Chapelle						
104,0	119,7	135,4				Début GPM Col du Conrad						
						Le Terme						
106,1	121,8	137,5			362	Sprint GPM Col du Conrad Cat 1			15:42	16:06	16:28	
106,9	122,6	138,3	→		N935 372	Hameau de Conrad					G P M	
						WAY IN MOTARDS						
107,6	123,3	139,0			375	Rue de Bohan		15:44	16:08	16:30		⚠
108,8	124,5	140,2	←		N973 345	Rue de Bohan		15:46	16:10	16:32		
			←			HÉRISSART						
						Rue d'Hérissart					Descente rapide	
						BOHAN						
112,4	128,1	143,8	←		185	Pont sur La Semois		15:49	16:13	16:35	Centre Bohan	
						Eglise de Bohan						
112,7	128,4	144,1			185	Début GPM Col des Fiancés du Châtelet					G P M	
114,3	130,0	145,7			278	Sprint GPM Col des Fiancés du Châtelet Cat 3						
114,9	130,6	146,3			195	Rue de Charleville		15:53	16:17	16:39		
			←			MEMBRE					⚠	
115,3	131,0	146,7				Pont sur la Semois						
						WAY OUT MOTARDS						
					183	Rue de Vresse					⚠	
118,6	134,3	150,0				Ligne d'arrivée			15:59	16:23	16:45	

Graphique 3000 M

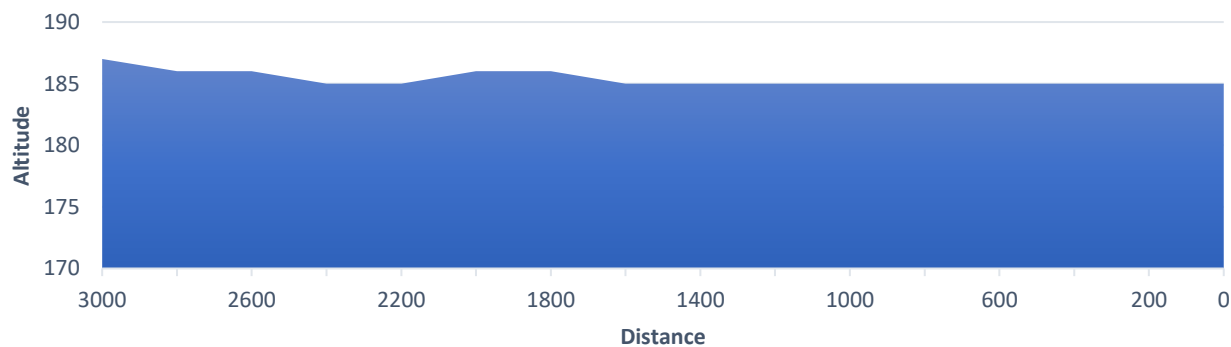

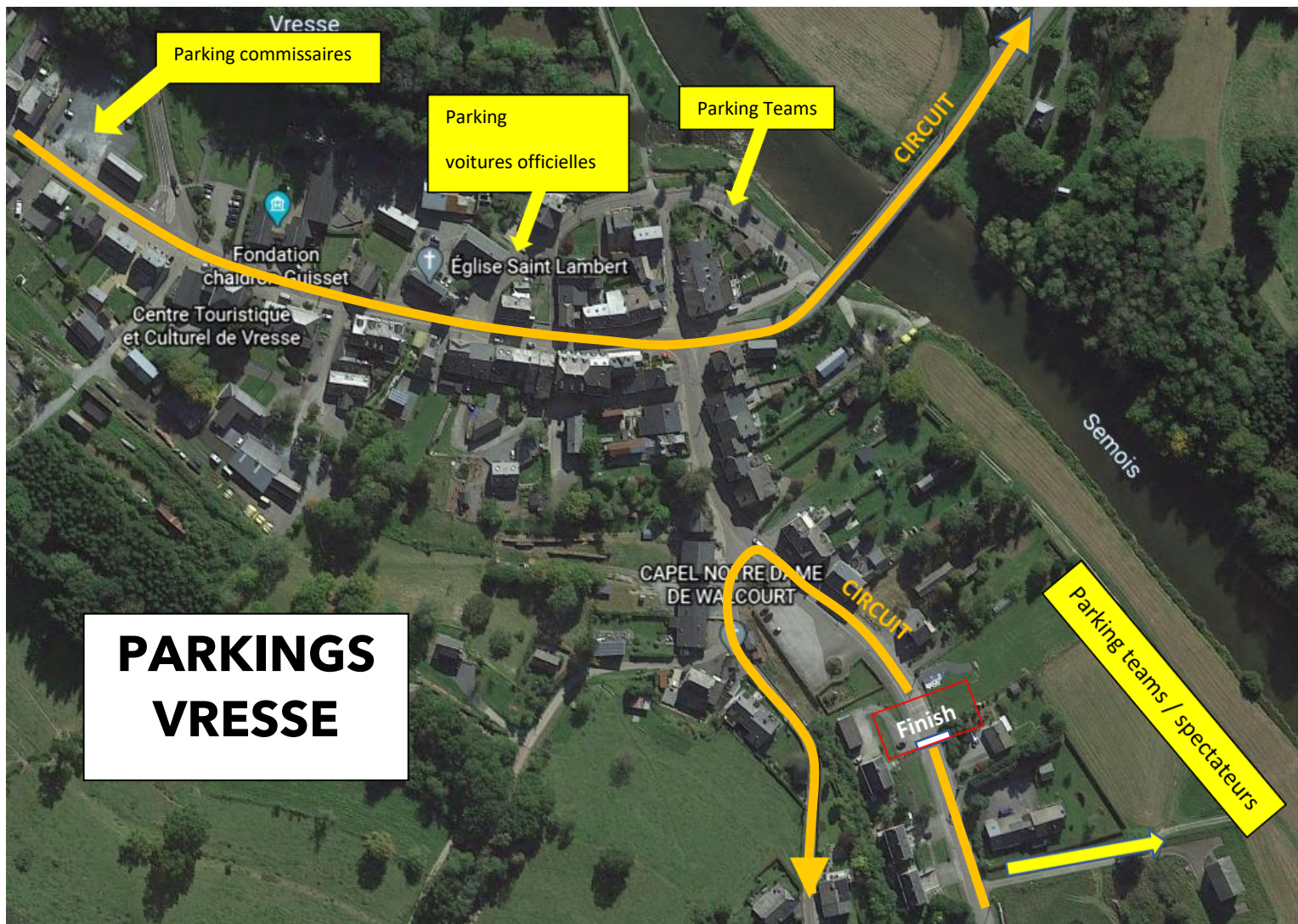

Contact organisation / Contact

ICT asbl

Gino Verhasselt - Rue de Membre 95 - 5550 Bohan

(+32) 476 25 26 88 - gino.verhasselt1@gmail.com

www.tdgvresse.be

 @SurTdg