

# Antwerp Port Epic 2022

## Technische Fiche / Fiche Technique / Technical Guide



# **Programma / Program**

## **Zondag 22.05.2022**

08:30u Opening permanentie / Opening Race Headquarters

09:00u Inschrijving / Inscription

10:00u Briefing ploegen / Briefing Teams

10:45u Briefing volgers / Briefing drivers

12:30u Start Antwerp Port Epic / Departure Antwerp Port Epic

17:00u Aankomst Antwerp Port Epic / Arrival Antwerp Port Epic

# **Technische fiche / Fiche Technique / Technical Guide**

## **Organisatie**

De Antwerp Port Epic wordt georganiseerd door de Koninklijke Wielrijdersclub van Merksem vzw:

Monnikenhofstraat 6, 2040 Antwerpen  
GSM: +32 (0) 475/76.95.10  
E-mail: [secretariaat@schaalsels.be](mailto:secretariaat@schaalsels.be)  
Website: [www.schaalsels.be](http://www.schaalsels.be)  
Voorzitter / Président / President

B. SIMONS

## **College van commissarissen / College des Commissaires / Commissioners College**

UCI Voorzitter / Président jury UCI / UCI President  
Aankomstrechtter / Juge d'arrivée / arrival judge  
Commissaris 2 / Commissaire 2 / Commissioner 2  
Commissaris 3 / Commissaire 3 / Commissioner 3  
Commissaris 4 / Commissaire 4 / Commissioner 4  
Motor commissaris 1 / Commissaire 1 Moto / Commissioner 1 Moto  
Motor commissaris 2 / Commissaire 2 Moto / Commissioner 2 Moto  
Piloot motor 1 / pilote Moto 1 / Driver Moto 1  
Piloot motor 2 / pilote Moto 2 / Driver Moto 2  
Com. Uitslag / Résultat / Results - Operator MYLAPS Transpon  
Com. Bezemwagen / Balais  
Techn. Afgevaardigde / Adjoint Technique / Technical Deputy

J. DERYCKERE  
G. TERMONT  
L. SMEYERS  
E. FOLLON  
K. DUYSSENS  
G. CAMPO  
R. VANSTEENBERGEN  
L. VAN HIMSTE  
T. GEEROMS  
F. VAN STEEN  
D. PIETERS  
M. VAN DEN EYNDE

## **Medische Controle / Contrôle Médicale / Medical Control**

Medisch Inspecteur / Inspecteur médical / Medical Inspector  
Controle Arts / Medecin de Contrôle / Control Doctor

niet bekend  
niet bekend

## **Nat. Reportage Team / Team de Reportage Nat. / National Reporting Team**

Telecom Team  
Informant Moto  
Speaker Radio Tour

M. AVONDS  
V. VAN IMPE  
M. BOLLEN

Radio Tour 1 : 164,63125

## **Fotofinish / Fotofinish / Fotofinish**

VLAAMS BRABANT - ANTWERPEN – LIMBURG

## **Regulator / Régulateur/ Regulator**

J. FORE

# **Bijzonder wedstrijdreglement**

## **Reglement**

Internationale kalender – UCI Europe Tour 1.1  
De reglementen van de UCI en Belgian Cycling zijn van toepassing.

## **Deelname**

De wedstrijd staat open voor elite renners.

Op uitnodiging UCI World ploegen (max 50%)  
Professionele continentale ploegen  
Continental ploegen / Nationale ploegen  
maximum 7 renners, minimum 4  
Maximum 176 renners  
Termijn uiterlijk 20 mei 2022 12:30u t.a.v. het secretariaat

## **Permanentie**

Havenhuis, Zaha Hadidplein 1, 2030 Antwerpen  
Zondag 22 mei van 08:30u tot 19:00u.

## **Inschrijving en afhalen rugnummers**

Bevestiging van de inschrijving en het afhalen van de rugnummers dienen te gebeuren op zondag 22 mei tussen 09:00 en 10:00u.

Havenhuis, Zaha Hadidplein 1, 2030 Antwerpen

## **Vergadering UCI jury / sportdirecteurs**

De vergadering van de sportdirecteurs in aanwezigheid van de leden van de wedstrijdjury heeft plaats op zondag 22 mei om 10:00 in het gelijkvloerse auditorium van het Havenhuis. Zaha Hadidplein 1, 2030 Antwerpen.

## **UCI klassement**

Aan de eerste 25 worden volgende punten toegekend, conform het UCI reglement:

|     |    |    |    |    |    |    |    |    |    |    |    |         |         |
|-----|----|----|----|----|----|----|----|----|----|----|----|---------|---------|
| 1   | 2  | 3  | 4  | 5  | 6  | 7  | 8  | 9  | 10 | 11 | 12 | 13 - 15 | 16 - 25 |
| 125 | 85 | 70 | 60 | 50 | 40 | 35 | 30 | 25 | 20 | 15 | 10 | 5       | 3       |

## **Radio Tour**

De wedstrijd informatie wordt verzorgd via radio tour – 164,63125.

## **Neutrale technische assistentie**

De neutrale assistentie gebeurt door het Shimano-team. De neutrale assistentie wordt verzekerd door 4 voertuigen.

## **Tijdslimiet**

Elke renner die meer dan 8% later aankomt dan de winnaar wordt niet weerhouden in de uitslag.

## **Straffenbarema**

Het UCI straffenbarema is het enige toegepaste barema.

## Prijzen en verdeling

Volgens barema UCI categorie 1.1 continental tour: € 14.520

|       |      |      |      |     |     |     |     |     |     |     |
|-------|------|------|------|-----|-----|-----|-----|-----|-----|-----|
| 01-10 | 5785 | 2895 | 1445 | 715 | 580 | 435 | 435 | 290 | 290 | 150 |
| 11-20 | 150  | 150  | 150  | 150 | 150 | 150 | 150 | 150 | 150 | 150 |

## Antidopingcontrole

Lokaal Schaft, Kattendijkdok-Oostkaai 53, 2000 Antwerpen.

Het UCI antidopingreglement wordt integraal toegepast op deze wedstrijd, alsook de Belgische en Vlaamse wetgevingen met betrekking tot deze materie.

## Huldiging

Podium : 1e, 2e en 3e op het podium.

## Verantwoordelijken

|                            |                    |             |
|----------------------------|--------------------|-------------|
| Voorzitter :               | Ben Simons         | 0475 769520 |
| Koersdirecteur:            | Nico Mattan        | 0475 769535 |
| Assistent koersdirectie:   | Staf Scheirlinckx  | 0486 297643 |
| Federale politie:          | Serge Vankrinkelen | 0473 705371 |
| Lokale politie:            | Sven Verberckt     | 0477 990825 |
| Veiligheidscoördinator:    | Marc Schoutens     | 0475 769530 |
| Verantwoord. seingevers:   | Jan Blendeman      | 0475 500252 |
| Verantwoord. Aankomstzone: | Jean Dermaut       | 0479 363600 |
| Perschef:                  | Guy Vermeiren      | 0477 477731 |
| Speaker :                  | Willy De Clercq    | 0476 221532 |
| Verantw. Deelnemersveld:   | Cycling Services   |             |

## Parcours

vlak – 182.00 km.

Hellingen, viaducten en bruggen op 1 – 45 – 48 – 54 – 166 – 169 - 179km

Profiel laatste 3 kilometer. vlak



## Signalisatie

Omloop: 0 km – 30 km  
Pijlen geel/blauw met blauw/gele logo Sels Trophy.  
Laatste 25km – 20km – 10km – 5km – 4km - 3km – 2km – 1km – 500m – 300m – 200m – 150m – 100m – 50m

## Voorstelling ploegen

Renners op podium aan de start voor de ploegvoorstelling vanaf 11:15u (volgorde ploegen wordt nog bepaald)

## **Start**

Om 12:30: Kattendijkdok-Oostkaai - ter hoogte van Schengenplein.

## **Afvalzone**

Afvalzone in de Dorpstraat te Berendrecht 1<sup>e</sup> doortocht (61km), 2<sup>e</sup> doortocht (100km), 3<sup>e</sup> doortocht (139km)

## **Medische diensten**

Dr. Walter Jacobs (+32 471 605768)

Dr. Tom Van Den Hoeck (+32 487 422245)

Dr. Geert Massant (+32 495 514170)

Medische bijstand langsheen het parcours door het Paramedical Service Team

Evacuatiekliniek :            Klina Brasschaat : 03 650 50 45  
   AZ Nikolaas Campus Sint-Niklaas: 03 760 60 00  
   ZNA Stuivenberg Antwerpen : 03 217 71 11  
   ZNA Jan Palfijn Merksem: 03 640 21 11

## **Afleiding sportbestuurders**

Op 300m voor de finish linksaf in de Madrasstraat, vervolgens rechts "Portostraat", nadien links "Indiëstraat", nogmaals links "Piraeusstraat", tenslotte links "Madrasstraat" om dan (na passage groene vlag!!!) rechtsaf te gaan en over de Mexicobruggetjes terug naar het rennerskwartier op het Zaha Hadidplein te rijden.

## **Parking en kleedkamers renners en sportbestuurder**

Kleedkamers start:            Zaha Hadidplein 1  
Parking start:                Zaha Hadidplein 1  
   Ploegbussen en wedstrijdagens op plein  
   Andere voertuigen (renners e.d.) in de ondergrondse parkeergarage

## **Zones met beperkte doorgang: Way in / Way out**

In bepaalde zones zijn om veiligheidsredenen slechts een beperkt aantal voertuigen toegelaten. Moto's en auto's die door deze zones mogen rijden, dragen een fluo sticker met de letter "M".

Alle andere voertuigen moeten gebruik maken van de way in / way outs aangeduid door mobiele seingevers.

In deze gelimiteerde zones zijn uitsluitend toegelaten (met fluo sticker M):

Voor de eerste renner: Rode vlag, Hoofd escorte politie, Koersdirectie, moto TV, neutrale moto, poolmoto's Pers, moto jury (bij voorsprong)

Na de laatste renner: Dokter 1, Ziekenwagen, Groene vlag

De betrokken zones en de werkwijze worden toegelicht op de vergadering van de sportdirecteurs op zondag 22 mei om 10u00.

## **Uitrusting voertuigen**

Antwerp Port Epic is gekend om zijn kasseistroken en onverharde stukken. We vragen dan ook volle aandacht aan alle motorrijders en autobestuurders in de race om hun voertuig aan te passen aan de omstandigheden. Op de moeilijkst te berijden stukken zijn korte omleidingen of verplichte way in / way outs voorzien. Gelieve steeds de voor u geschikte of toegelaten route te volgen.

# **Règlement particulier de l'épreuve /** **Specific regulations of the stage race**

## **Règlement / Regulations**

Calendrier international – U.C.I. Europe Tour 1.1.  
*International calendar – U.C.I. Europe Tour 1.1.*  
Les règlements de l'UCI et de la RLVB s'appliquent.  
*The UCI and KBWB rules are on therms.*

## **Participation / Participation**

L'épreuve est ouverte pour hommes élite. / *The event is open for men elite.*  
Par invitation / *by invitation*

Equipes UCI Pro Tour. (max 50%) / *UCI Pro Tour Teams. (max 50%)*  
Equipes UCI professionnelles Continentales. / *UCI Professional Continental Teams.*  
Equipes UCI Continentales. / *UCI Continental Teams.*  
Equipes Nationales. / *National Teams.*

Composition / *Number of riders* max. 7 – min. 4 coureurs / *riders.*  
Maximum 176 coureurs / *riders.*  
Délai d'inscription / *Inscriptions Limit* 20.05.2022 12:30 h secrétariat.  
20.05.2022 12:30 am secretary.

## **Permanence / Race headquarters**

Dimanche 22-05-22 de 08:30h à 19:00h. / *Open on Sunday 22-05-22 from 08:30 a.m. until 19:00 p.m.*  
Zaha Hadidplein 1, 2040 Antwerpen

## **Inscription et retrait des dossards /** **Inscription and collecting race numbers**

Confirmation de l'inscription et retrait des dossards se font à la permanence, dimanche 22-05-20 entre 09:00h. et 10:00h.  
*Inscription confirmation and collecting of the race numbers will be possible at the race headquarters, Sunday 22-05-22 between 09:00 pm. and 10:00 pm.*  
Zaha Hadidplein 1, 2040 Antwerpen.

## **Réunion directeurs sportifs / Team managers meeting**

La réunion des directeurs sportifs en présence des membres du collège des commissaires est fixée le dimanche 22-05-22 à 10:00h. à l'auditorium.  
The team managers meeting in the presence of the members of the Commissioners College is scheduled Sunday 22-05-22 at 10:00 pm. at the auditorium.  
Zaha Hadidplein 1, 2040 Antwerpen.

## **Classement U.C.I. / U.C.I. Rankings**

Conforme au règlement U.C.I. / *Conform to the U.C.I. rules*

|     |    |    |    |    |    |    |    |    |    |    |    |         |         |
|-----|----|----|----|----|----|----|----|----|----|----|----|---------|---------|
| 1   | 2  | 3  | 4  | 5  | 6  | 7  | 8  | 9  | 10 | 11 | 12 | 13 - 15 | 16 - 25 |
| 125 | 85 | 70 | 60 | 50 | 40 | 35 | 30 | 25 | 20 | 15 | 10 | 5       | 3       |

## **Radio Tour**

L'information de la course sera emise par radio tour - fréquence 164,63125 Mhz.  
*Race information will be broadcast by radio tour - frequency 164,63125 Mhz*

## **Assistance technique neutre / Neutral technical support**

Le service d'assistance technique neutre est assuré par Shimano.  
Le service est assuré au moyen de 4 voitures/moto techniques.  
*Shimano handles the technical support service.*  
*The neutral support is taken care off by 4 technical cars/motors.*

## **Délai d'élimination / Deadline**

Chaque coureur arrivant dans un délai dépassant 8% du temps du vainqueur n'est plus retenu au classement général.  
*Any rider whose finishing time exceeds with more than 8% the winners' time will not be classified.*

## **Penalisation / Penalties**

Les pénalités sont conforme au règlement de l' U.C.I.  
*The penalties will be in line with the U.C.I. regulations*

## **Prix / Prices**

Barème UCI catégorie 1.1 continental tour: € 14.520  
*Scale UCI category 1.1 continental tour :* € 14.520

|       |      |      |      |     |     |     |     |     |     |     |
|-------|------|------|------|-----|-----|-----|-----|-----|-----|-----|
| 01-10 | 5785 | 2895 | 1445 | 715 | 580 | 435 | 435 | 290 | 290 | 150 |
| 11-20 | 150  | 150  | 150  | 150 | 150 | 150 | 150 | 150 | 150 | 150 |

## **Contrôle antidopage / Anti doping tests**

Le règlement antidopage de l'UCI s'applique intégralement à la présente épreuve, ainsi que les dispositions des lois Belges et Flamandes concernant cette matière.  
*The UCI anti doping regulations are entirely applicable to the event, even so are the law regulations of Belgium and Flanders concerning these matters.*  
« Schaft », Kattendijkdok-Oostkaai 53, 2000 Antwerpen

## **Cérémonie protocolaire / Official ceremony**

Podium: 1ier, 2ième et 3ième seront demandés au podium.  
*Podium: 1st, 2nd and 3rd will be asked to the podium.*

## **Responsables / Responsibles**

|  |                    |                |
|--|--------------------|----------------|
| Président / Président:                                   | Ben Simons         | +32 475 769520 |
| Directeur de course / Race director:                     | Nico Mattan        | +32 475 769535 |
| Assistent directeur de course / Attending race director: | Staf Scheirlinckx  | +32 486 297643 |
| Police Federale / Federal Cops                           | Serge Vankrinkelen | +32 473 705371 |
| Police locale / Local Cops                               | Sven Verberckt     | +32 477 990825 |
| Responsable du parcours / Course responsible             | Marc Schoutens     | +32 475 769530 |
| Responsable des Signaleurs / Signmen responsible         | Jan Blendeman      | +32 475 500252 |
| Responsable d'arrivée / Arrival responsible              | Jean Dermaut       | +32 479 363600 |
| Chef de presse / Chief of press:                         | Guy Vermeiren      | +32 477 477731 |
| Orateur / Speaker:                                       | Willy De Clercq    | +32 476 221532 |
| Responsable participants / Participants responsible      | Cycling Services   |                |



## **Parcours / Itinerary**

Plat / Flat – 182.00 km.

Tunnel, viaduc et ponts/ *tunnel, viaduct and bridges* 1 – 45 – 48 – 54 – 166 – 169 - 179km

Profile dernier 3 km / Profile last 3 km Plat / Flat



## **Signalisation / Signalisation**

Parcours / Track 0 km – 30 km

Flèches jaunes / bleus – *yellow / blue* “Sels Trophy”

Dernier / Last 25km – 20km – 10 km – 5km – 4km – 3km - 2km - 1 km – 500m – 300m – 200m – 150m – 100m – 50 m

## **Présentation des équipes / Presentation of the teams**

La présentation des équipes sur le podium au départ à partir de 11 :15h. (L'ordre des équipes reste à déterminer)  
*The presentation of the teams on the podium at the start from 11:15am. (The order of the teams remains to be determined)*

## **Départ / Start**

A 12:30h. Kattendijkdok-Oostkaai à la hauteur du “Schengenplein”

*At 12:30 p.m. Kattendijkdok-Oostkaai near the “Schengenplein”*

## **Zone de déchets / Waste zone**

Zone de déchets au “Dorpstraat” à Berendrecht, au 1<sup>e</sup> passage (61km), 2<sup>e</sup> passage (100km) et au 3<sup>e</sup> passage (139km).

*Waste zone at the “Dorpstraat” in Berendrecht, at 1<sup>st</sup> passage (61km), 2<sup>th</sup> passage (100km) and at 3<sup>th</sup> passage (139km).*

## **Services médicaux / Medical services**

Dr. Walter Jacobs (+32 471 605768)

Dr. Tom Van Den Hoeck (+32 487 422245)

Dr. Geert Massant (+32 495 514170)

Assistance médicale le long du parcours par Paramedical Service Team.

*Medical assistance during de race by Paramedical Service Team.*

Hôpital / Hospital: Klina Brasschaat : 03 650 50 45  
AZ Nikolaas Campus Beveren : 03 760 60 00  
ZNA Stuivenberg Antwerpen : 03 217 71 11  
ZNA Jan Palfijn Merksem: 03 640 21 11

## **Déviation directeurs sportifs / Deviation of the teammanagers**

A 300m de l'arrivée, à gauche "Madrasstraat", puis à droite "Portostraat", puis à gauche "Indiëstraat", encore à gauche "Piraeusstraat", enfin à gauche "Madrasstraat" puis (après le passage du drapeau vert !!!), tourner à droite et traverser le pont "Mexicobruggen" vers le paddock sur la place "Zaha Hadid".

*At 300m before the finish, turn left into "Madrasstraat", then right "Portostraat", then left "Indiëstraat", left again "Piraeusstraat" finally left "Madrasstraat" and then (After passing of the green flag!!!) turn right and cross the bridge "Mexicobruggen" to reach the paddock on "Zaha Hadid" Square.*

## **Paddock / Paddock**

Zaha Hadidplein 1 (Mexicostraat pour/in GPS)

## **Vestiaires / Dressing room**

Zaha Hadidplein 1

## **Limited zones: Way in / Way out**

For safety reasons only a limited number of vehicles are granted access in certain zones. Motors and cars who are allowed to enter these zones are marked with a fluo-colored "M"-sign.

All other motors and cars must use the way in / way out indicated by mobile signal men.

Vehicles allowed access to these limited zones are: (with "M"-sticker)

Head of the race: Red Flag, Head of Police Escort, Race Director, Motor TV, Neutral Motor, Press Pool Motors, Motor jury (eventually)

Back of the race: Doctor 1, Ambulance, Green Flag

Team managers will be informed about these zones and the respective traffic rules at the overall team managers meeting, May 22th at 10h00 am.

## **Zones à trafic limité: Way in / Way out**

Pour des raisons de sécurité l'accès de véhicules est limité dans certaines parties du parcours.

Les motards et voitures autorisés de rouler dans ces zones à trafic limité porteront un autocollant de couleur fluo, marqué par la lettre « M ».

Toutes autres véhicules doivent suivre les way in / way outs indiqués par des signaleurs mobiles.

Seul les véhicules suivants auront accès aux zones à accès limité : (avec autocollant M)

Tête de la course: Drapeau Rouge, Chef Escorte Policière, Directeur de course, moto TV, moto neutre, pool-motos Presse, moto jury (éventuel)

Derrière les cyclistes: Médecin 1, Ambulance, Drapeau Vert

Les directeurs sportifs recevront les détails sur ces zones à accès limité à la réunion en présence des membres du collège des commissaires le Dimanche 22 mai à 10h00.

## **Equipement des véhicules**

Soyez prévenus: Antwerp Port Epic est redouté à cause de son parcours dur, comprenant des zones pavés et routes non pavés.

On vous prie d'adapter vos motos et voitures au maximum possible aux circonstances. A plusieurs endroits du parcours ils se trouvent des détours volontiers sur routes normaux, accessibles à toutes types de véhicules. Les parties les plus accidentées sont exclus de roulage et prévu d'un way in / way out obligatoire pour toutes voitures non-autorisées. Svp, suivez toujours les directions données par les signaleurs.

## **Gear Warning**

Antwerp Port Epic is renowned for its cobble stones and unpaved roads. Be aware of this. We expect full attention of all drivers to adapt their vehicle to these special circumstances. At hazardous zones there are voluntary detours or obliged way in / way outs. Please choose the most suitable road for your vehicle and always follow the instructions of the signal men.

## Karavaan / Caravane / Race convoy

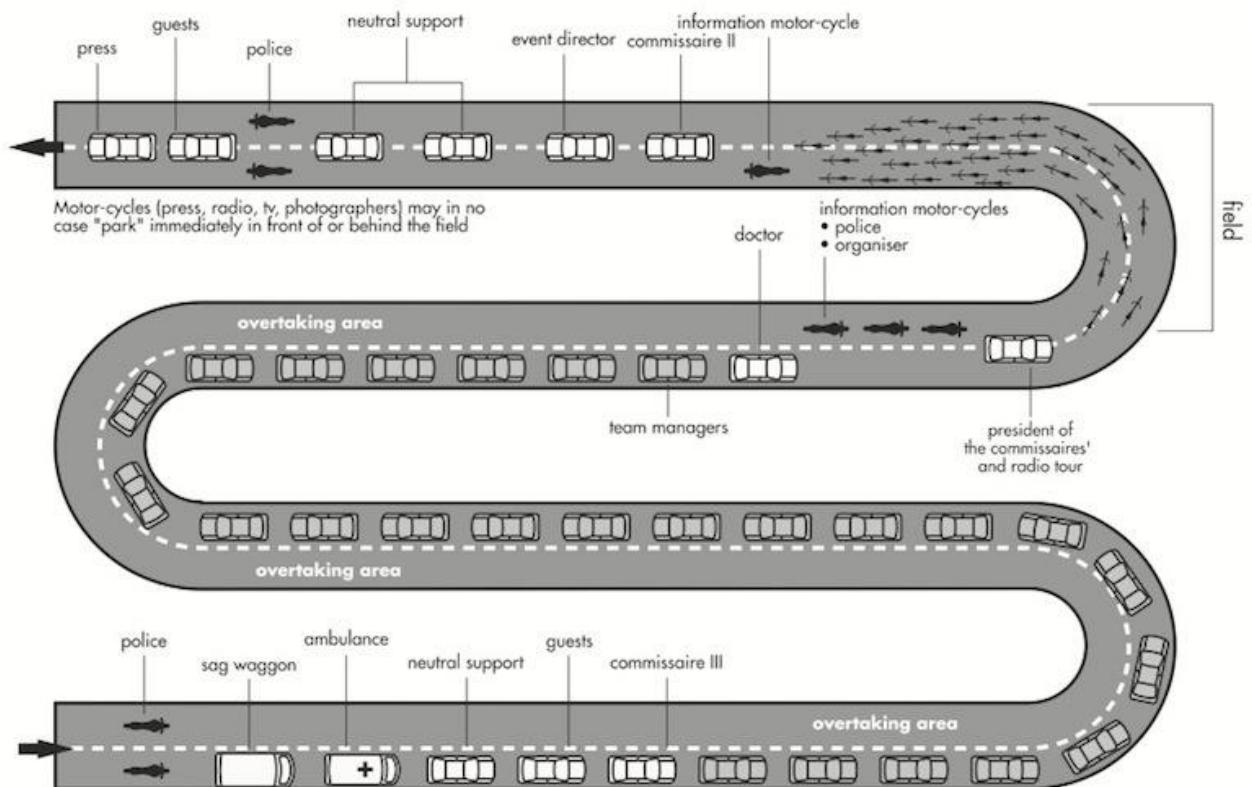

# Bereikbaarheid

## A) Vanuit Breda of Bergen op Zoom richting Antwerpen / de Breda en direction d'Anvers / from Breda to Antwerp

- 1) Volg richting Antwerpen Ring / Prenez direction Ring d'Anvers / Follow direction Ring Antwerp
- 2) Neem afrit 1 / sortie 1 / exit 1 (Merksem – antwerpen centrum)



- 3) Einde afrit naar rechts / Au bout de la sortie à droite / at the end of the exit right
- 4) Verkeerslichten rechtdoor 3x / tout droit au feux (3x) traffic lights straight on (3x) (Groenendaallaan)
- 5) Verkeerslichten links Straatsburgbrug op / Au feux à gauche pour passer le pont / traffic lights left to cross the bridge
- 6) PPO onderaan brug / PPO au bas du pont / PPO down the bridge

## B) Vanuit Gent – Brussel – Hasselt

- 1) Neem Ring Antwerpen R1 richting Nederland / Prenez Ring d'Anvers R1 en direction du Pays-Bas / Take Ring Antwerp R1 to the Netherlands
- 2) Neem afrit 1 / sortie 1 / exit 1 (Merksem – Haven 1-199)

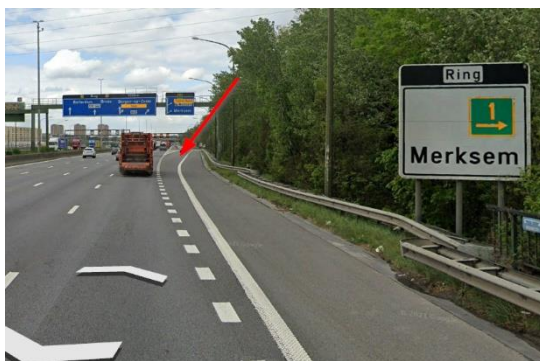



- 3) Einde afrit naar links / Au bout de la sortie à gauche / at the end of the exit left
- 4) Verkeerslichten rechtdoor 4x / tout droit au feux (4x) traffic lights straight on (4x) (Groenendaallaan)
- 5) Verkeerslichten links Straatsburgbrug op / Au feux à gauche pour passer le pont / traffic lights left to cross the bridge
- 6) PPO onderaan brug / PPO au bas du pont / PPO down the bridge

## VOLG DE WEDSTRIJDPIJLEN + PLANNETJE / SUIVEZ LES FLECHES / FOLLOW THE ARROWS

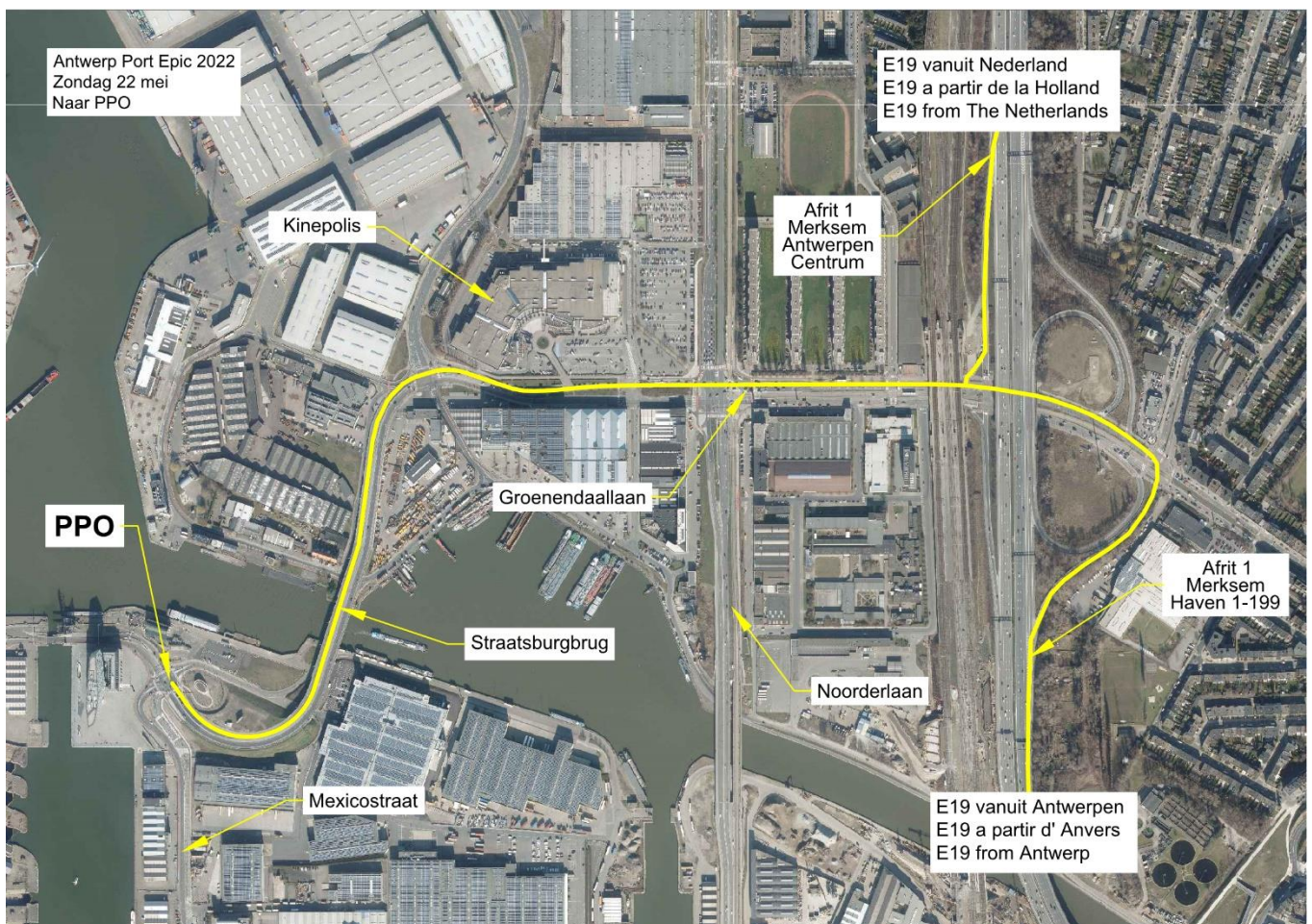



Toegang kleedkamers, permanentie, toiletten  
Entrée vestiaires, permanance, toilettes  
Entrance dressing rooms, race headquarters, toilets

Siberiastraat

Rennerskwartier  
Paddock  
Teams

Ingang  
Entrance  
Entrée

PPO

Straatsburgbrug

Naar Start  
Vers le lieu de Depart  
Direction Start

Ingang  
Entrance  
Entrée

Mexicostraat

Antwerp Port Epic 2022  
Zondag 22 mei

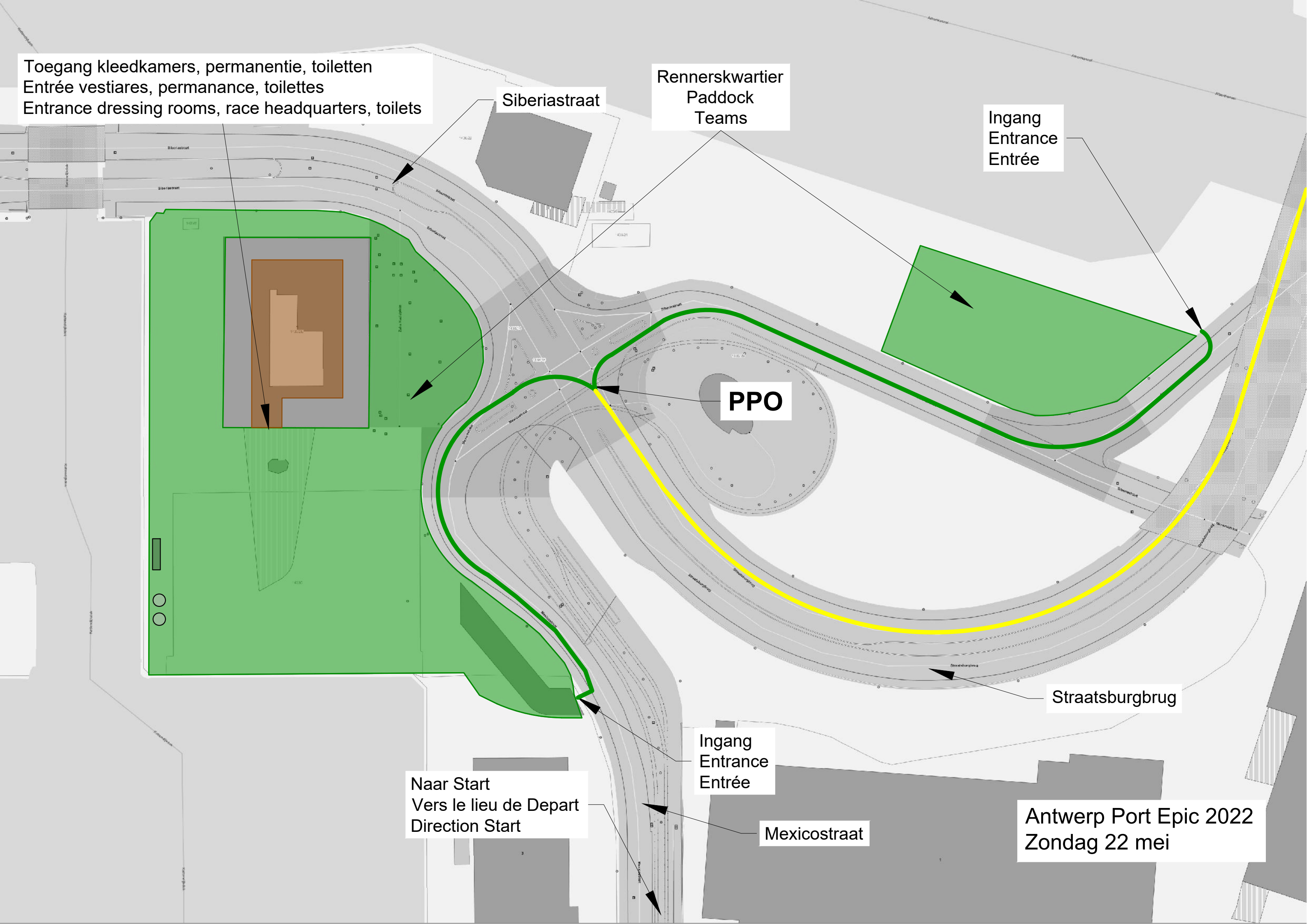



Opstelling ploegen

Permanentie

Hulpdiensten voor aanvang wedstrijd

Inrit ploegen

Geen publiek toegelaten  
Zone sans public  
No Public allowed

Inplanting ploegen  
Antwerp Port Epic 2022  
Zondag 22 mei

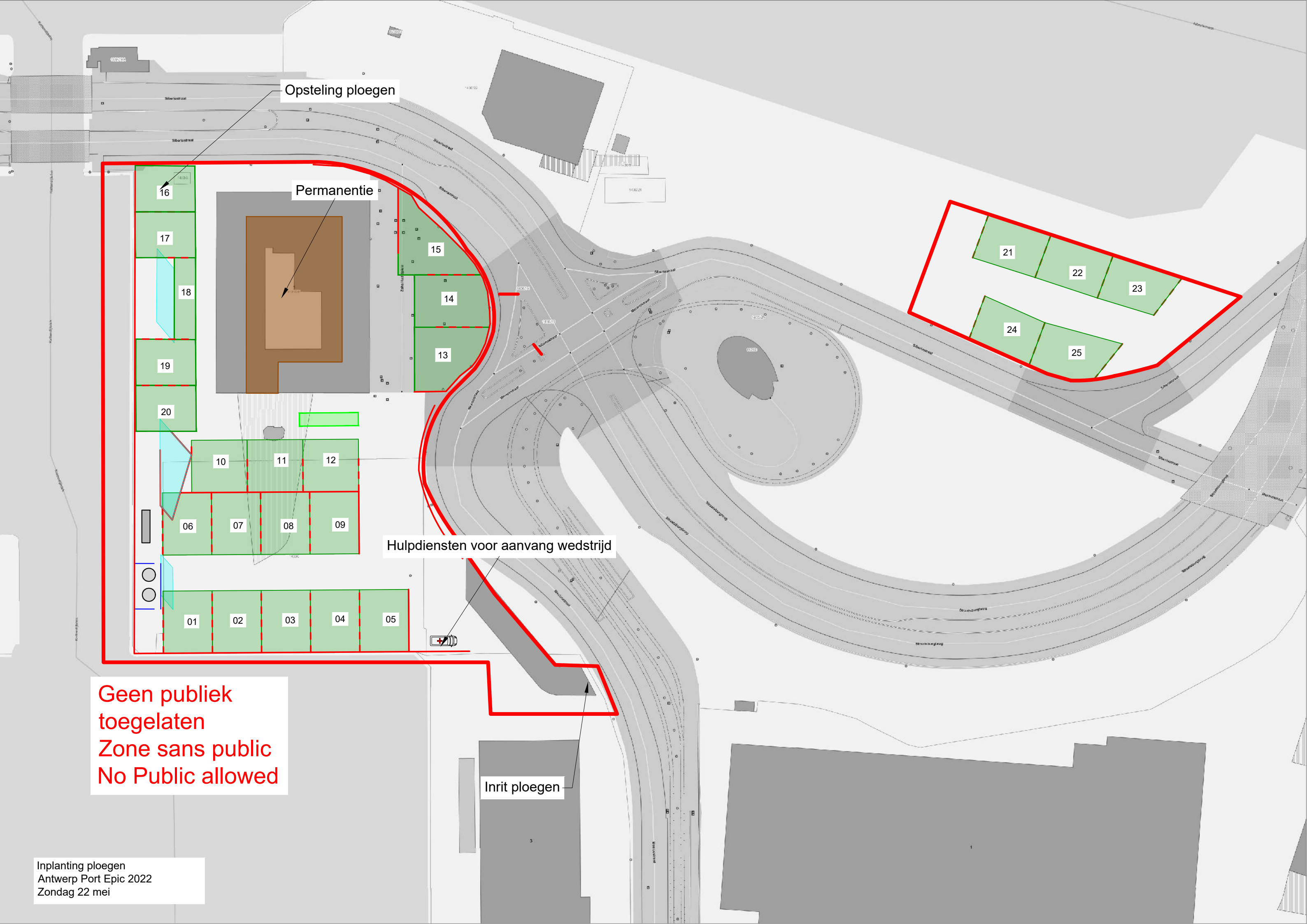

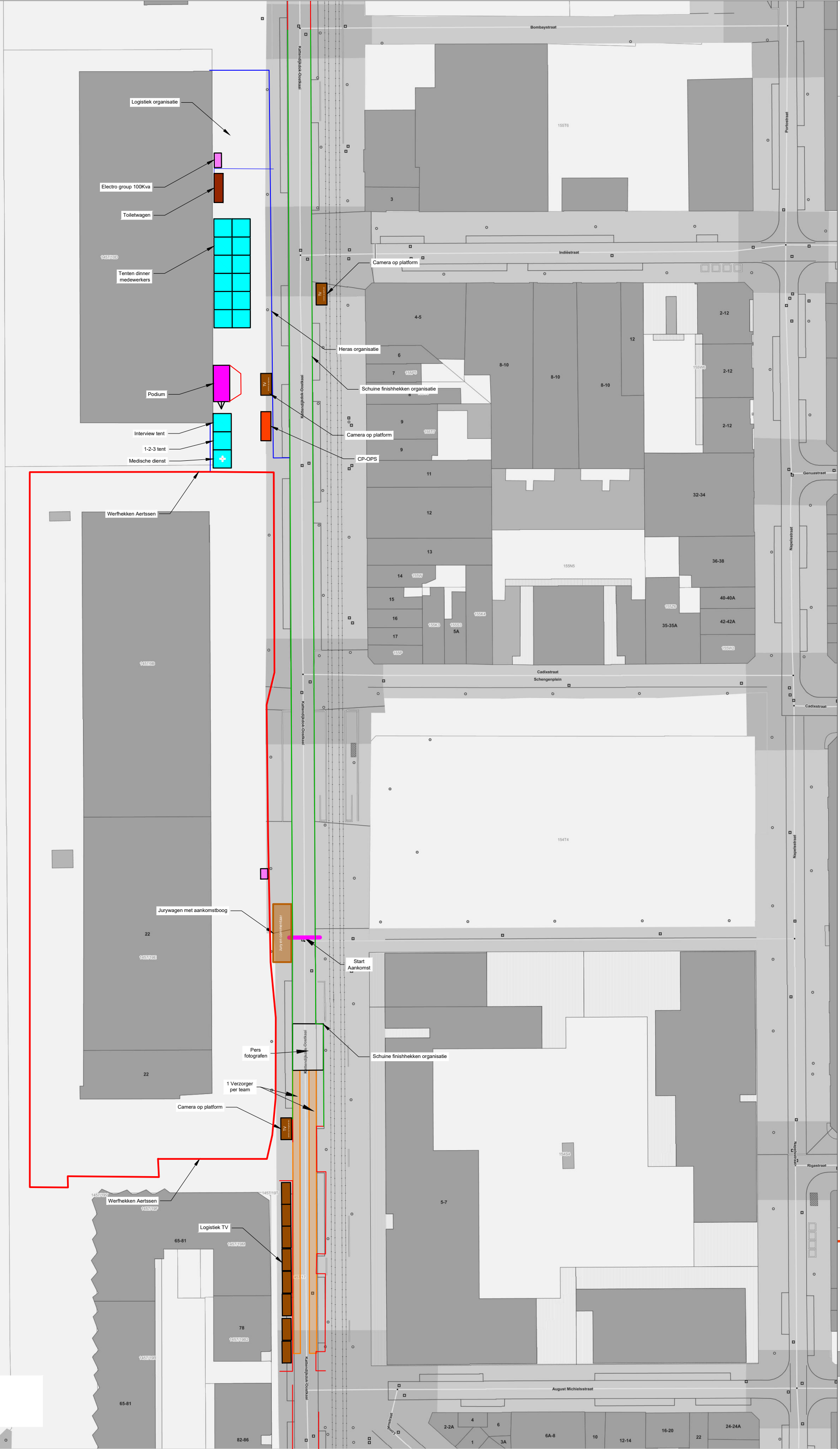

Logistiek organisatie

Electro group 100Kva

Toiletwagen

Tenten dinner medewerkers

Podium

Interview tent

1-2-3 tent

Medische dienst

Werheken Aertssen

Jurywagen met aankomstboog

Start Aankomst

Pers fotografen

1 Verzorgert per team

Camera op platform

Logistiek TV

Schuine finishheken organisatie

Heras organisatie

Schuine finishheken organisatie

Camera op platform

CP-OPS

Camera op platform

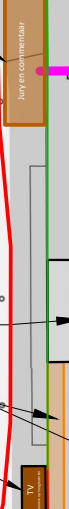
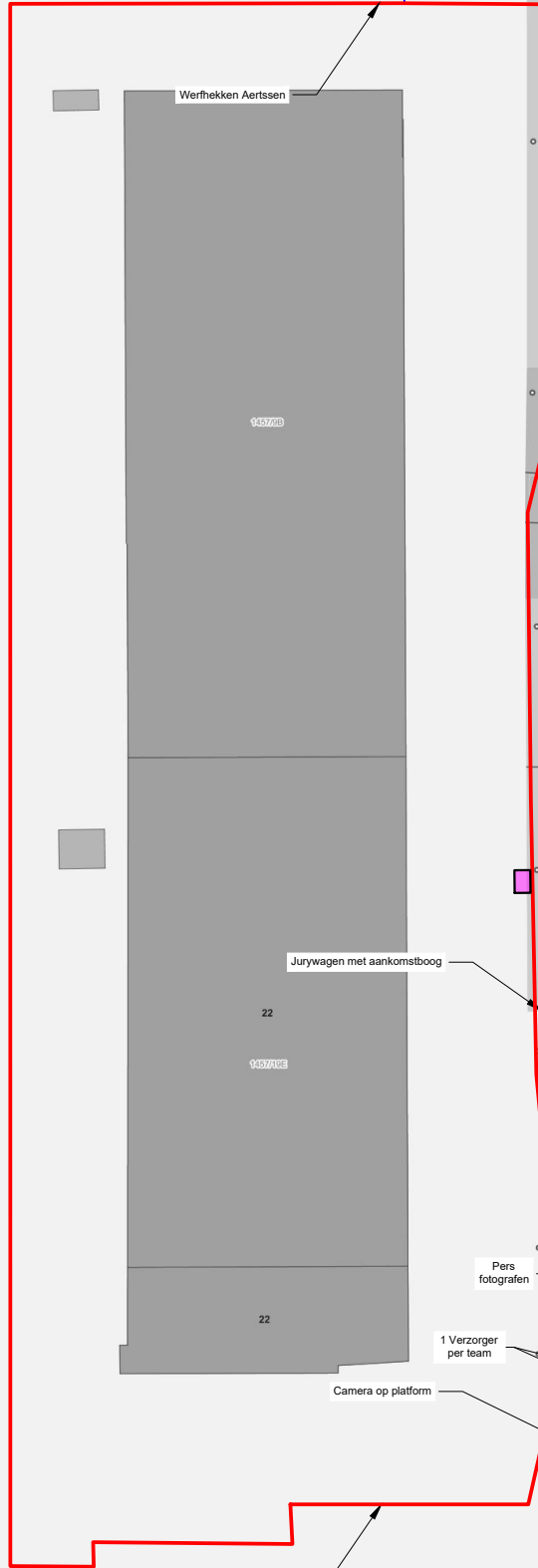





Einde Waste zone

Begin Waste zone

Mexicobrug

Terug naar rennerskwartier  
Retour au paddock  
Back to teams

Madrasstraat

Parcours

Afleiding volgwagens  
Déviation directeurs sportifs  
Deviation teammanagers

Portostraat

Piraeusstraat

Indiëstraat

Aankomst  
Arrivée  
Finish

Antwerp Port Epic 2022  
Zondag 22 mei

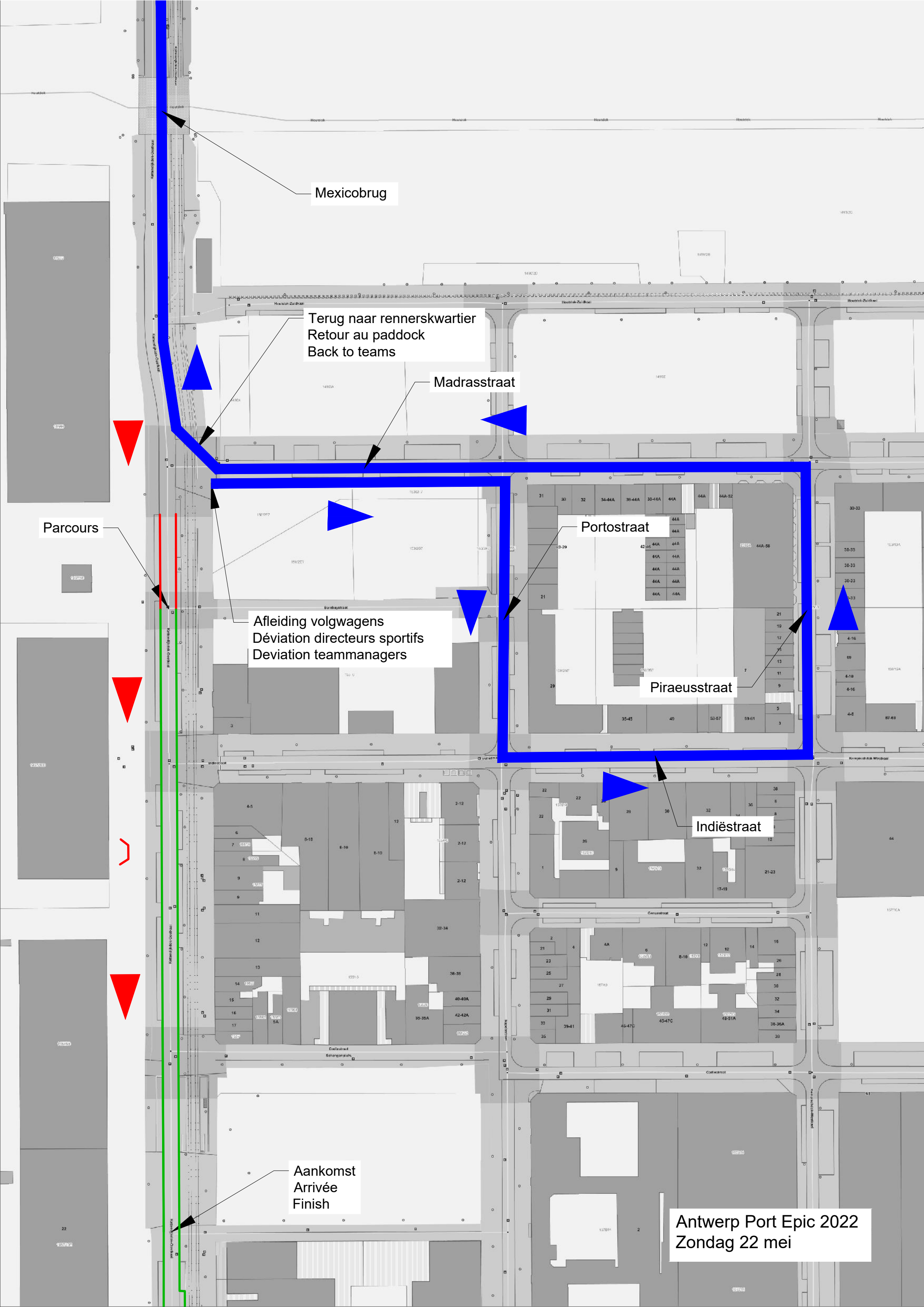



| Zones                        | Locatie               | Lengte | KM     |        |        |                      |
|------------------------------|-----------------------|--------|--------|--------|--------|----------------------|
| Kassei / Pavé / Cobblestone  | Zone Bonapart         | 440    | 0.20   |        |        |                      |
| Kassei / Pavé / Cobblestone  | Zone Kallo            | 160    | 3.24   |        |        |                      |
| Kassei / Pavé / Cobblestone  | Zone Kieldrecht       | 600    | 20.32  |        |        |                      |
| Kassei / Pavé / Cobblestone  | Zone Toreneweg        | 1080   | 55.06  | 80.61  | 120.23 | 159.84               |
| Onverhard / Chemin / Unpaved | Zone Opstalpolder     | 1810   | 56.53  | 78.41  | 118.02 | 157.64               |
| Kassei / Pavé / Cobblestone  | Zone Opstalpolder     | 420    | 58.17  | 77.99  | 117.60 | 157.22               |
| Kassei / Pavé / Cobblestone  | Zone Reigersbos       | 480    | 59.69  | 76.41  | 99.30  | 116.02 138.92 155.64 |
| Kassei / Pavé / Cobblestone  | Zone Oude Papenstraat | 480    | 60.48  | 75.62  | 100.09 | 115.23 139.71 154.85 |
| Onverhard / Chemin / Unpaved | Zone A12              | 550    | 64.74  | 103.05 | 143.97 |                      |
| Kassei / Pavé / Cobblestone  | Zone De Leeuw         | 730    | 65.39  | 105.00 | 144.62 |                      |
| Onverhard / Chemin / Unpaved | Zone De Leeuw         | 2405   | 66.12  | 105.73 | 145.35 |                      |
| Onverhard / Chemin / Unpaved | Zone Kabeljauw        | 1525   | 68.70  | 108.31 | 147.93 |                      |
| Kassei / Pavé / Cobblestone  | Zone Conterschep      | 1315   | 71.34  | 110.96 | 150.57 |                      |
| Kassei / Pavé / Cobblestone  | Zone Derdeweg         | 200    | 73.43  | 113.05 | 152.66 |                      |
| Kassei / Pavé / Cobblestone  | Zone Zoutestraat      | 1740   | 73.82  | 113.44 | 153.05 |                      |
| Onverhard / Chemin / Unpaved | Zone Boterseweg       | 1495   | 70.68  | 123.55 | 163.16 |                      |
| Kassei / Pavé / Cobblestone  | Zone Boterseweg       | 495    | 85.43  | 125.04 | 164.66 |                      |
| Onverhard / Chemin / Unpaved | Zone Freeland         | 2740   | 93.01  | 132.63 |        |                      |
| Onverhard / Chemin / Unpaved | Zone Opstalpolder     | 2000   | 96.15  | 135.76 |        |                      |
| Kassei / Pavé / Cobblestone  | Zone Opstalpolder     | 420    | 97.78  | 137.40 |        |                      |
| Onverhard / Chemin / Unpaved | Zone Blokweg          | 1695   | 166.26 |        |        |                      |
| Kassei / Pavé / Cobblestone  | Zone Beenhouwerstraat | 290    | 171.05 |        |        |                      |
| Onverhard / Chemin / Unpaved | Zone Ekerse putten    | 1100   | 173.16 |        |        |                      |
| Kassei / Pavé / Cobblestone  | Zone Ekerse putten    | 465    | 174.26 |        |        |                      |

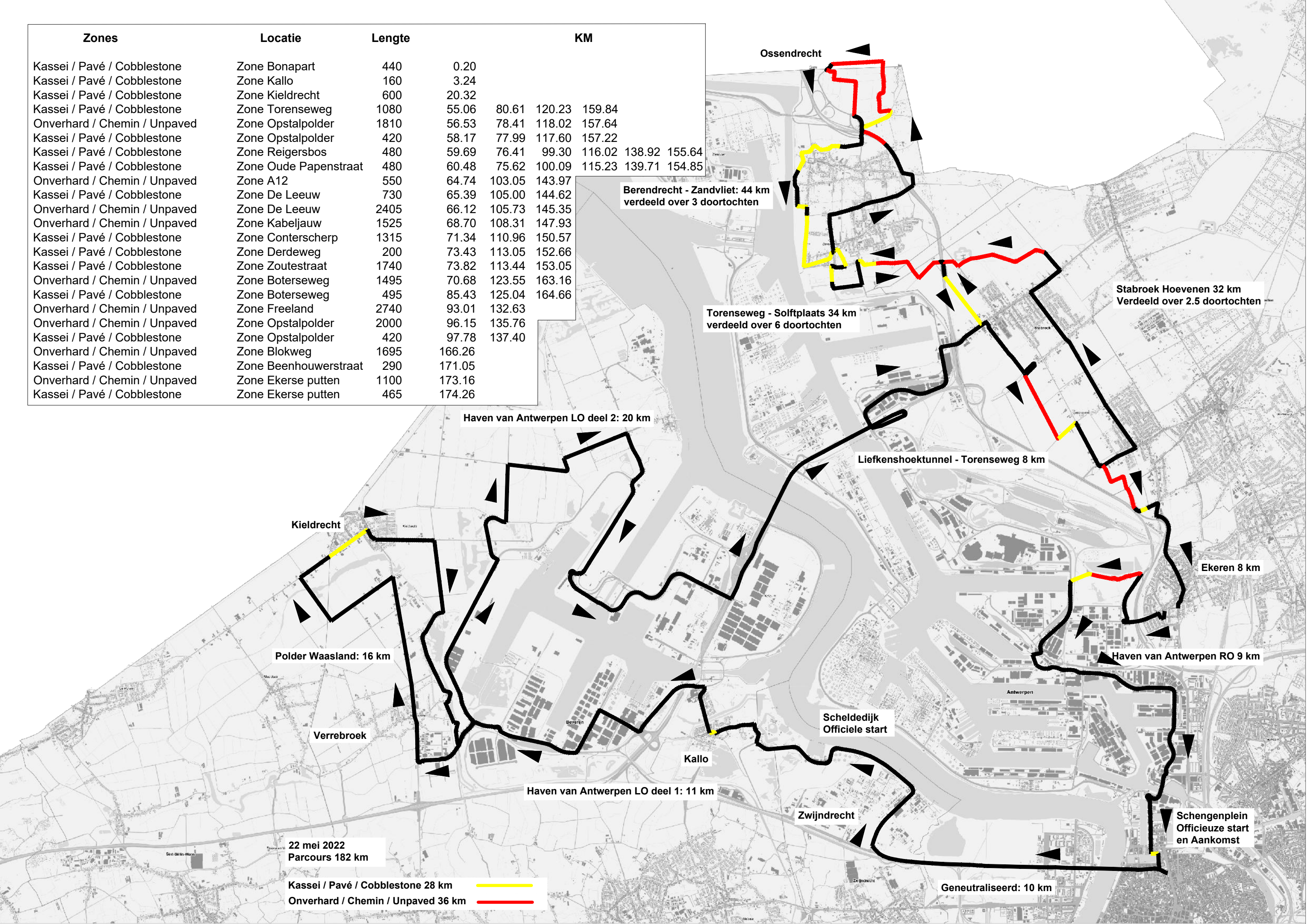

22 mei 2022  
Parcours 182 km

Kassei / Pavé / Cobblestone 28 km —  
Onverhard / Chemin / Unpaved 36 km —





# Antwerp Port Epic 2022 Parcours / Itinerary



**Uurschema "Antwerp Port Epic" 2022 v1**  
**10.00km + 182.00km**  
**start 12:30u aankomst 17:00u**

|          |  |
|----------|--|
| RD/TD/SA | RECHT DOOR/TOUT DROIT/STRAIGHT AHEAD     |
| VL/FR/TL | VERKEERSLICHT/FEU ROUGE/TRAFFIC LIGHTS   |
| RA/AD/TR | RECHTS AF/A DROITE/TURN RIGHT            |
| LA/AG/TL | LINKS AF/A GAUCHE/TURN LEFT              |
| BL/VG/LC | BOCHT LINKS/VIRAGE A GAUCHE/LEFT CURVE   |
| BR/VD/RC | BOCHT RECHTS/VIRAGE A DROITE/RIGHT CURVE |
| RP/RP/RA | ROND PUNT/ROUND POINT/ROUNDBOAT          |

|    | Locatie                      | km +        | km -          |                      | straat                       | aanwijzing  | 42KM/U       | 44KM/U       | 46KM/U       |
|----|------------------------------|-------------|---------------|----------------------|------------------------------|---|--------------|--------------|--------------|
|    | <b>Officiële start</b>       | <b>0.00</b> | <b>192.19</b> | <b>RD/TD/SA</b>      | <b>Kattendijk - Oostkaai</b> | <b>Schengenplein</b>  | 12:30        | 12:30        | 12:30        |
| A  | <b>Prov. Antw. Antwerpen</b> | 0.20        | 191.99        | RD/TD/SA             | Bordeauxstraat               | <b>Zone Bonapart: 1e pass. Kassei / Pavé / Cobblestone 440m</b>   | 12:30        | 12:30        | 12:30        |
| B  |                              | 0.31        | 191.88        | LA/AG/TL             | Napoleonkaai                 |   | 12:30        | 12:30        | 12:30        |
| C  |                              | 0.45        | 191.74        | RA/AD/TR             | Entrepotkaai                 |   | 12:30        | 12:30        | 12:30        |
| D  |                              | 0.66        | 191.53        | RD/TD/SA             | Entrepotplaats               |   | 12:30        | 12:30        | 12:30        |
| E  |                              | 0.77        | 191.43        | LA/AG/TL             | Ankerrui                     |   | 12:31        | 12:31        | 12:31        |
| F  |                              | 0.81        | 191.39        | LA/AG/TL             | Koekensgracht                |   | 12:31        | 12:31        | 12:31        |
| G  |                              | 0.94        | 191.25        | RA/AD/TR             | Italiëlei                    |   | 12:31        | 12:31        | 12:31        |
| H  |                              | 1.06        | 191.14        | RA/AD/TR             | Waaslandtunnel (N49a)        |   | 12:31        | 12:31        | 12:31        |
| I  |                              | 3.30        | 188.89        | RD/TD/SA             | Charles De Costerlaan (N49a) |   | 12:34        | 12:34        | 12:34        |
| J  |                              | 3.56        | 188.63        | VL/FR/TL<br>RD/TD/SA | Charles De Costerlaan (N49a) |   | 12:35        | 12:34        | 12:34        |
| K  |                              | 4.97        | 187.22        | RD/TD/SA             | afrit Canadastraat           |   | 12:37        | 12:36        | 12:36        |
| L  | <b>Zwijndrecht</b>           | 7.35        | 184.84        | RA/AD/TR             | Canadastraat                 | spoorwegovergang / passage à niveau / railroad crossing   | 12:40        | 12:40        | 12:39        |
| M  |                              | 8.78        | 172.61        | BL/VG/LC             | Scheldedijk                  | spoorwegovergang / passage à niveau / railroad crossing   | 12:42        | 12:41        | 12:41        |
| N  | <b>Officiële Start</b>       | <b>0.00</b> | <b>181.39</b> | <b>BL/VG/LC</b>      | <b>Scheldedijk</b>           | <b>ter hoogte van / à la hauteur de / at 1e in- en uitrit Deme</b>  | <b>12:45</b> | <b>12:44</b> | <b>12:44</b> |
| 1  |                              | 1.95        | 179.45        | RA/AD/TR             | Scheldedijk                  |   | 12:48        | 12:47        | 12:46        |
| 2  |                              | 2.15        | 179.25        | BL/VG/LC             | Scheldedijk (Galgestraat)    |   | 12:48        | 12:47        | 12:46        |
| 3  | <b>Prov. O-VL Beveren</b>    | 2.39        | 179.01        | LA/AG/TL             | Kapeldijkstraat              |   | 12:48        | 12:47        | 12:47        |
| 4  |                              | 2.75        | 178.64        | RD/TD/SA             | Hoog Kallostraat             | 2x verkeersdrempels!!!<br>2x ralentisseurs!!!<br>2x threshold!!   | 12:49        | 12:48        | 12:47        |
| 5  |                              | 3.17        | 178.23        | RD/TD/SA             | Gemeenteplein                | <b>Zone Kallo: 1e pass. Kassei / Pavé / Cobblestone 200m</b>  | 12:49        | 12:49        | 12:48        |
| 6  |                              | 3.24        | 178.15        | RA/AD/TR             | Victoriestraat (N450)        |   | 12:50        | 12:49        | 12:48        |
| 7  |                              | 3.37        | 178.03        | RA/AD/TR             | Fabriekstraat (N450)         | spoorwegovergang / passage à niveau / railroad crossing   | 12:50        | 12:49        | 12:48        |
| 8  |                              | 4.39        | 177.01        | LA/AG/TL             | Steenlandlaan                | spoorwegovergang / passage à niveau / railroad crossing   | 12:51        | 12:50        | 12:49        |
| 9  |                              | 4.60        | 176.79        | LA/AG/TL             | Steenlandlaan                | spoorwegovergang / passage à niveau / railroad crossing   | 12:51        | 12:50        | 12:50        |
| 10 |                              | 6.19        | 175.20        | RP/RP/RA<br>RA/AG/TL | Kruipin                      | spoorwegovergang / passage à niveau / railroad crossing   | 12:54        | 12:53        | 12:52        |
| 11 |                              | 7.12        | 174.28        | LA/AG/TL             | Land van Waaslaan            | spoorwegovergang / passage à niveau / railroad crossing   | 12:55        | 12:54        | 12:53        |
| 12 |                              | 8.13        | 173.26        | RA/AD/TR             | Hazopweg                     | 3 x spoorwegovergang!!!<br>3 x passage à niveau!!!<br>3 x railroad crossing                                 | 12:57        | 12:55        | 12:54        |
| 13 |                              | 9.89        | 171.51        | RP/RP/RA<br>RD/TD/SA | Hoogschoorweg                | tegen rijrichting Schoorhavenweg<br>Schoorhavenweg contre sense<br>Schoorhavenweg against driving direction | 12:59        | 12:58        | 12:56        |
| 14 |                              | 10.40       | 170.99        | LA/AG/TL             | Schoorhavenweg               | spoorwegovergang / passage à niveau / railroad crossing   | 13:00        | 12:58        | 12:57        |
| 15 |                              | 11.00       | 170.39        | RD/TD/SA             | Schoorhavenweg               |   | 13:01        | 12:59        | 12:58        |

|    | Locatie                          | km +  | km -   |                      | straat                  | aanwijzing  | 42KM/U | 44KM/U | 46KM/U |
|----|----------------------------------|-------|--------|----------------------|-------------------------|---|--------|--------|--------|
| 16 |                                  | 11.49 | 169.91 | RP/RP/RA<br>RD/TD/SA | Schoorhavenweg          |   | 13:01  | 13:00  | 12:59  |
| 17 |                                  | 11.97 | 169.42 | RP/RP/RA<br>RA/AD/TR | Verrebroekstraat (N451) |   | 13:02  | 13:01  | 12:59  |
| 18 |                                  | 12.96 | 168.43 | RD/TD/SA             | Kieldrechtsebaan (N451) |   | 13:03  | 13:02  | 13:00  |
| 19 |                                  | 14.86 | 166.53 | RD/TD/SA             | Kreek (N451)            |   | 13:06  | 13:04  | 13:03  |
| 20 |                                  | 15.91 | 165.48 | LA/AG/TL             | Lange Nieuwstraat       |   | 13:08  | 13:06  | 13:04  |
| 21 | <b>St-Gillis</b>                 | 17.49 | 163.91 | RA/AD/TR             | Sint Kornelisstraat     |   | 13:10  | 13:08  | 13:06  |
| 22 | <b>Beveren</b>                   | 18.60 | 162.80 | RA/AD/TR             | Molen(hoek)straat       |   | 13:11  | 13:10  | 13:08  |
| 23 |                                  | 20.32 | 161.08 | RA/AD/TR             | Dorpsstraat (N451)      | <b>Zone Kieldrecht: 1e pass.<br/>Kassei / Pavé / Cobblestone 600m</b>   | 13:14  | 13:12  | 13:10  |
| 24 |                                  | 20.47 | 160.93 | LA/AG/TL             | Marktplein (N451)       | tegen rijrichting / contre sense<br>against driving direction   | 13:14  | 13:12  | 13:10  |
| 25 |                                  | 20.60 | 160.80 | LA/AG/TL             | Oud Arenberg (N451b)    |   | 13:14  | 13:12  | 13:10  |
| 26 |                                  | 21.82 | 159.57 | RA/AD/TR             | Hertogenstraat          |   | 13:16  | 13:14  | 13:12  |
| 27 |                                  | 23.33 | 158.06 | BR/VD/RC             | Drijdijk                |   | 13:18  | 13:16  | 13:14  |
| 28 |                                  | 24.83 | 156.57 | RD/TD/SA             | Spaansfort              |   | 13:20  | 13:18  | 13:16  |
| 29 |                                  | 25.66 | 155.74 | LA/AG/TL             | Watermolendijk          |   | 13:22  | 13:19  | 13:17  |
| 30 |                                  | 26.12 | 155.27 | LA/AG/TL             | Gemaalweg               |   | 13:22  | 13:20  | 13:18  |
| 31 |                                  | 26.68 | 154.72 | BR/VD/RC             | Schoorhavenweg          | spoorwegovergang / passage à niveau /<br>railroad crossing  | 13:23  | 13:21  | 13:18  |
| 32 |                                  | 27.28 | 154.11 | LA/AG/TL             | Hoogshoorweg            |   | 13:24  | 13:21  | 13:19  |
| 33 |                                  | 28.60 | 152.80 | RD/TD/SA             | Blikken                 | spoorwegovergang / passage à niveau /<br>railroad crossing  | 13:26  | 13:23  | 13:21  |
| 34 |                                  | 31.05 | 150.34 | LA/AG/TL             | Middenstraat            | spoorwegovergang / passage à niveau /<br>railroad crossing  | 13:29  | 13:27  | 13:24  |
| 35 |                                  | 31.60 | 149.80 | RD/TD/SA             | Middenstraat (N451b)    | bocht rechts volgen<br>suivre virage à droite<br>follow the bend to the right   | 13:30  | 13:27  | 13:25  |
| 36 |                                  | 32.32 | 149.08 | LA/AG/TL             | Oude Sluisstraat        |   | 13:31  | 13:28  | 13:26  |
| 37 |                                  | 33.57 | 147.82 | RA/AD/TR             | Dreefstraat (N451)      |   | 13:33  | 13:30  | 13:27  |
| 38 |                                  | 34.85 | 146.55 | BL/VG/LC             | Dreefstraat (N451)      |   | 13:35  | 13:32  | 13:29  |
| 39 |                                  | 35.09 | 146.31 | RA/AD/TR             | Engelsesteenweg (N451)  |   | 13:35  | 13:32  | 13:29  |
| 40 |                                  | 36.49 | 144.91 | RA/AD/TR             | Oostlangeweg            |   | 13:37  | 13:34  | 13:31  |
| 41 |                                  | 37.63 | 143.76 | RP/RP/RA<br>LA/AG/TL | Sint-Antoniusweg        | rond punt tegen rijrichting nemen<br>rond point contre sense<br>roundabout against driving direction  | 13:39  | 13:36  | 13:33  |
| 42 |                                  | 39.92 | 141.48 | RP/RP/RA<br>RA/AD/TR | Sint-Antoniusweg        | 2 ronde punten met rijrichting<br>2 rond points dans le sense<br>2 roundabouts with driving direction<br>Op 2e rond punt 2e afslag<br>2e rond point prendre 2e sortie 2nd<br>roundabout take 2nd exit | 13:42  | 13:39  | 13:36  |
| 43 |                                  | 41.57 | 139.83 | RD/TD/SA             | Sint-Antoniusweg        | spoorwegovergang / passage à niveau /<br>railroad crossing  | 13:44  | 13:41  | 13:38  |
| 44 |                                  | 44.42 | 136.97 | VL/FR/TL<br>LA/AG/TL | Oudedijk                |   | 13:48  | 13:45  | 13:41  |
| 45 |                                  | 44.73 | 136.67 | LA/AG/TL             | Oprit R2                |   | 13:49  | 13:45  | 13:42  |
| 46 | <b>Prov. Antw.<br/>Antwerpen</b> | 45.01 | 136.38 | RD/TD/SA             | R2                      | Liefkenshoektunnel  | 13:49  | 13:46  | 13:42  |
| 47 |                                  | 46.68 | 134.72 | RD/TD/SA             | R2                      | Tijsmanstunnel  | 13:52  | 13:48  | 13:44  |
| 48 |                                  | 49.81 | 131.58 | RA/AD/TR             | Afrit R2                |   | 13:56  | 13:52  | 13:49  |
| 49 |                                  | 50.87 | 130.52 | RA/AD/TR             | Antwerpsebaan (N180)    |   | 13:58  | 13:54  | 13:50  |
| 50 |                                  | 51.17 | 130.22 | BR/VD/RC             | Kruisweg (N180)         | 2x spoorwegovergang / passage a<br>niveau / railroad crossing   | 13:58  | 13:54  | 13:50  |
| 51 |                                  | 53.39 | 128.00 | RD/TD/SA             | Antwerpsebaan (N180)    |   | 14:01  | 13:57  | 13:53  |
| 52 |                                  | 53.87 | 127.53 | VL/FR/TL<br>RA/AD/TR | Stabroekse Baan (N111)  | viaduct over A12  | 14:02  | 13:58  | 13:54  |
| 53 |                                  | 54.09 | 127.30 | RD/TD/SA             | Laageind (N111)         | Op en Afrit A12 / Sortie Autoroute A12<br>Exit A12  | 14:02  | 13:58  | 13:54  |
| 54 |                                  | 54.18 | 127.22 | RD/TD/SA             | Laageind (N111)         | Op en Afrit A12 / Sortie Autoroute A12<br>Exit A12  | 14:02  | 13:58  | 13:54  |
| 55 | <b>Stabroek</b>                  | 54.45 | 126.94 | RD/TD/SA             | Laageind (N111)         |   | 14:03  | 13:58  | 13:55  |
| 56 |                                  | 54.88 | 126.52 | LA/AG/TL             | Torenseweg              |   | 14:03  | 13:59  | 13:55  |
| 57 |                                  | 55.06 | 126.34 | RD/TD/SA             | Torenseweg              | <b>Zone Torenseweg: 1e pass.<br/>Kassei / Pavé / Cobblestone 1080m</b>  | 14:04  | 13:59  | 13:55  |
| 58 |                                  | 56.14 | 125.26 | BR/VD/RC             | Torenseweg              |   | 14:05  | 14:01  | 13:57  |
| 59 |                                  | 56.45 | 124.94 | LA/AG/TL             | Torenseweg              | Onder / sous / Under A12<br>3,8m max. hoogte / hauteur / Height   | 14:06  | 14:01  | 13:57  |

|     | Locatie  | km +         | km -          |                      | straat                 | aanwijzing   | 42KM/U | 44KM/U | 46KM/U |
|-----|--|--------------|---------------|----------------------|------------------------|--|--------|--------|--------|
| 60  |  | 56.53        | 124.87        | RD/TD/SA             | Antitankweg            | <b>Zone Opstalpolder: 1e pass.<br/>Kassei / Pavé / Cobblestone 420m<br/>Onverhard/Chemin/Unpaved 1810m</b> | 14:06  | 14:01  | 13:57  |
| 62  |  | 57.09        | 124.30        | RA/AD/TR             | Booswegske             |  | 14:06  | 14:02  | 13:58  |
| 63  | <b>Berendrecht</b>                                 | 58.16        | 123.23        | RD/TD/SA             | Booswegske             |  | 14:08  | 14:03  | 13:59  |
| 64  |  | 58.58        | 122.81        | LA/AG/TL             | Antwerpsebaan          |  | 14:09  | 14:04  | 14:00  |
| 65  |  | 59.08        | 122.31        | RA/AD/TR             | Reigersbosdreef        | fietspad / pist cyclable / bicycle path  | 14:09  | 14:05  | 14:01  |
| 66  |  | 59.68        | 121.71        | BR/VD/RC             | Reigersbosdreef        | <b>Zone Reigersbos: 1e pass.<br/>Kassei / Pavé / Cobblestone 480m</b>                                      | 14:10  | 14:06  | 14:01  |
| 67  |  | 60.16        | 121.23        | RA/AD/TR             | Sint-Jan Baptiststraat |  | 14:11  | 14:06  | 14:02  |
| 68  |  | 60.22        | 121.18        | RD/TD/SA             | Schouwvegerstraat      |  | 14:11  | 14:06  | 14:02  |
| 69  |  | 60.47        | 120.92        | LA/AG/TL             | Oude Papenstraat       | <b>Zone Oude Papenstr.: 1e pass.<br/>Kassei / Pavé / Cobblestone 480m</b>                                  | 14:11  | 14:07  | 14:02  |
| 70  |  | 60.86        | 120.54        | LA/AG/TL             | Solftplaats            |  | 14:12  | 14:07  | 14:03  |
| 71  |  | <b>60.95</b> | <b>120.44</b> | <b>RA/AD/TR</b>      | <b>Dorpstraat</b>      | <b>Afval Zone / Waste Zone</b>   | 14:12  | 14:07  | 14:03  |
| 72  |  | 61.73        | 119.67        | RA/AD/TR             | Zandweg                |  | 14:13  | 14:08  | 14:04  |
| 73  |  | 62.21        | 119.19        | RD/TD/SA             | Antwerpsebaan          |  | 14:14  | 14:09  | 14:05  |
| 74  |  | 62.44        | 118.95        | RD/TD/SA             | Steenovenstraat        | aan rond punt links aanhouden<br>restez à gauche au rond-point<br>keep left at roundabout                  | 14:14  | 14:09  | 14:05  |
| 75  | <b>Zandvliet</b>                                   | 63.43        | 117.97        | RD/TD/SA             | Steenovenstraat        | Op en afrit A12! Sortie A12! Exit A12!   | 14:15  | 14:11  | 14:06  |
| 76  |  | 63.52        | 117.88        | RD/TD/SA             | Steenovenstraat        | Onder / Sous / Under A12   | 14:16  | 14:11  | 14:06  |
| 77  |  | 63.59        | 117.81        | LA/AG/TL             | Keyserstraatje         |  | 14:16  | 14:11  | 14:06  |
| 78  |  | 63.81        | 117.59        | LA/AG/TL             | Putsebaan              |  | 14:16  | 14:11  | 14:07  |
| 79  |  | 64.02        | 117.38        | BR/VD/RC             | Ruige Heide            |  | 14:16  | 14:11  | 14:07  |
| 80  |  | 64.74        | 116.66        | RD/TD/SA             | Onverhard naast A12    | <b>Zone A12: 1e Pass.<br/>Onverhard/Chemin/Unpaved 550m</b>  | 14:17  | 14:12  | 14:08  |
| 81  |  | 65.29        | 116.11        | RA/AD/TR             | Antwerpsebaan          | fietspad / pist cyclable / bicycle path  | 14:18  | 14:13  | 14:09  |
| 82  |  | 65.38        | 116.01        | RA/AD/TR             | Antwerpsebaan          | <b>Zone De Leeuw: 1e Pass.<br/>Kassei / Pavé / Cobblestone 730m<br/>Onverhard/Chemin/Unpaved 2405m</b>     | 14:18  | 14:13  | 14:09  |
| 83  |  | 66.11        | 115.28        | LA/AG/TL             | Koeleweg               |  | 14:19  | 14:14  | 14:10  |
| 84  | <b>B/NL Grens<br/>Prov. N-Bra.<br/>Ossendrecht</b> | 67.32        | 114.08        | RD/TD/SA             | Koeleweg               |  | 14:21  | 14:16  | 14:11  |
| 85  |  | 67.45        | 113.95        | LA/AG/TL             | Armendijk              |  | 14:21  | 14:16  | 14:12  |
| 86  |  | 68.52        | 112.88        | LA/AG/TL             | Lange weg              |  | 14:23  | 14:18  | 14:13  |
| 87  | <b>B/NL Grens<br/>Prov. Antw.<br/>Zandvliet</b>    | 68.68        | 112.72        | RD/TD/SA             | Hollandseweg           |  | 14:23  | 14:18  | 14:13  |
| 88  |  | 68.69        | 112.70        | LA/AG/TL             | Kabeljauwpad           | <b>Zone Kabeljauw: 1e pass.<br/>Onverhard/Chemin/Unpaved 1525m</b>   | 14:23  | 14:18  | 14:13  |
| 89  |  | 70.21        | 111.19        | LA/AG/TL             | Hollandseweg           |  | 14:25  | 14:20  | 14:15  |
| 90  |  | 70.52        | 110.87        | RD/TD/SA             | Antwerpsebaan          | Onder / Sous / Under A12   | 14:26  | 14:20  | 14:16  |
| 91  |  | 70.67        | 110.72        | RP/RP/RA<br>RD/TD/SA | Antwerpsebaan          |  | 14:26  | 14:21  | 14:16  |
| 92  |  | 70.74        | 110.65        | RD/TD/SA             | Antwerpsebaan          |  | 14:26  | 14:21  | 14:16  |
| 93  |  | 70.89        | 110.50        | RA/AD/TR             | Achter 't Hof          |  | 14:26  | 14:21  | 14:16  |
| 94  |  | 71.34        | 110.06        | RD/TD/SA             | Achter 't Hof          | <b>Zone Conterscherp: 1e pass.<br/>Kassei / Pavé / Cobblestone 1315m</b>                                   | 14:27  | 14:21  | 14:17  |
| 95  |  | 71.62        | 109.78        | RD/TD/SA             | Conterscherp           |  | 14:27  | 14:22  | 14:17  |
| 96  |  | 72.44        | 108.95        | RD/TD/SA             | Zoute Dijk             |  | 14:28  | 14:23  | 14:18  |
| 97  |  | 72.65        | 108.74        | RD/TD/SA             | Zoute Dijk             | fietspad / piste cyclable / Bicycle road   | 14:29  | 14:23  | 14:18  |
| 98  |  | 73.43        | 107.97        | LA/AG/TL             | Derdeweg               | <b>Zone Derdeweg: 1e pass.<br/>Kassei / Pavé / Cobblestone 200m</b>  | 14:30  | 14:24  | 14:19  |
| 99  |  | 73.63        | 107.77        | RA/AD/TR             | Zoutestraat            |  | 14:30  | 14:25  | 14:20  |
| 100 |  | 73.82        | 107.58        | RD/TD/SA             | Zoutestraat            | <b>Zone Zoutestraat: 1e pass.<br/>Kassei / Pavé / Cobblestone 1740m</b>                                    | 14:30  | 14:25  | 14:20  |
| 101 | <b>Berendrecht</b>                                 | 74.86        | 106.53        | LA/AG/TL             | Dorpsbeekstraat        |  | 14:32  | 14:26  | 14:21  |
| 102 |  | 75.56        | 105.84        | RA/AD/TR             | Binnenpad              |  | 14:33  | 14:27  | 14:22  |
| 103 |  | 75.59        | 105.80        | LA/AG/TL             | Dorpstraat             |  | 14:33  | 14:27  | 14:22  |
| 104 |  | 75.61        | 105.78        | RA/AD/TR             | Solftplaats            | <b>Zone Oude Papenstr.: 2e pass.<br/>Kassei / Pavé / Cobblestone 480m</b>                                  | 14:33  | 14:27  | 14:22  |
| 105 |  | 75.71        | 105.69        | RA/AD/TR             | Oude Papenstraat       |  | 14:33  | 14:27  | 14:22  |
| 106 |  | 76.09        | 105.30        | RA/AD/TR             | Schouwvegerstraat      |  | 14:34  | 14:28  | 14:23  |
| 107 |  | 76.35        | 105.05        | RD/TD/SA             | Sint-Jan Baptiststraat |  | 14:34  | 14:28  | 14:23  |
| 108 |  | 76.40        | 104.99        | LA/AG/TL             | Reigersbosdreef        | <b>Zone Reigersbos: 2e pass.<br/>Kassei / Pavé / Cobblestone 480m</b>                                      | 14:34  | 14:28  | 14:23  |
| 109 |  | 76.88        | 104.51        | BL/VG/LC             | Reigersbosdreef        | fietspad / pist cyclable / bicycle path  | 14:35  | 14:29  | 14:24  |
| 110 |  | 77.48        | 103.91        | LA/AG/TL             | Antwerpsebaan          |  | 14:36  | 14:30  | 14:25  |



|     | Locatie            | km +         | km -         |                      | straat                 | aanwijzing   | 42KM/U | 44KM/U | 46KM/U |
|-----|--------------------|--------------|--------------|----------------------|------------------------|--|--------|--------|--------|
| 111 |                    | 77.98        | 103.41       | RA/AD/TR             | Booswegske             | <b>Zone Opstalpolder: 2e pass.<br/>Kassei / Pavé / Cobblestone 420m<br/>Onverhard/Chemin/Unpaved 1810m</b> | 14:36  | 14:30  | 14:25  |
| 112 | <b>Stabroek</b>    | 78.40        | 102.99       | RD/TD/SA             | Booswegske             |  | 14:37  | 14:31  | 14:26  |
| 113 |                    | 79.47        | 101.92       | LA/AG/TL             | Antitankweg            |  | 14:38  | 14:33  | 14:27  |
| 115 |                    | 80.04        | 101.36       | RD/TD/SA             | Torenseweg             | Onder / sous / Under A12<br>3,8m max. hoogte / hauteur / Heigth  | 14:39  | 14:33  | 14:28  |
| 116 |                    | 80.11        | 101.28       | RA/AD/TR             | Torenseweg             |  | 14:39  | 14:33  | 14:28  |
| 117 |                    | 80.43        | 100.97       | BL/VG/LC             | Torenseweg             | <b>Zone Torenseweg: 2e pass.<br/>Kassei / Pavé / Cobblestone 1080m</b>                                     | 14:40  | 14:34  | 14:28  |
| 118 |                    | 81.51        | 99.88        | RD/TD/SA             | Torenseweg             |  | 14:41  | 14:35  | 14:30  |
| 119 |                    | 81.69        | 99.70        | LA/AG/TL             | Laageind (N111)        |  | 14:42  | 14:36  | 14:30  |
| 120 |                    | 81.79        | 99.60        | RA/AD/TR             | Ingang Pito            |  | 14:42  | 14:36  | 14:30  |
| 121 |                    | 83.12        | 98.27        | LA/AG/TL             | s Hertogendijk         |  | 14:44  | 14:37  | 14:32  |
| 122 |                    | 83.40        | 97.99        | RA/AD/TR             | Sint-Jacobstraat       | S-bocht / S courber / S bend   | 14:44  | 14:38  | 14:32  |
| 123 |                    | 83.74        | 97.65        | LA/AG/TL             | Boterseweg             | <b>Zone Boterseweg: 1e pass.<br/>Onverhard/Chemin/Unpaved 1495m<br/>Kassei / Pavé / Cobblestone 495m</b>   | 14:44  | 14:38  | 14:33  |
| 124 |                    | 85.24        | 96.15        | LA/AG/TL             | Smalle weg             |  | 14:47  | 14:40  | 14:35  |
| 125 |                    | 85.73        | 95.66        | RA/AD/TR             | Ettenhoven (N114)      |  | 14:47  | 14:41  | 14:35  |
| 126 |                    | 86.84        | 94.55        | BL/VG/LC             | Kerkstraat (N114)      |  | 14:49  | 14:43  | 14:37  |
| 127 |                    | 87.62        | 93.77        | LA/AG/TL             | Frans Oomsplein        |  | 14:50  | 14:44  | 14:38  |
| 128 |                    | 87.71        | 93.68        | VL/FR/TL<br>RD/TD/SA | Hoge Weg               |  | 14:50  | 14:44  | 14:38  |
| 129 |                    | 88.71        | 92.68        | RP/RP/RA<br>RD/TD/SA | Hoge Weg               |  | 14:52  | 14:45  | 14:39  |
| 130 |                    | 90.32        | 91.07        | VL/FR/TL<br>RD/TD/SA | Grote Molenweg         |  | 14:54  | 14:47  | 14:41  |
| 131 |                    | 91.55        | 89.84        | VL/FR/TL<br>RA/AD/TR | Hoogeind (N111)        |  | 14:56  | 14:49  | 14:43  |
| 132 |                    | 92.32        | 89.07        | LA/AG/TL             | Danckerseweg           |  | 14:57  | 14:50  | 14:44  |
| 133 |                    | 92.82        | 88.57        | LA/AG/TL             | Antitank weg           | <b>Zone Freeland: 1e pass.<br/>Onverhard/Chemin/Unpaved 1950m</b>  | 14:57  | 14:51  | 14:45  |
| 134 |                    | 94.77        | 86.62        | RA/AD/TR             | Abtsdreef              |  | 15:00  | 14:53  | 14:47  |
| 135 |                    | 94.92        | 86.47        | LA/AG/TL             | Antitankweg            |  | 15:00  | 14:54  | 14:47  |
| 136 |                    | 95.13        | 86.26        | RD/TD/SA             | Torenseweg             | Onder / sous / Under A12<br>3,8m max. hoogte / hauteur / Heigth  | 15:01  | 14:54  | 14:48  |
| 137 |                    | 95.21        | 86.18        | RD/TD/SA             | Antitankweg            | <b>Zone Opstalpolder: 3e pass.<br/>Kassei / Pavé / Cobblestone 420m<br/>Onverhard/Chemin/Unpaved 2000m</b> | 15:01  | 14:54  | 14:48  |
| 138 |                    | 95.77        | 85.62        | RA/AD/TR             | Booswegske             |  | 15:02  | 14:55  | 14:48  |
| 140 | <b>Berendrecht</b> | 96.84        | 84.55        | RD/TD/SA             | Booswegske             |  | 15:03  | 14:56  | 14:50  |
| 141 |                    | 97.26        | 84.13        | LA/AG/TL             | Antwerpsebaan          |  | 15:04  | 14:57  | 14:50  |
| 142 |                    | 97.76        | 83.63        | RA/AD/TR             | Reigersbosdreef        | fietspad / pist cyclable / bicycle path  | 15:04  | 14:57  | 14:51  |
| 143 |                    | 98.36        | 83.03        | BR/VD/RC             | Reigersbosdreef        | <b>Zone Reigersbos: 3e pass.<br/>Kassei / Pavé / Cobblestone 480m</b>                                      | 15:05  | 14:58  | 14:52  |
| 144 |                    | 98.84        | 82.55        | RA/AD/TR             | Sint-Jan Baptiststraat |  | 15:06  | 14:59  | 14:52  |
| 145 |                    | 98.90        | 82.49        | RD/TD/SA             | Schouwegerstraat       |  | 15:06  | 14:59  | 14:52  |
| 146 |                    | 99.15        | 82.24        | LA/AG/TL             | Oude Papenstraat       | <b>Zone Oude Papenstr.: 3e pass.<br/>Kassei / Pavé / Cobblestone 480m</b>                                  | 15:06  | 14:59  | 14:53  |
| 147 |                    | 99.54        | 81.85        | LA/AG/TL             | Soltplaats             |  | 15:07  | 15:00  | 14:53  |
| 148 |                    | <b>99.63</b> | <b>81.76</b> | <b>RA/AD/TR</b>      | <b>Dorpstraat</b>      | <b>Afval Zone / Waste Zone</b>   | 15:07  | 15:00  | 14:53  |
| 149 |                    | 100.41       | 80.98        | RA/AD/TR             | Zandweg                |  | 15:08  | 15:01  | 14:54  |
| 150 |                    | 100.89       | 80.50        | RD/TD/SA             | Antwerpsebaan          |  | 15:09  | 15:02  | 14:55  |
| 151 |                    | 101.12       | 80.27        | RD/TD/SA             | Steenovenstraat        | aan rond punt links aanhouden<br>restez à gauche au rond-point<br>keep left at roundabout                  | 15:09  | 15:02  | 14:55  |
| 152 | <b>Zandvliet</b>   | 102.11       | 79.28        | RD/TD/SA             | Steenovenstraat        | <b>Op en afrit A12! Sortie A12! Exit A12!</b>  | 15:11  | 15:03  | 14:57  |
| 153 |                    | 102.20       | 79.19        | RD/TD/SA             | Steenovenstraat        | Onder / Sous / Under A12   | 15:11  | 15:03  | 14:57  |
| 154 |                    | 102.27       | 79.12        | LA/AG/TL             | Keyserstraatje         |  | 15:11  | 15:04  | 14:57  |
| 155 |                    | 102.49       | 78.90        | LA/AG/TL             | Putsebaan              |  | 15:11  | 15:04  | 14:57  |
| 156 |                    | 102.70       | 78.69        | BL/VG/LC             | Ruige Heide            |  | 15:12  | 15:04  | 14:57  |
| 157 |                    | 103.42       | 77.97        | RD/TD/SA             | Onverhard naast A12    | <b>Zone naast A12: 2e pass.<br/>Onverhard/Chemin/Unpaved 550m</b>  | 15:13  | 15:05  | 14:58  |
| 158 |                    | 103.97       | 77.42        | RA/AD/TR             | Antwerpsebaan          | <b>op fietspad</b>   | 15:13  | 15:06  | 14:59  |
| 159 |                    | 104.06       | 77.33        | RA/AD/TR             | Antwerpsebaan          | <b>Zone De Leeuw: 2e Pass.<br/>Kassei / Pavé / Cobblestone 730m<br/>Onverhard/Chemin/Unpaved 2405m</b>     | 15:13  | 15:06  | 14:59  |

|     | Locatie  | km +   | km -  |                      | straat                 | aanwijzing   | 42KM/U | 44KM/U | 46KM/U |
|-----|--|--------|-------|----------------------|------------------------|--|--------|--------|--------|
| 160 |  | 104.79 | 76.60 | LA/AG/TL             | Koeleweg               |  | 15:15  | 15:07  | 15:00  |
| 161 | <b>B/NL Grens<br/>Prov. N-Bra.<br/>Ossendrecht</b> | 106.00 | 75.39 | RD/TD/SA             | Koeleweg               |  | 15:16  | 15:09  | 15:02  |
| 162 |  | 106.13 | 75.26 | LA/AG/TL             | Armendijk              |  | 15:16  | 15:09  | 15:02  |
| 163 |  | 107.20 | 74.19 | LA/AG/TL             | Lange weg              |  | 15:18  | 15:10  | 15:03  |
| 164 | <b>B/NL Grens<br/>Prov. Antw.<br/>Zandvliet</b>    | 107.36 | 74.03 | RD/TD/SA             | Hollandseweg           |  | 15:18  | 15:11  | 15:04  |
| 165 |  | 107.37 | 74.02 | LA/AG/TL             | Kabeljauwpad           | <b>Zone Kabeljauw: 2e pass.<br/>Onverhard/Chemin/Unpaved 1525m</b>   | 15:18  | 15:11  | 15:04  |
| 166 |  | 108.89 | 72.50 | LA/AG/TL             | Hollandseweg           |  | 15:20  | 15:13  | 15:06  |
| 167 |  | 109.20 | 72.19 | RD/TD/SA             | Antwerpsebaan          | onder / sous / under A12   | 15:21  | 15:13  | 15:06  |
| 168 |  | 109.35 | 72.04 | RP/RP/RA<br>RD/TD/SA | Antwerpsebaan          |  | 15:21  | 15:13  | 15:06  |
| 169 |  | 109.42 | 71.97 | RD/TD/SA             | Antwerpsebaan          |  | 15:21  | 15:13  | 15:06  |
| 170 |  | 109.57 | 71.82 | RA/AD/TR             | Achter 't Hof          |  | 15:21  | 15:14  | 15:06  |
| 171 |  | 110.02 | 71.37 | RD/TD/SA             | Achter 't Hof          | <b>Zone Conterscherp: 2e pass.<br/>Kassei / Pavé / Cobblestone 1315m</b>                                   | 15:22  | 15:14  | 15:07  |
| 172 |  | 110.30 | 71.09 | RD/TD/SA             | Conterscherp           |  | 15:22  | 15:15  | 15:07  |
| 173 |  | 111.12 | 70.27 | RD/TD/SA             | Zoute Dijk             |  | 15:24  | 15:16  | 15:08  |
| 174 |  | 111.33 | 70.06 | RD/TD/SA             | Zoute Dijk             | fietspad / piste cyclable / Bicycle road   | 15:24  | 15:16  | 15:09  |
| 175 |  | 112.11 | 69.28 | LA/AG/TL             | Derdeweg               | <b>Zone Derdeweg: 2e pass.<br/>Kassei / Pavé / Cobblestone 200m</b>  | 15:25  | 15:17  | 15:10  |
| 176 |  | 112.31 | 69.08 | RA/AD/TR             | Zoutestraat            |  | 15:25  | 15:17  | 15:10  |
| 177 | <b>Berendrecht</b>                                 | 112.50 | 68.89 | RD/TD/SA             | Zoutestraat            | <b>Zone Zoutestraat: 2e pass.<br/>Kassei / Pavé / Cobblestone 1740m</b>                                    | 15:26  | 15:18  | 15:10  |
| 178 |  | 113.54 | 67.85 | LA/AG/TL             | Dorpsbeekstraat        |  | 15:27  | 15:19  | 15:12  |
| 179 |  | 114.24 | 67.15 | RA/AD/TR             | Binnenpad              |  | 15:28  | 15:20  | 15:12  |
| 180 |  | 114.27 | 67.12 | LA/AG/TL             | Dorpstraat             |  | 15:28  | 15:20  | 15:13  |
| 181 |  | 114.29 | 67.10 | RA/AD/TR             | Soltplaats             | <b>Zone Oude Papenstr.: 4e pass.<br/>Kassei / Pavé / Cobblestone 480m</b>                                  | 15:28  | 15:20  | 15:13  |
| 182 |  | 114.39 | 67.00 | RA/AD/TR             | Oude Papenstraat       |  | 15:28  | 15:20  | 15:13  |
| 183 |  | 114.77 | 66.62 | RA/AD/TR             | Schouwegerstraat       |  | 15:29  | 15:21  | 15:13  |
| 184 |  | 115.03 | 66.36 | RD/TD/SA             | Sint-Jan Baptiststraat |  | 15:29  | 15:21  | 15:14  |
| 185 |  | 115.08 | 66.31 | LA/AG/TL             | Reigersbosdreef        | <b>Zone Reigersbos: 4e pass.<br/>Kassei / Pavé / Cobblestone 480m</b>                                      | 15:29  | 15:21  | 15:14  |
| 186 |  | 115.56 | 65.83 | BL/VG/LC             | Reigersbosdreef        | fietspad / pist cyclable / bicycle path  | 15:30  | 15:22  | 15:14  |
| 187 |  | 116.16 | 65.23 | LA/AG/TL             | Antwerpsebaan          |  | 15:31  | 15:23  | 15:15  |
| 188 |  | 116.66 | 64.73 | RA/AD/TR             | Booswegske             | <b>Zone Opstalpolder: 4e pass.<br/>Kassei / Pavé / Cobblestone 420m<br/>Onverhard/Chemin/Unpaved 1810m</b> | 15:31  | 15:23  | 15:16  |
| 189 | <b>Stabroek</b>                                    | 117.08 | 64.31 | RD/TD/SA             | Booswegske             |  | 15:32  | 15:24  | 15:16  |
| 190 |  | 118.15 | 63.24 | LA/AG/TL             | Antitankweg            |  | 15:34  | 15:25  | 15:18  |
| 192 |  | 118.72 | 62.67 | RD/TD/SA             | Torenseweg             | Onder / sous / Under A12<br>3,8m max. hoogte / hauteur / Heigth  | 15:34  | 15:26  | 15:18  |
| 193 |  | 118.79 | 62.60 | RA/AD/TR             | Torenseweg             |  | 15:35  | 15:26  | 15:18  |
| 194 |  | 119.11 | 62.28 | BL/VG/LC             | Torenseweg             | <b>Zone Torenseweg: 3e pass.<br/>Kassei / Pavé / Cobblestone 1080m</b>                                     | 15:35  | 15:27  | 15:19  |
| 195 |  | 120.19 | 61.20 | RD/TD/SA             | Torenseweg             |  | 15:37  | 15:28  | 15:20  |
| 196 |  | 120.37 | 61.02 | LA/AG/TL             | Laageind (N111)        |  | 15:37  | 15:28  | 15:20  |
| 197 |  | 120.47 | 60.92 | RA/AD/TR             | Ingang Pito            |  | 15:37  | 15:28  | 15:21  |
| 198 |  | 121.80 | 59.59 | LA/AG/TL             | s Hertogendijk         |  | 15:39  | 15:30  | 15:22  |
| 199 |  | 122.08 | 59.31 | RA/AD/TR             | Sint-Jacobstraat       | S-bocht / S courber / S bend   | 15:39  | 15:31  | 15:23  |
| 200 |  | 122.42 | 58.97 | LA/AG/TL             | Boterseweg             | <b>Zone Boterseweg: 2e pass.<br/>Onverhard/Chemin/Unpaved 1495m<br/>Kassei / Pavé / Cobblestone 495m</b>   | 15:40  | 15:31  | 15:23  |
| 201 |  | 123.92 | 57.47 | LA/AG/TL             | Smalle weg             |  | 15:42  | 15:33  | 15:25  |
| 202 |  | 124.41 | 56.98 | RA/AD/TR             | Ettenhoven (N114)      |  | 15:43  | 15:34  | 15:26  |
| 203 |  | 125.52 | 55.87 | BL/VG/LC             | Kerkstraat (N114)      |  | 15:44  | 15:35  | 15:27  |
| 204 |  | 126.30 | 55.09 | LA/AG/TL             | Frans Oomsplein        |  | 15:45  | 15:36  | 15:28  |
| 205 |  | 126.39 | 55.00 | VL/FR/TL<br>RD/TD/SA | Hoge Weg               |  | 15:45  | 15:36  | 15:28  |
| 206 |  | 127.39 | 54.00 | RP/RP/RA<br>RD/TD/SA | Hoge Weg               |  | 15:47  | 15:38  | 15:30  |
| 207 |  | 129.00 | 52.39 | VL/FR/TL<br>RD/TD/SA | Grote Molenweg         |  | 15:49  | 15:40  | 15:32  |
| 208 |  | 130.23 | 51.16 | VL/FR/TL<br>RA/AD/TR | Hoogeind (N111)        |  | 15:51  | 15:42  | 15:33  |
| 209 |  | 131.00 | 50.39 | LA/AG/TL             | Danckerseweg           |  | 15:52  | 15:43  | 15:34  |

|     | Locatie  | km +          | km -         |                      | straat                 | aanwijzing   | 42KM/U | 44KM/U | 46KM/U |
|-----|--|---------------|--------------|----------------------|------------------------|--|--------|--------|--------|
| 210 |  | 131.50        | 49.89        | LA/AG/TL             | Antitank weg           | <b>Zone Freeland: 2e pass.<br/>Onverhard/Chemin/Unpaved 1950m</b>  | 15:53  | 15:43  | 15:35  |
| 211 |  | 133.45        | 47.94        | RA/AD/TR             | Abtsdreef              |  | 15:55  | 15:46  | 15:38  |
| 212 |  | 133.60        | 47.79        | LA/AG/TL             | Antitank weg           |  | 15:56  | 15:46  | 15:38  |
| 213 |  | 133.81        | 47.58        | RD/TD/SA             | Torenseweg             | Onder / sous / Under A12<br>3,8m max. hoogte / hauteur / Heigth  | 15:56  | 15:47  | 15:38  |
| 214 |  | 133.89        | 47.50        | RD/TD/SA             | Antitankweg            | <b>Zone Opstalpolder: 5e pass.<br/>Kassei / Pavé / Cobblestone 420m<br/>Onverhard/Chemin/Unpaved 2000m</b> | 15:56  | 15:47  | 15:38  |
| 216 | <b>Berendrecht</b>                                 | 134.45        | 46.94        | RA/AD/TR             | Booswegske             |  | 15:57  | 15:47  | 15:39  |
| 217 |  | 135.52        | 45.87        | RD/TD/SA             | Booswegske             |  | 15:58  | 15:49  | 15:40  |
| 218 |  | 135.94        | 45.45        | LA/AG/TL             | Antwerpsebaan          |  | 15:59  | 15:49  | 15:41  |
| 219 |  | 136.44        | 44.95        | RA/AD/TR             | Reigersbosdreef        | fietspad / pist cyclable / bicycle path  | 16:00  | 15:50  | 15:41  |
| 220 |  | 137.04        | 44.35        | BR/VD/RC             | Reigersbosdreef        | <b>Zone Reigersbos: 5e pass.<br/>Kassei / Pavé / Cobblestone 480m</b>                                      | 16:01  | 15:51  | 15:42  |
| 221 |  | 137.52        | 43.87        | RA/AD/TR             | Sint-Jan Baptiststraat |  | 16:01  | 15:52  | 15:43  |
| 222 |  | 137.58        | 43.81        | RD/TD/SA             | Schouwegerstraat       |  | 16:01  | 15:52  | 15:43  |
| 223 |  | 137.83        | 43.56        | LA/AG/TL             | Oude Papenstraat       | <b>Zone Oude Papenstr.: 5e pass.<br/>Kassei / Pavé / Cobblestone 480m</b>                                  | 16:02  | 15:52  | 15:43  |
| 224 |  | 138.22        | 43.18        | LA/AG/TL             | Soltplaats             |  | 16:02  | 15:53  | 15:44  |
| 225 |  | <b>138.31</b> | <b>43.08</b> | <b>RA/AD/TR</b>      | <b>Dorpstraat</b>      | <b>Afval Zone / Waste Zone</b>   | 16:02  | 15:53  | 15:44  |
| 226 |  | 139.09        | 42.30        | RA/AD/TR             | Zandweg                |  | 16:03  | 15:54  | 15:45  |
| 227 |  | 139.57        | 41.83        | RD/TD/SA             | Antwerpsebaan          |  | 16:04  | 15:54  | 15:46  |
| 228 |  | 139.80        | 41.59        | RD/TD/SA             | Steenovenstraat        | aan rond punt links aanhouden<br>restez à gauche au rond-point<br>keep left at roundabout                  | 16:05  | 15:55  | 15:46  |
| 229 | <b>Zandvliet</b>                                   | 140.79        | 40.60        | RD/TD/SA             | Steenovenstraat        | Op en afrit A12! Sortie A12! Exit A12!   | 16:06  | 15:56  | 15:47  |
| 230 |  | 140.88        | 40.51        | RD/TD/SA             | Steenovenstraat        | Onder / Sous / Under A12   | 16:06  | 15:56  | 15:47  |
| 231 |  | 140.95        | 40.44        | LA/AG/TL             | Keyserstraatje         |  | 16:06  | 15:56  | 15:47  |
| 232 |  | 141.17        | 40.22        | LA/AG/TL             | Putsebaan              |  | 16:06  | 15:57  | 15:48  |
| 233 |  | 141.38        | 40.01        | BL/VG/LC             | Ruige Heide            |  | 16:07  | 15:57  | 15:48  |
| 234 |  | 142.10        | 39.29        | RD/TD/SA             | Onverhard naast A12    | <b>Zone naast A12: 3e pass.<br/>Onverhard/Chemin/Unpaved 550m</b>  | 16:08  | 15:58  | 15:49  |
| 235 |  | 142.65        | 38.74        | RA/AD/TR             | Antwerpsebaan          | <b>op fietspad</b>   | 16:09  | 15:59  | 15:50  |
| 236 |  | 142.74        | 38.65        | RA/AD/TR             | Antwerpsebaan          | <b>Zone De Leeuw: 3e Pass.<br/>Kassei / Pavé / Cobblestone 730m<br/>Onverhard/Chemin/Unpaved 2405m</b>     | 16:09  | 15:59  | 15:50  |
| 237 |  | 143.47        | 37.92        | LA/AG/TL             | Koeleweg               |  | 16:10  | 16:00  | 15:51  |
| 238 | <b>B/NL Grens<br/>Prov. N-Bra.<br/>Ossendrecht</b> | 144.68        | 36.71        | RD/TD/SA             | Koeleweg               |  | 16:11  | 16:01  | 15:52  |
| 239 |  | 144.81        | 36.58        | LA/AG/TL             | Armendijk              |  | 16:12  | 16:02  | 15:52  |
| 240 |  | 145.88        | 35.51        | LA/AG/TL             | Lange weg              |  | 16:13  | 16:03  | 15:54  |
| 241 | <b>B/NL Grens<br/>Prov. Antw.<br/>Zandvliet</b>    | 146.04        | 35.35        | RD/TD/SA             | Hollandseweg           |  | 16:13  | 16:03  | 15:54  |
| 242 |  | 146.05        | 35.34        | LA/AG/TL             | Kabeljauwpad           | <b>Zone Kabeljauw: 3e pass.<br/>Onverhard/Chemin/Unpaved 1525m</b>   | 16:13  | 16:03  | 15:54  |
| 243 |  | 147.57        | 33.83        | LA/AG/TL             | Hollandseweg           |  | 16:16  | 16:05  | 15:56  |
| 244 |  | 147.88        | 33.51        | RD/TD/SA             | Antwerpsebaan          |  | 16:16  | 16:06  | 15:56  |
| 245 |  | 148.03        | 33.36        | RP/RP/RA<br>RD/TD/SA | Antwerpsebaan          |  | 16:16  | 16:06  | 15:57  |
| 246 |  | 148.10        | 33.29        | RD/TD/SA             | Antwerpsebaan          |  | 16:16  | 16:06  | 15:57  |
| 247 |  | 148.25        | 33.14        | RA/AD/TR             | Achter 't Hof          |  | 16:17  | 16:06  | 15:57  |
| 248 |  | 148.70        | 32.70        | RD/TD/SA             | Achter 't Hof          | <b>Zone Conterschep: 3e pass.<br/>Kassei / Pavé / Cobblestone 1315m</b>                                    | 16:17  | 16:07  | 15:57  |
| 249 |  | 148.98        | 32.42        | RD/TD/SA             | Conterschep            |  | 16:18  | 16:07  | 15:58  |
| 250 |  | 149.80        | 31.59        | RD/TD/SA             | Zoute Dijk             |  | 16:19  | 16:08  | 15:59  |
| 251 |  | 150.01        | 31.38        | RD/TD/SA             | Zoute Dijk             | fietspad / piste cyclable / Bicycle road   | 16:19  | 16:09  | 15:59  |
| 252 |  | 150.79        | 30.61        | LA/AG/TL             | Derdeweg               | <b>Zone Derdeweg: 3e pass.<br/>Kassei / Pavé / Cobblestone 200m</b>  | 16:20  | 16:10  | 16:00  |
| 253 |  | 150.99        | 30.41        | RA/AD/TR             | Zoutestraat            |  | 16:20  | 16:10  | 16:00  |
| 254 | <b>Berendrecht</b>                                 | 151.18        | 30.22        | RD/TD/SA             | Zoutestraat            | <b>Zone Zoutestraat: 3e pass.<br/>Kassei / Pavé / Cobblestone 1740m</b>                                    | 16:21  | 16:10  | 16:01  |
| 255 |  | 152.22        | 29.17        | LA/AG/TL             | Dorpsbeekstraat        |  | 16:22  | 16:12  | 16:02  |
| 256 |  | 152.92        | 28.48        | RA/AD/TR             | Binnenpad              |  | 16:23  | 16:13  | 16:03  |
| 257 |  | 152.95        | 28.44        | LA/AG/TL             | Dorpstraat             |  | 16:23  | 16:13  | 16:03  |
| 258 |  | 152.97        | 28.42        | RA/AD/TR             | Soltplaats             | <b>Zone Oude papenstr.: 6e pass.<br/>Kassei / Pavé / Cobblestone 480m</b>                                  | 16:23  | 16:13  | 16:03  |

|     | Locatie          | km +   | km -  |                      | straat                   | aanwijzing  | 42KM/U | 44KM/U | 46KM/U |
|-----|------------------|--------|-------|----------------------|--------------------------|---|--------|--------|--------|
| 259 |                  | 153.07 | 28.33 | RA/AD/TR             | Oude Papenstraat         |   | 16:23  | 16:13  | 16:03  |
| 260 |                  | 153.45 | 27.94 | RA/AD/TR             | Schouwegerstraat         |   | 16:24  | 16:13  | 16:04  |
| 261 |                  | 153.71 | 27.69 | RD/TD/SA             | Sint-Jan Baptiststraat   |   | 16:24  | 16:14  | 16:04  |
| 262 |                  | 153.76 | 27.63 | LA/AG/TL             | Reigersbosdreef          | <b>Zone Reigersbos: 6e pass.<br/>Kassei / Pavé / Cobblestone 480m</b>                                       | 16:24  | 16:14  | 16:04  |
| 263 |                  | 154.24 | 27.15 | BL/VG/LC             | Reigersbosdreef          | fietspad / pist cyclable / bicycle path   | 16:25  | 16:14  | 16:05  |
| 264 |                  | 154.84 | 26.55 | LA/AG/TL             | Antwerpsebaan            |   | 16:26  | 16:15  | 16:05  |
| 265 |                  | 155.34 | 26.05 | RA/AD/TR             | Booswegske               | <b>Zone Opstalpolder: 6e pass.<br/>Kassei / Pavé / Cobblestone 420m<br/>Onverhard/Chemin/Unpaved 1810m</b>  | 16:27  | 16:16  | 16:06  |
| 266 | <b>Stabroek</b>  | 155.76 | 25.63 | RD/TD/SA             | Booswegske               |   | 16:27  | 16:16  | 16:07  |
| 267 |                  | 156.83 | 24.56 | LA/AG/TL             | Antitankweg              |   | 16:29  | 16:18  | 16:08  |
| 269 |                  | 157.40 | 24.00 | LA/AG/TL             | Toreneweg                | Onder / sous / Under A12<br>3,8m max. hoogte / hauteur / Height   | 16:30  | 16:19  | 16:09  |
| 270 |                  | 157.47 | 23.92 | RA/AD/TR             | Toreneweg                |   | 16:30  | 16:19  | 16:09  |
| 271 |                  | 157.79 | 23.61 | BL/VG/LC             | Toreneweg                | <b>Zone Toreneweg: 4e pass<br/>Kassei / Pavé / Cobblestone 1080m</b>  | 16:30  | 16:19  | 16:09  |
| 272 |                  | 158.87 | 22.53 | RD/TD/SA             | Toreneweg                |   | 16:32  | 16:21  | 16:11  |
| 273 |                  | 159.05 | 22.35 | LA/AG/TL             | Laageind (N111)          |   | 16:32  | 16:21  | 16:11  |
| 274 |                  | 159.15 | 22.24 | RA/AD/TR             | Ingang Pito              |   | 16:32  | 16:21  | 16:11  |
| 275 |                  | 160.48 | 20.92 | LA/AG/TL             | s Hertogendijk           |   | 16:34  | 16:23  | 16:13  |
| 276 |                  | 160.76 | 20.63 | RA/AD/TR             | Sint-Jacobstraat         | S-bocht / S courber / S bend  | 16:34  | 16:23  | 16:13  |
| 277 |                  | 161.10 | 20.29 | LA/AG/TL             | Boterseweg               | <b>Zone Boterseweg: 3e pass.<br/>Onverhard/Chemin/Unpaved 1495m<br/>Kassei / Pavé / Cobblestone 495m</b>    | 16:35  | 16:24  | 16:14  |
| 278 |                  | 162.60 | 18.80 | LA/AG/TL             | Smalle weg               |   | 16:37  | 16:26  | 16:16  |
| 279 |                  | 163.09 | 18.30 | RA/AD/TR             | Ettenhoven (N114)        |   | 16:38  | 16:26  | 16:16  |
|     |                  | 164.15 | 17.24 | BL/VG/LC             | Kerkstraat (N114)        |   | 16:39  | 16:28  | 16:18  |
| 280 |                  | 164.20 | 17.19 | RA/AD/TR             | Blokweg                  | <b>Zone Blokweg: 1e pass.<br/>Onverhard/Chemin/Unpaved 1695m</b>  | 16:39  | 16:28  | 16:18  |
| 281 |                  | 165.68 | 15.71 | LA/AG/TL             | Brede weg                |   | 16:41  | 16:30  | 16:20  |
| 282 | <b>Ekeren</b>    | 165.90 | 15.50 | RD/TD/SA             | Brede weg                |   | 16:42  | 16:30  | 16:20  |
| 283 |                  | 166.11 | 15.28 | RA/AD/TR             | Leugenberg (N114)        |   | 16:42  | 16:31  | 16:20  |
| 284 |                  | 166.38 | 15.02 | LA/AG/TL             | Kloosterstraat (N114)    |   | 16:42  | 16:31  | 16:20  |
| 285 |                  | 167.56 | 13.83 | VL/FR/TL<br>RD/TD/SA | Kloosterstraat (N114)    |   | 16:44  | 16:33  | 16:22  |
| 286 |                  | 168.15 | 13.25 | BR/VD/RC             | Dorpsstraat (N114)       |   | 16:45  | 16:33  | 16:23  |
| 287 |                  | 168.33 | 13.07 | VL/FR/TL<br>RD/TD/SA | Marktplein (N114)        | rechts aanhouden / restez à droite /<br>keep to the right   | 16:45  | 16:34  | 16:23  |
| 288 |                  | 168.46 | 12.93 | BR/VD/RC             | Steenstraat (N114)       |   | 16:45  | 16:34  | 16:23  |
|     |                  | 168.57 | 12.82 | RA/AD/TR             | Beenhouwerstraat         | <b>Zone Beenhouwerstraat: 1e pass.<br/>Kassei / Pavé / Cobblestone: 290m</b>                                | 16:46  | 16:34  | 16:23  |
|     |                  | 168.76 | 12.63 | RD/TD/SA             | Klein Hagelkruis         |   | 16:46  | 16:34  | 16:24  |
|     |                  | 168.86 | 12.53 | LA/AG/TL             | Pastorijveld             |   | 16:46  | 16:34  | 16:24  |
| 289 |                  | 168.99 | 12.40 | RA/AD/TR             | Amelia Briersstraat      |   | 16:46  | 16:35  | 16:24  |
| 290 |                  | 169.06 | 12.33 | RA/AD/TR             | Ferdinand Verbieststraat |   | 16:46  | 16:35  | 16:24  |
| 291 |                  | 169.19 | 12.21 | VL/FR/TL<br>LA/AG/TL | Groot Hagelkruis         |   | 16:46  | 16:35  | 16:24  |
| 292 | <b>Antwerpen</b> | 169.27 | 12.13 | VL/FR/TL<br>RD/TD/SA | Transcontinentaalweg     |   | 16:47  | 16:35  | 16:24  |
| 293 |                  | 169.94 | 11.46 | RA/AD/TR             | Ekerse putten            | fietspad / pist cyclable / bicycle path   | 16:48  | 16:36  | 16:25  |
| 294 |                  | 171.10 | 10.29 | LA/AG/TL             | Ekerse putten            | <b>Zone Ekerse putten: 1e pass.<br/>Onverhard/Chemin/Unpaved 1100m<br/>Kassei / Pavé / Cobblestone 465m</b> | 16:49  | 16:37  | 16:27  |
| 295 |                  | 172.20 | 9.19  | RD/TD/SA             | Ekersedijk               | spoorwegovergang / passage à niveau<br>railroad crossing  | 16:51  | 16:39  | 16:28  |
| 296 |                  | 172.67 | 8.73  | LA/AG/TL             | Noorderlaan (N180)       | spoorwegovergang / passage à niveau<br>railroad crossing  | 16:51  | 16:40  | 16:29  |
| 299 |                  | 174.42 | 6.98  | VL/FR/TL<br>RA/AD/TR | Goteborgweg              | spoorwegovergang / passage à niveau<br>railroad crossing  | 16:54  | 16:42  | 16:31  |
| 300 |                  | 174.60 | 6.79  | LA/AG/TL             | Stralsundweg             | spoorwegovergang / passage à niveau<br>railroad crossing  | 16:54  | 16:42  | 16:31  |
| 301 |                  | 174.82 | 6.58  | RD/TD/SA             | Rostockweg               | spoorwegovergang / passage à niveau<br>railroad crossing  | 16:55  | 16:42  | 16:31  |
| 302 |                  | 174.99 | 6.40  | RA/AD/TR             | Henry Fordlaan           | spoorwegovergang / passage à niveau<br>railroad crossing (2x)   | 16:55  | 16:43  | 16:32  |
| 303 |                  | 175.83 | 5.56  | VL/FR/TL<br>RD/TD/SA | Vosseschijnstraat        | spoorwegovergang / passage à niveau<br>railroad crossing (8x)   | 16:56  | 16:44  | 16:33  |

|     | Locatie         | km +          | km -        |                      | straat                     | aanwijzing           | 42KM/U       | 44KM/U       | 46KM/U       |
|-----|-----------------|---------------|-------------|----------------------|----------------------------|----------------------|--------------|--------------|--------------|
| 304 |                 | 179.66        | 1.73        | VL/FR/TL<br>RA/AD/TR | Straatsburgbrug            |                      | 17:01        | 16:49        | 16:38        |
| 311 |                 | 180.44        | 0.96        | VL/FR/TL<br>LA/AG/TL | Mexicostraat               |                      | 17:03        | 16:50        | 16:39        |
| 312 |                 | 180.81        | 0.58        | RD/TD/SA             | Kattendijk Oostkaai        | Mexicobrug           | 17:03        | 16:51        | 16:39        |
| 313 |                 | 181.02        | 0.37        | RD/TD/SA             | Kattendijk Oostkaai        |                      | 17:03        | 16:51        | 16:40        |
| 314 | <b>Aankomst</b> | <b>181.39</b> | <b>0.00</b> | <b>RD/TD/SA</b>      | <b>Kattendijk Oostkaai</b> | <b>Schengenplein</b> | <b>17:04</b> | <b>16:51</b> | <b>16:40</b> |

