

**TECHNISCHE FICHE BELGISCH  
KAMPIOENSCHAP VELDRIJDEN U15-MASTERS  
& ELITE 3 - 2022**

**\*\*\***

**FICHE TECHNIQUE CHAMPIONNAT DE  
BELGIQUE CYCLO-CROSS U15-MASTERS &  
ELITE 3 - 2022**

## **INHOUDSOPGAVE -- TABLE DE CONTENU**

<b>1. ALGEMEEN -- GÉNÉRAL .....</b>	<b>3</b>
<b>2. WEDSTRIJD(EN) -- ÉPREUVE(S).....</b>	<b>5</b>
<b>3. INSCHRIJVINGEN -- INSCRIPTIONS .....</b>	<b>8</b>
<b>4. PARCOURS -- CIRCUIT.....</b>	<b>9</b>
<b>5. AANKOMSTZONE -- ZONE D'ARRIVÉE .....</b>	<b>11</b>
<b>6. ACCOMODATIES -- ACCOMODATIONS .....</b>	<b>11</b>
<b>7. TOEGANGSWEGEN TOT HET EVENEMENT -- ROUTES D'ACCÈS À L'ÉVÉNEMENT .....</b>	<b>12</b>
<b>8. PARKINGS.....</b>	<b>12</b>

## 1. ALGEMEEN -- GÉNÉRAL

### ORGANISATIE -- ORGANISATION:

<b>Datum organisatie BK -- date de l'organisation du CB</b>	zondag -- dimanche, 27/11/2022
<b>Gemeente – Commune</b>	Commune de Flémalle
<b>Discipline</b>	Cyclo-cross
<b>Categorie – catégorie</b>	U15 – Masters – Elite 3

### ALGEMENE CONTACTGEGEVENS ORGANISATIE -- DONNÉES GÉNÉRALES DE L'ORGANISATION:

<b>(Organisatie – Organisation – Commune de Flémalle)</b>	Dhr. Vincent Prévot +32 (0) 471 67 44 88 <a href="mailto:vicen586@hotmail.com">vicen586@hotmail.com</a>
---	---

**ALGEMENE CONTACTGEGEVENS BELGIAN CYCLING -- DONNÉES GÉNÉRALES BELGIAN CYCLING:**

<p><b>Coördinator sport, technisch en logistiek -- coordinateur sport et logistique</b></p>	<p>Dhr. Kris Van Steen Rue de Bruxelles 482, 1480 Tubize +32 (0) 2 349 19 65 (tijdens de kantooruren) +32 (0) 478 28 07 64 (op de dag van het BK) <a href="mailto:kris.van.steen@belgiancycling.be">kris.van.steen@belgiancycling.be</a></p>
<p><b>Coördinator events, VIP &amp; hospitality -- coordinateur événements, VIP et hospitality</b></p>	<p>Dhr. Yannick Godfirnon Rue de Bruxelles 482, 1480 Tubize +32 (0) 2 349 19 11 (tijdens de kantooruren) +32 (0) 493 45 46 09 (op de dag van het BK) <a href="mailto:yannick.godfirnon@belgiancycling.be">yannick.godfirnon@belgiancycling.be</a></p>
<p><b>Coördinator marketing en sponsoring</b></p>	<p>Dhr. Kris Sommerijns Rue de Bruxelles 482, 1480 Tubize +32 (0) 2 349 19 18 (tijdens de kantooruren) +32 (0) 477 64 10 89 (op de dag van het BK) <a href="mailto:kris.sommerijns@belgiancycling.be">kris.sommerijns@belgiancycling.be</a></p>
<p><b>Persverantwoordelijke -- chef de presse</b></p>	<p>Dhr. Guy Vermeiren Rue de Bruxelles 482, 1480 Tubize +32 (0) 2 349 19 60 (tijdens de kantooruren) +32 (0) 477 47 77 31 (op de dag van het BK) <a href="mailto:guy.vermeiren@belgiancycling.be">guy.vermeiren@belgiancycling.be</a></p>
<p><b>Coördinator veldritcommissie -- coordinateur commission cyclo-cross</b></p>	<p>Dhr. Eddy Lissens +32 (0) 475 30 82 34 <a href="mailto:eddy.lissens@belgiancycling.be">eddy.lissens@belgiancycling.be</a></p>
<p><b>Voorzitter College van Commisarissen</b></p>	<p>Dhr. Ludo Smeyers</p>
<p><b>Aankomstrechter</b></p>	<p>Dhr. Bernard Tonglet</p>

## 2. WEDSTRIJD(EN) – ÉPREUVE(S)

### 2.1. Programma -- programme

zondag -- dimanche // 27.11.2022		
Begin	Eind	Categorie -- Catégorie
9u00	10u15	Parcoursverkenning, enkel voor deelnemers die een geldig polsbandje dragen. Reconnaissance du circuit, uniquement pour des participants portant un bracelet valable.
10u30	11u15	Masters B en 1 min na de Masters B de categorieën C-D-Dames(45 minuten)
11u45	12u30	Elite 3 en 1 min na de Elite 3 de Masters A (45 minuten)
12u35	13u15	Parcoursverkenning, enkel voor deelnemers die een geldig polsbandje dragen. Reconnaissance du circuit, uniquement pour des participants portant un bracelet valable.
13u30	13u50	U15 – Meisjes – 12-13-14 jaar (20 minuten) U15 – Filles – 12-13-14 ans (20 minutes)
14u25	14u45	U15 – Jongens – 12 jaar (20 minuten) U15 – Garçons – 12 ans (20 minutes)
15u10	15u32	U15 – Jongens – 13 jaar (22 minuten) U15 – Garçons – 13 ans (22 minutes)
16u00	16u25	U15 – Jongens – 14 jaar (25 minuten) U15 – Garçons – 14 ans (25 minutes)
<b>Huldiging telkens onmiddellijk na iedere wedstrijd (1-2-3)!</b> <b>Cérémonie protocolaire immédiatement après chaque épreuve (1-2-3)!</b>		

### 3. KANDIDATUREN – CANDIDATURES

- Kandidaturen online via [www.belgiancycling.be](http://www.belgiancycling.be) tot 11 november 2022.  
Candidatures en ligne via [www.belgiancycling.be](http://www.belgiancycling.be) jusqu'au 11 novembre 2022.
  - Renners met een vergunning “Fun of Promo” zijn niet toegelaten.  
Coureurs avec une licence “Fun ou Promo” ne sont pas autorisés
  - Aan het Belgisch kampioenschap voor Elite 3 en Masters mogen alleen volgende renners deelnemen:
    - o Renners met de Belgische nationaliteit, als:
      - Belgian Cycling, Cycling Vlaanderen- of FCWB-vergunninghouder categorie Elite 3 of Master,
      - houder van een vergunning als Elite 3 of Master bij een buitenlandse nationale federatie
- Seuls les coureurs mentionnés ci-après peuvent participer au championnat de Belgique pour Elite 3 et Masters :
- o Les coureurs ayant la nationalité belge, et qui sont :
    - détenteur d'une licence Belgian Cycling, FCWB ou Cycling Vlaanderen en tant qu'Elite3 ou Master,
    - détenteur d'une licence en tant qu'Elite 3 ou Master auprès d'une fédération nationale étrangère.
    -
  - Geen dagvergunning mogelijk.  
Pas de licence journalier possible.
  - Er zullen titels voor Dames uitgereikt worden. Alle dames rijden mee met de wedstrijd heren Masters C/D.  
Des titres pour les dames seront décernés. Toutes les dames participeront à la compétition des Masters C/D masculins.
  - De 80%-regel zal niet worden toegepast: gedubbelde renners worden niet uit wedstrijd genomen.  
La règle des 80% ne sera pas appliquée : les coureurs doublés ne devront pas quitter l'épreuve.

Uitgezonderd de bepalingen van art. 2.2.002 B kan een renner/renster enkel aan het BK deelnemen in de categorie van zijn eerste vergunning bij aanvang van het seizoen van de desbetreffende discipline. Enkel wanneer de renner/renster in de loop van het seizoen van de desbetreffende discipline naar een hogere categorie overgaat of binnen dezelfde categorie naar een UCI of profstatuut overgaat kan hij aan het BK voor zijn nieuwe categorie deelnemen. Omgekeerd (een renner die in de loop van het seizoen van de desbetreffende discipline naar een lagere categorie of binnen dezelfde categorie van een prof en/of UCI statuut naar een clubstatuut overgaat) kan dit echter niet

Sauf les dispositions reprises dans l'art. 2.2.002 B, un coureur participera juste au Championnat de Belgique dans la catégorie de sa première licence du début de la saison de la discipline concernée. Seul quand le coureur monte de catégorie au courant de la saison de la discipline concernée ou change vers un statut UCI ou statut professionnel dans la même catégorie il/elle pourra participer au Championnat de Belgique dans sa nouvelle catégorie. L'inverse, un coureur qui descend de catégorie au courant de la

saison de la discipline concernée ou qui change d'un statut UCI ou de professionnel vers un statut de club dans la même catégorie, ne sera cependant pas possible.

De **startorde** tijdens het nationaal kampioenschap **voor U15** zal bepaald worden per lottrekking, volgens hierna vermelde procedure bij het afhalen van het rugnummer:

- 1) Alle renners die tijdens het huidige veldritseizoen minimaal 1 top 5 plaats behaalden in een officiële wedstrijd van Cycling Vlaanderen, FCWB of Belgian Cycling tot op de uiterste datum van kandidatuurstelling en die tijdig hun inschrijvingsmodaliteiten vervulden op de dag van de wedstrijd;
- 2) Alle andere renners;
- 3) Alle renners die niet tijdig hun inschrijvingsmodaliteiten vervulden op de dag van de wedstrijd.

**L'ordre de départ** lors du championnat national **pour U15** sera déterminé par tirage au sort, selon la procédure renseignée ci-après lors du retrait du numéro de dossard:

- 1) Tous les coureurs qui lors de l'actuelle saison de cyclo-cross ont au moins remporté un top 5 dans une épreuve officielle de Cycling Vlaanderen, la FCWB ou Belgian Cycling jusqu'à la date ultérieure de rentrée des candidatures et qui ont rempli les modalités d'inscription le jour de la course;
- 2) Tous les autres coureurs
- 3) Tous les coureurs qui n'ont pas rempli à temps leurs modalités d'inscription le jour de la course

Voor de **Masters/Elite 3**: startorde in alle wedstrijden volgens de laatst gepubliceerde nationale ranking, renners die niet in dit klassement voorkomen krijgen hun startplaats na lottrekking toegewezen.

L'ordre de départ pour chaque épreuve sera établi suivant le dernier classement national publié. L'ordre de départ des coureurs qui ne figurent pas dans ce classement sera établi par un tirage au sort.

## 4. INSCHRIJVINGEN -- INSCRIPTIONS

### 4.1. Permanentie (inschrijving en uitreiking rugnummers en transponders) -- inscription et distribution dossards et transpondeurs

Locatie/adres -- lieu/adresse: Salle Omnisport – Rue du beau site 25, 4400 Flémalle

Vanaf -- à partir de: 8u50

Iedere renner krijgt bij de inschrijving 2 polsbandjes (1 renner + 1 begeleider). Iedereen zal permanent dit polsbandje dragen (ook de renners).

Iedere renner dient ingeschreven te zijn ten laatste 1 uur voor de start van zijn categorie.

Chaque coureur recevra 2 bracelets à l'inscription (1 coureur + 1 accompagnateur). Tout le monde devra porter ce bracelet à tout moment (y compris les coureurs).

Chaque coureur doit être inscrit au plus tard une heure avant le départ de sa catégorie.

#### **Aankomstregistratie en tijdopname**

Renners die zelf over een transponder beschikken, dienen hun eigen transponder te gebruiken.

De overige renners krijgen een transponder voor de aankomstregistratie ter beschikking aan de inschrijving. Deze transponder moet aan de voet (enkel) met de velcro-strip bevestigd worden (zie foto).

De transponders dienen terugbezorgd te worden onmiddellijk na de wedstrijd bij de minibus van Belgian Cycling.

**Niet teruggebrachte of verloren transponders zullen aan de renner verrekend worden (€ 100/renner).**

#### **Enregistrement des arrivées et des temps de passage**

Les concurrents qui ont leur propre transpondeur devront utiliser cet outil.

Les autres coureurs recevront un transpondeur pour l'enregistrement automatique aux inscriptions. Ce transpondeur est à fixer à la cheville avec du velcro adhésif (comme sur la photo).

Les transpondeurs devront être retournés immédiatement après l'épreuve à la camionnette de Belgian Cycling.



**Un transpondeur perdu ou non rendu sera chargé au coureur à € 100/coureur.**



## 5. PARCOURS -- CIRCUIT

### A) PLATTEGROND -- PLANS:

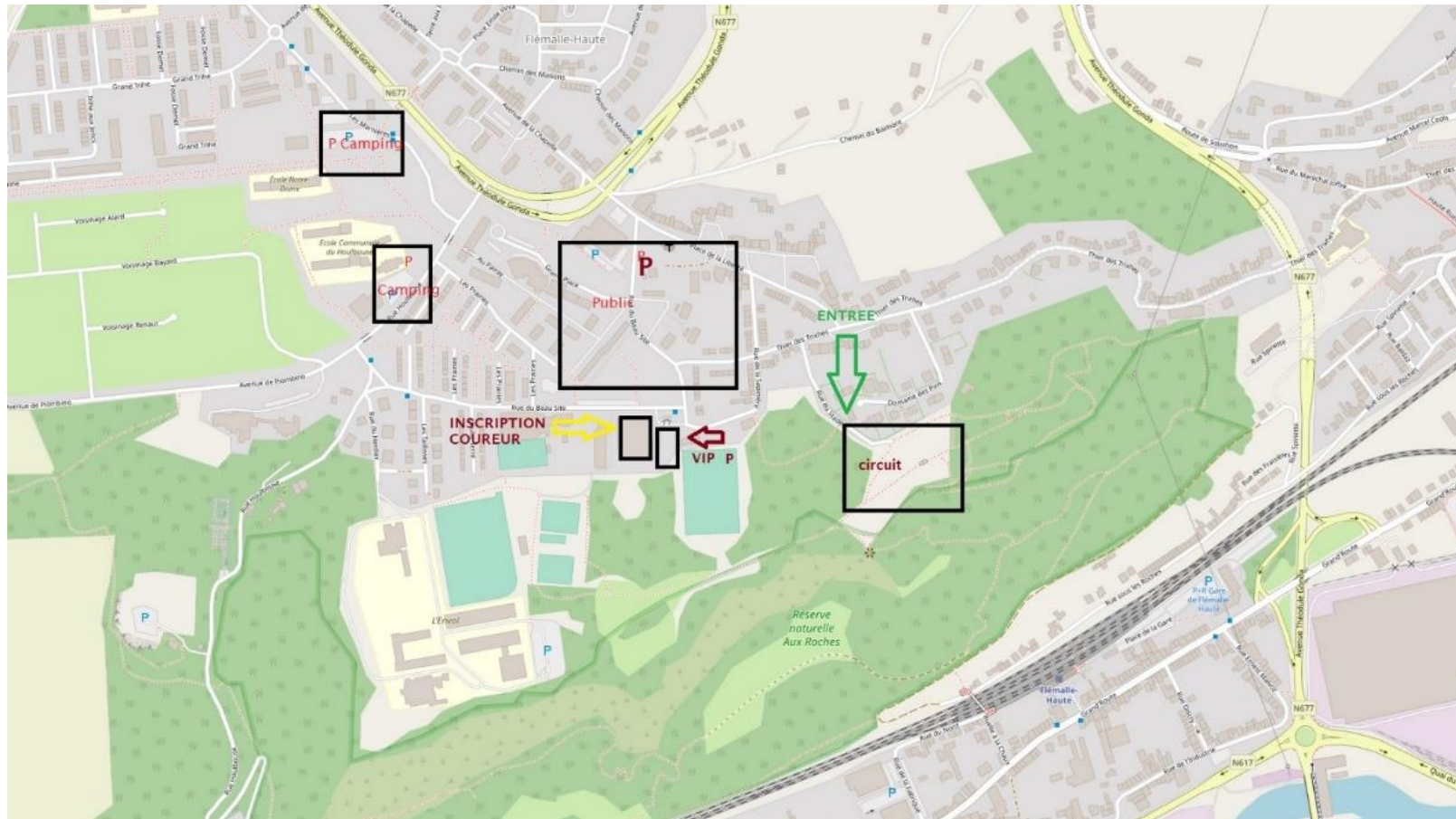

## B) WEGWIJZER -- ITINÉRAIRE:

- **Officiële start -- départ officiel:**

Locatie/adres -- lieu/adresse: Rue du stade

- **Aankomst -- arrivée**

Locatie/adres -- lieu/adresse: Rue du stade

- **Parcours -- circuit:**

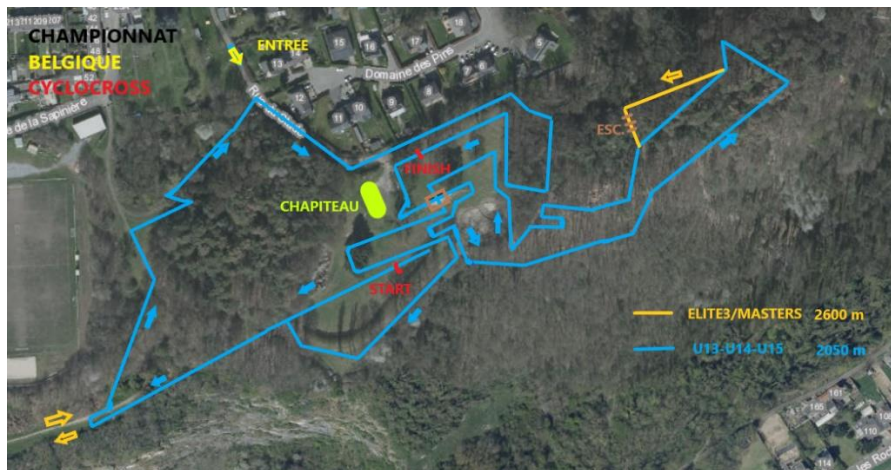

### 5.1. Totale lengte parcours -- longueur totale du circuit

De totale lengte van het parcours bedraagt 2,100 kilometer – U15

La longueur totale du parcours est de 2,600 kilometer – Masters & Elite

### 5.2. Officiële parcoursverkenning -- reconnaissance officielle du circuit

De officiële parcoursverkenning voor de deelnemers aan het Belgische Kampioenschap is mogelijk op woensdag 23 november 2021 tussen 14u00 en 16u00.

La reconnaissance officielle du circuit pour les participants du Championnat de Belgique est possible le mercredi 23 novembre 2021 entre 14h00 et 16h00.

**Opgelet -- Attention:**

Op zaterdag 26 november is er geen parcoursverkenning mogelijk, door verschillende randactiviteiten die zullen doorgaan op en rond het parcours.

Le samedi 26 novembre, il est impossible de faire une reconnaissance du circuit en raison des diverses activités qui auront lieu sur et autour du circuit.

## **6. AANKOMSTZONE -- ZONE D'ARRIVÉE**

### **6.1. Adres -- adresse**

### **6.2. Inkomprijs -- prix d'entrée**

7 euro algemene inkom / 6 euro voor houders van een lidkaart Belgian Cycling/Cycling Vlaanderen of FCWB / gratis voor houders van een officiële kaart Belgian Cycling // 7 euro entrée générale / 6 euro pour cartes membres Belgian Cycling/Cycling Vlaanderen ou FCWB / gratuit cartes officielles Belgian Cycling.

### **6.3. Podium**

Locatie/adres -- lieu/adresse: aan de finish

### **6.4. Opmaken uitslag -- rédaction des résultats**

Locatie/adres -- lieu/adresse: minibus Belgian Cycling ter hoogte van de aankomst

## **7. ACCOMODATIES -- ACCOMODATIONS**

### **7.1. Kleedkamers -- vestiaires**

Locatie/adres -- lieu/adresse: Salle Omnisport – Rue du beau site 25, 4400 Flémalle

### **7.2. Vergaderzaal en briefing college van commissarissen en organisatie -- salle de réunion et briefing du collège des commissaires et organisation**

Locatie/adres -- lieu/adresse : Salle Omnisport – Rue du beau site 25, 4400 Flémalle

### **7.3. Antidopingcontrole -- controle antidopage**

Locatie/adres -- lieu/adresse: Salle Omnisport – Rue du beau site 25, 4400 Flémalle

#### **7.4. Perszaal -- salle de presse**

Locatie/adres: Salle Omnisport – Rue du beau site 25, 4400 Flémalle

#### **7.5. E.H.B.O -- premiers soins**

Het Rode Kruis met een vaste post op het parcours.

La Croix Rouge avec un poste fixe sur le circuit.

#### **7.6. Uitbetaling prijzengeld -- remise des prix**

De uitbetaling van het prijzengeld gebeurt steeds via overschrijving. --

La remise des prix est toujours fait par virement bancaire.

## **8. TOEGANGSWEGEN TOT HET EVENEMENT – ROUTES D'ACCÈS À L'ÉVÉNEMENT**

Verplichte PPO voor alle geaccrediteerden -- PPO obligatoire pour toute personne accréditée:

E42 – Afrit/Sortie 4 Flémalle

## **9. PARKINGS**

### **9.1. Teams**

Locatie/adres -- lieu/adresse: Rue Houlbouse, 4400 Flémalle

### **9.2. Pers -- presse**

Locatie/adres -- lieu/adresse: Salle Omnisport – Rue du beau site 25, 4400 Flémalle

### **9.3. Officials**

Locatie/adres -- lieu/adresse: Salle Omnisport – Rue du beau site 25, 4400 Flémalle