

**TECHNISCHE FICHE BELGISCH
KAMPIOENSCHAP
JUNIORS - 2023**

**FICHE TECHNIQUE CHAMPIONNAT DE
BELGIQUE JUNIORS - 2023**

INHOUDSOPGAVE -- TABLE DE CONTENU

1. ALGEMEEN -- GÉNÉRAL.....	3
2. WEDSTRIJD(EN) -- ÉPREUVE(S)	5
3. INSCHRIJVINGEN -- INSCRIPTIONS	5
4. PARCOURS -- CIRCUIT	6
5. AANKOMSTZONE -- ZONE D'ARRIVÉE	9
6. ACCOMODATIES -- ACCOMODATIONS.....	9
7. TOEGANGSWEGEN TOT HET EVENEMENT -- ROUTES D'ACCÈS À L'ÉVÈNEMENT	11
8. PARKINGS.....	

1. ALGEMEEN -- GÉNÉRAL

ORGANISATIE -- ORGANISATION:

Datum organisatie BK -- date de l'organisation du CB	zondag -- dimanche, 28/05/2023
Gemeente – Commune	Gemeente Brasschaat
Discipline	Weg -- route
Categorie – catégorie	Heren en Dames Junioren -- Hommes et Dames Juniors

ALGEMENE CONTACTGEGEVENS ORGANISATIE -- DONNÉES GÉNÉRALES DE L'ORGANISATION:

Coördinator Organisatiecomité Brasschaat / Directeur du course – Coördinateur Comité d'organisation de Brasschaat	Dhr. Luc Stemersch +32 (0) 474/86 02 16 luc.stemersch@n8cycling.be
Koersdirecteur / Directeur de Course	Dhr. Luc Stemersch +32 (0) 474/86 02 16 luc.stemersch@n8cycling.be

ALGEMENE CONTACTGEGEVENS BELGIAN CYCLING -- DONNÉES GÉNÉRALES BELGIAN CYCLING:

Coördinator sport, technisch en logistiek -- coordinateur sport et logistique	Dhr. Kris Van Steen Rue de Bruxelles 482, 1480 Tubize +32 (0) 2 349 19 65 (tijdens de kantooruren) +32 (0) 478 28 07 64 (op de dag van het BK) kris.van.steen@belgiancycling.be
Coördinator events, VIP & hospitality -- coordinateur événements, VIP et hospitality	Dhr. Yannick Godfirnon Rue de Bruxelles 482, 1480 Tubize +32 (0) 2 349 19 61 +32 (0) 493 45 46 09 yannick.godfirnon@belgiancycling.be
Coördinator marketing en sponsoring	Dhr. Kris Sommerijns Rue de Bruxelles 482, 1480 Tubize +32 (0) 2 349 19 18 (tijdens de kantooruren) +32 (0) 477 64 10 89 (op de dag van het BK) kris.sommerijns@belgiancycling.be
Persverantwoordelijke -- chef de presse	Dhr. Rob Van Crombruggen Rue de Bruxelles 482, 1480 Tubize +32 (0) 2 349 19 60 (tijdens de kantooruren) +32 (0) 472 60 85 24 (op de dag van het BK) press@belgiancycling.be
Coördinator wegcommissie -- coordinateur commission route	Dhr. Luc Fontaine +32 (0) 477 46 18 78 lfontaine1@yahoo.fr
Paramedische dienst (tijdens de wedstrijd)	EMES Dhr. Patrik Bosmans +32 (0) 473 39 39 39 patrik@emes.be
Voorzitter College van Commissarissen BK Dames	Dhr. Peter Bollen
Voorzitter College van Commissarissen BK Heren	Dhr. Patrick Demunter

2. WEDSTRIJD(EN) – ÉPREUVE(S)

2.1. Programma -- programme

Zondag -- dimanche // 28.05.2023		
Begin	Eind	Categorie -- Catégorie
09u00	10u15	Inschrijvingen Dames Junioren
11u30	13u45	Inschrijvingen Heren Junioren
11u00	12u50	Wedstrijd Dames Junioren
14u30	17u30	Wedstrijd Heren Junioren
Huldiging telkens onmiddellijk na iedere wedstrijd (1-2-3)! Cérémonie protocolaire immédiatement après chaque épreuve (1-2-3)!		

3. INSCHRIJVINGEN -- INSCRIPTIONS

3.1. Permanentie (inschrijving en uitreiking rugnummers) -- inscription et distribution dossards

Locatie/adres -- lieu/adresse: Aralea – cafetaria, Graaf Reusendreef 2 - Brasschaat

- **Tijdstip -- horaire:**

Dames Junioren -> 09u00-10u15

Heren Junioren -> 11u30-13u45

3.2. Frequentie Radio Tour -- fréquence Radio Tours

160.10625 Mhz

4. PARCOURS -- CIRCUIT

A) PLATTEGROND -- PLANS:



B) WEGWIJZER -- ITINÉRAIRE:

- **Officiële start -- départ officiel:**

Locatie/adres -- lieu/adresse: Hemelakkers 1 - Brasschaat

- **Aankomst -- arrivée:**

Locatie/adres -- lieu/adresse: Hemelakkers 1 - Brasschaat

- **Parcours -- circuit:**

Start	Hemelakkers nr 9	0,00	0,00
	LA Mikse Baan	0,19	0,19
	RA Bredabaan N1	0,09	0,27
	Bredabaan Waste zone-bevoorrading	0,06	0,33
	Bredabaan Einde Waste Zone	0,78	1,11
	LA Guyotdreef	2,29	2,56
	LA Lage Kaart	0,80	3,36
	RA Hoogboomsteenweg	1,55	4,91
	LA Max HermanLei	0,74	5,65
	LA Paulusstraat	1,48	7,13
	RA Hoge Kaart	0,42	7,55
	RA Lage Kaart	0,27	7,82
	LA GuyLei	0,84	8,66
	LA d'Oultremontlei	0,24	8,90
	RondPunt Frilinglei	0,57	9,47
	RA Baillet LatourLei	0,14	9,61
	RD kruispunt Donksesteenweg - Baillet	0,59	10,20
	LA VriesdonkAkker	0,60	10,80
	RA VosholLei	0,30	11,10
	LA BredaBaan - Rechterbaanvak	0,40	11,50
	RA Hemelakkers	1,20	12,70
Aankomst	Hemelakkers nr 9	0,72	13,42

- **Bevoorradings- afvalzone -- zone ravitaillement-déchets**

Locatie/adres -- lieu/adresse: Bredabaan (vanaf/de 0.6 km tot/à 1 km)

- **Afleiding volgagens / Deviations voitures suiveuses:**

Locatie/adres -- lieu/adresse: 900m voor de aankomstlijn LINKS af draaien Oude Baan , van daar via Bredabaan terug naar standplaats. Heel dit traject is op de openbare weg en de verkeersregels MOETEN gevolgd worden. / 900 m avant la ligne d'arrivée, tournez à GAUCHE sur Oude Baan, puis revenez à l'emplacement en passant par Bredabaan. Tout cet itinéraire se déroule sur des routes publiques et les règles de circulation DOIVENT être respectées.

- **Route volgagens naar de start:**

De volgagens (sportdirecteurs) rijden van hun standplaats (Door Verstraetenlei , Armand Reusensplein , GIB) naar de start via Mikse Baan, Links aan de lichten van het Kruispunt Mikse Baan - Augustijnslei - Bredabaan en zo naar kruispunt met Bredabaan - Hemelakkers waar ze links de Hemelakkers inrijden naar hun vertrekpositie .Daar lijnen ze op volgens nummer beginnend aan het bord Start Ploegleiders . Heel dit traject is op de openbare weg en de verkeersregels MOETEN gevolgd worden. / Les voitures suiveuses (directeurs sportifs) partent de leur position de parking (Door Verstraetenlei , Armand Reusensplein , GIB) vers le départ via Mikse Baan, à gauche aux feux de l'intersection Mikse Baan - Augustijnslei - Bredabaan et ensuite à l'intersection Bredabaan - Hemelakkers où ils tournent à gauche dans Hemelakkers jusqu'à leur position de départ, où ils s'alignent par numéro à partir du panneau Start Ploegleiders . L'ensemble du parcours se fait sur des routes publiques et le code de la route DOIT être respecté.

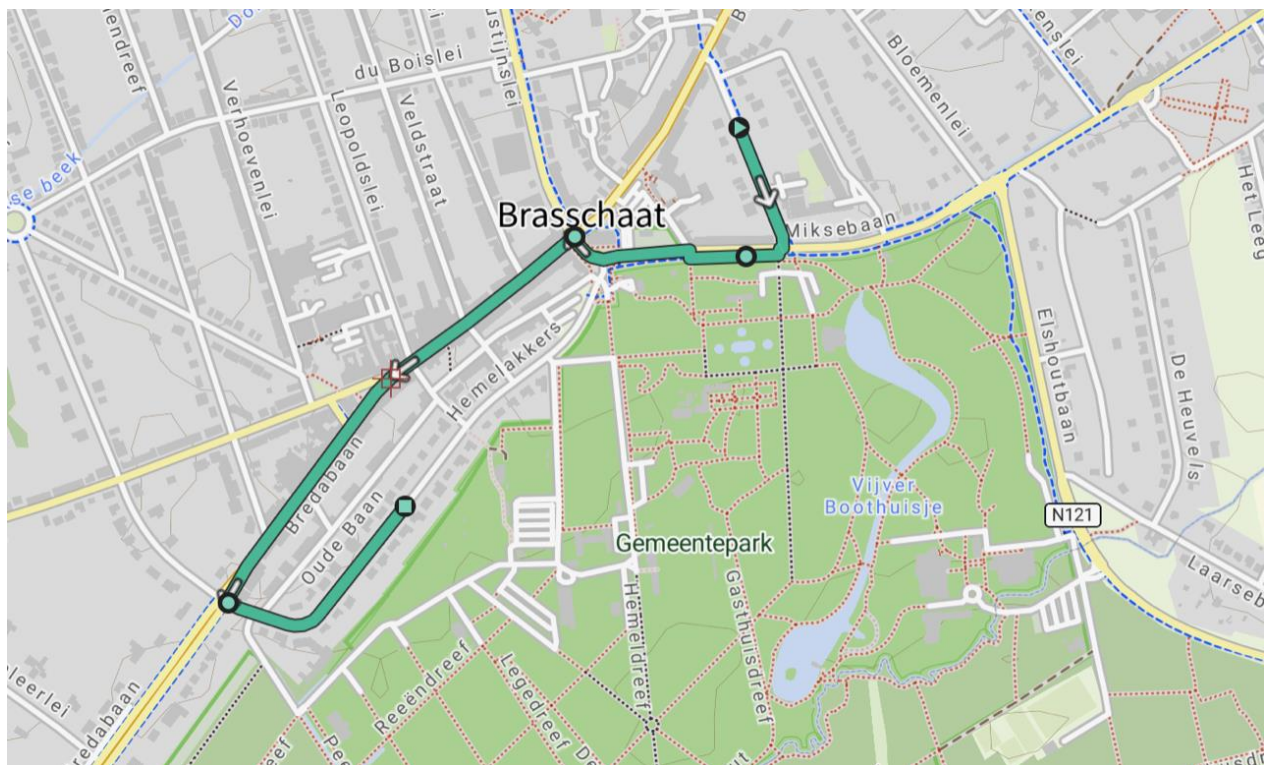

4.1. Totale lengte parcours -- longueur totale du circuit

Het parcours is hetzelfde voor zowel de Dames Junioren als voor de Heren Junioren. - Le parcours est le même pour les Dames Juniors que pour les Hommes Juniors.

De lengte van 1 lokale ronde bedraagt 13,40 kilometer. - La longueur d'un tour local est de 13,40 kilomètres.

De lengte van het totaal af te leggen parcours bedraagt 67,00 kilometer voor de Dames Junioren en 120,60 kilometer voor de Heren Junioren. - La longueur totale du parcours est de 67,00 kilomètres pour les Dames Juniors et de 120,60 kilomètres pour les Hommes Juniors.

4.2. Aantal af te leggen rondes (per categorie) -- nombre de tours à parcourir

Er zullen 5 lokale rondes van 13,40 kilometer afgelegd worden door de Dames Junioren en 9 lokale rondes van 13,40 kilometer door de Heren Junioren. - Il y aura 5 tours locaux de 13,40 kilomètres pour les Dames Juniors et 9 tours locaux de 13,40 kilomètres pour les Hommes Juniors.

5. AANKOMSTZONE -- ZONE D'ARRIVÉE

5.1. Adres – adresse

Hemelakkers 1 – Brasschaat

5.2. Inkomprijs -- prix d'entrée

De toegang voor het publiek tot het parcours van dit Belgisch Kampioenschap is gratis. - L'accès à ce championnat de Belgique est gratuit.

5.3. Podium

Locatie/adres -- lieu/adresse: Hemelakkers 1 – Brasschaat

5.4. Opmaken uitslag -- rédaction des résultats

Locatie/adres -- lieu/adresse: Hemelakkers 1 – Brasschaat

6. ACCOMODATIES -- ACCOMODATIONS

Locatie/adres -- lieu/adresse: Aralea – cafetaria, Graaf Reusendreef 2 - Brasschaat

6.1. Kleedkamers -- vestiaires

Locatie/adres -- lieu/adresse: GIB – Sportzaal gebouw E / Salle de sport Batiment E – Miksebaan - Brasschaat

6.2. Vergaderzaal en briefing college van commissarissen, organisatie en ploegleiders -- salle de réunion et briefing du collège des commissaires et organisation

Locatie/adres -- lieu/adresse: Aralea – 1^e verdieping/étage – Graaf Reusensdreef 2 - Brasschaat

Tijdstip -- horaire: 9u30 voor de wedstrijd Dames Juniores

Tijdstip – horaire: 13u15 voor de wedstrijd Heren Juniors

6.3. Antidopingcontrole -- controle antidopage

Locatie/adres -- lieu/adresse: Aralea, Gelijkvloers/rez-de-chaussée, Graaf Reusensdreef 2 – Brasschaat

6.4. Perszaal -- salle de presse

Locatie/adres -- lieu/adresse: Aralea, Gelijkvloers/rez-de-chaussée, Graaf Reusensdreef 2 – Brasschaat

Opgelet: vooraf aanmelden steeds verplicht via press@belgiancycling.be.

Attention: L'inscription préalable est toujours obligatoire à l'adresse press@belgiancycling.be

6.5. E.H.B.O -- premiers soins

Locatie/adres vaste post -- lieu/adresse poste fixe: Parking Oude Baan - Brasschaat

7. TOEGANGSWEGEN TOT HET EVENEMENT – ROUTES D'ACCÈS À L'ÉVÉNEMENT

Verplichte PPO voor alle geaccrediteerden -- PPO obligatoire pour toute personne accréditée.

PPO Renners: E19 Afrit 5 / Sortie 5 Kleine Bareel

PPO VIP / Officials / Pers: E19 Afrit 5 / Sortie 5 Kleine Bareel

8. PARKINGS



8.1. Teams

Locatie/adres -- lieu/adresse:

- Door Verstraeten Lei (inrijden via Bredabaan, uitrijden via Mikse Baan)
- Aramand Reusenplein
- Speelplaats GIB

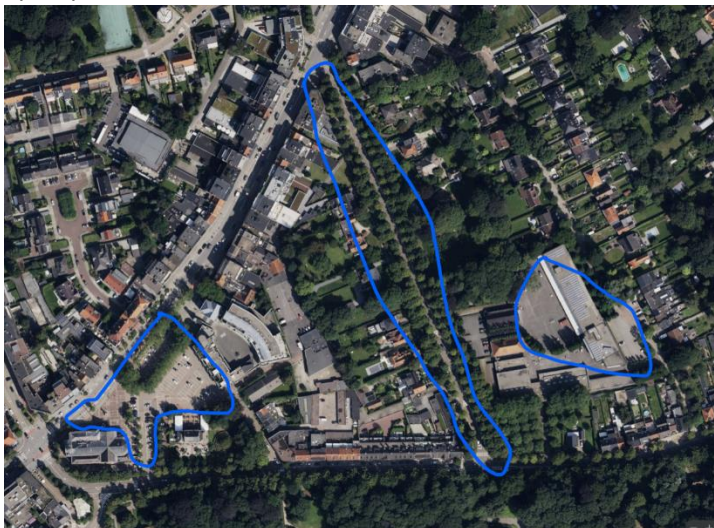

Pers -- presse

Locatie/adres -- lieu/adresse: Parking Oude Baan

8.2. Officials

Locatie/adres -- lieu/adresse: Parking Oude Baan