



BEVEREN
VERBINDT

De organisatie 2022...



Algemene leiding:

Natasja Verbuyst, secretaris CHW
Walhof 5 bus 001, 9120 Beveren
gsm: 0471.66.81.65
e-mail: william.vettenburg@telenet.be
website: www.chwbeveren.be

| | |
|---|--|
| CHW-voorzitter | William Vettenburg |
| Veiligheidscoördinator | William Vettenburg |
| Koersdirecteur: | William Vettenburg |
| Ondervoorzitter & Verantwoordelijke seingever | Franky Mangnus |
| | Hugo Meirte / Rudi Roets |
| Technische raadgever: | Erik Van Gothem |
| Verantwoordelijke sponsors: | Rudi Hesters |
| Wagens rode vlag: | Pilootwagens Deceuninck (Herman & Betty) |
| Wagen groene vlag: | Waasland Automotive - Jeaninne Strooband |
| Wagens voor WBV: | BMW De Schepper |
| | Waasland Automotive |
| Bezemwagen: | TTC |
| Tijdsopname: | Motorbegeleiding.com |
| Verantwoordelijke prijzen & premies: | Erik Van Gothem |
| Medische assistentie: | First Aid @ Events |
| Wedstrijdgenesheer: | Wilfried Colmonts |
| Geluidstechniek/speaker: | Dierckx / Gerry Van Gasse |
| Ontvangst: | Rudi Hesters |
| Technische assistentie: | Lieven Verstraeten / Rudy Verbuyst |
| Coördinators Federale Politie: | Claes Ivo & Alexander De Baets |
| Bereden politie verkeerspost Zelzate: | Robert Van Eenaeme |
| Mobiele seingever | Motorbegeleiding.com |
| Lokale politie Beveren | |



BEVEREN
VERBINDT

GOED OM WETEN...



Over de Grote Prijs Gemeente Beveren 2022

Permanentie

De permanentie wordt voorzien in de **cafétaria van Atletiek**

Volharding

aan het Gemeentelijk Atletiekstadion in de Beverse sportzone waar zich ook de sporthal bevindt,

Klapperstraat 103, 9120 Beveren, tel 03 755 17 19

Inschrijving en overhandiging van rugnummers gebeuren daar **vanaf 10u30**.

Briefing

De briefing en lottrekking voor de volgwagens van de verschillende wielerploegen zal gebeuren aan de inschrijvingstafel in de cafétaria van de Atletiekclub om **11u30**

Start

Volgwagens stellen zich op vooraan in de Kasteeldreef.

Het *officieuze* vertrek is voorzien om **13u30** op de Grote Markt, t.h.v. **café Sportief**.

De *officiële* start geschiedt op de Zandstraat t.h.v. nr.136.

Dit is aan het kilometer 0 bord (bord staat midden van de weg!)

Bevoorrading

Deze bevindt zich in de **Lindenlaan**. Er is voldoende parking voorzien aan de wielerpiste. Er wordt op aangedrongen **niet in de straat zelf te parkeren**. Let op! De laatste 20 km geen bevoorrading meer toegestaan. (laatste twee volledige ronden)

Afleiding v.d. wagens bij aankomst

Alle volgwagens, behalve deze van de afgevaardigden, rijden de Europalaan in. Dat is een zijstraat rechts van de Kasteeldreef nabij de aankomstlijn. Het is niet toegelaten om terug te keren. **!! DOOR RIJDEN TOT ROND PUNTJE ACHTERAAN !!**

Voertuigen met een "A" mogen verder tot voorbij de aankomstlijn

Kleedkamers

Op het Atletiekterrein in de Sportzone Klapperstraat (aan permanentie)

Neutrale wagens

2 wagens + 1 moto van "NHT-Vision (Mel Avonds)"

Medische controle

Café De Mart, Grote Markt Beveren. de anti-lokale dopingwetgeving is van kracht.



BEVEREN
VERBINDT

DE PREMIES...



VERDELING 2022

**Er zijn voor €350 premies,
verdeeld als volgt:**

Op de grote omloop zijn er geen premies te betwisten.

In de 8 plaatselijke ronden zijn er 7 premies te verdienen van telkens 50 euro Einde van de 1e, 2e, 3e, 4e, 5e, 6e en 7e ronde

Wielervedstrijden: Belangrijke tips voor de weggebruikers.

Breek niet door de wedstrijd!

Het is verboden om door een wielervedstrijd heen te breken, voor alle weggebruikers. Concreet wil dit zeggen dat weggebruikers de afgesloten weg/parcours pas mogen betreden of kruisen na doorgang van de groene vlag. Bij het naderen van een groep renners die aan een wielervedstrijd deelnemen, moet elke bestuurder onmiddellijk uitwijken en stoppen.

Respecteer de seingever!

Bij een wielervedstrijd worden seingeveren ingezet om de veiligheid te verzekeren. Een belangrijke voorwaarde voor deze veiligheid is het respecteren van de bevelen die door de seingever worden gegeven. Het bord C3 dat seingeveren bij zich hebben, betekent volgens de wet "Verboden toegang, in beide richtingen, voor iedere bestuurder", en moet als dusdanig gerespecteerd worden.

De verzekering kan een eventuele tussenkomst weigeren wanneer de weggebruiker in een ongeval terechtkomt door het negeren van deze regels.



BEVEREN
VERBINDT

De afgevaardigden...



GROTE PRIJS van de GEMEENTE BEVEREN 43^{ste} Schaal Egide Schoeters

Maandag 4 juli 2022

Een organisatie van het C.H.W. Beveren

College der commissarissen Grote Prijs Gemeente Beveren-Schaal Schoeters

| | |
|-----------------------------|---|
| Voorzitter: | Glen Campo |
| Aankomstrechter: | Patrick Verbiest |
| Commissarissen: | Sandra Van Bogaert Erik Van Goethem Rudy Steels |
| Technisch afgevaardigde: | Filip Apers |
| Commissarissen moto: | Bert Haeck |
| Piloot Moto: | Luc Van Himste |
| Operator MYLAPS & uitsl. | Freddy Van Steen |
| Fotofinish oost Vlaanderen: | Freddy Donie |
| Telecom team jurywagen: | Melchior Avonds |
| Speaker Radio Tour: | Jan Weymeersch |

Kanaal Radio Tour 1 Frequentie 164,63125 Kanaal Intern 1 Intern Freq. Intern 168,596875-1

Het bestuur van het CHW dankt dit team voor de gewaardeerde medewerking.

AANDACHT CHAUFFEURS...

betreft volgers in wielervedstrijden.

Bestuurders van volgwapens in een wielervedstrijd, (ambulance, rode vlag, groene vlag, motorrijder, afgevaardigden, mobiele seingever, ploegleiders...), worden vriendelijk verzocht (indien mogelijk) hun **kruislichten** aan te steken tijdens de duur van de wedstrijd. Dit alles om een beter onderscheid te kunnen maken en een veiliger koersverloop te creëren. **De vier knipperlichten** gebruiken we enkel om onze collega's achter ons te waarschuwen dat we even gaan halt houden. (b.v. aan de aankomst om een afgevaardigde te laten uitstappen of op te pikken). Zo hopen we alvast de veiligheid binnen het grote peloton een extra veilige impuls te geven.



Met oprechte dank.



BEVEREN
VERBINDT

De locaties...

Waar vindt je wat in 2022 op de Schaal Schoeters

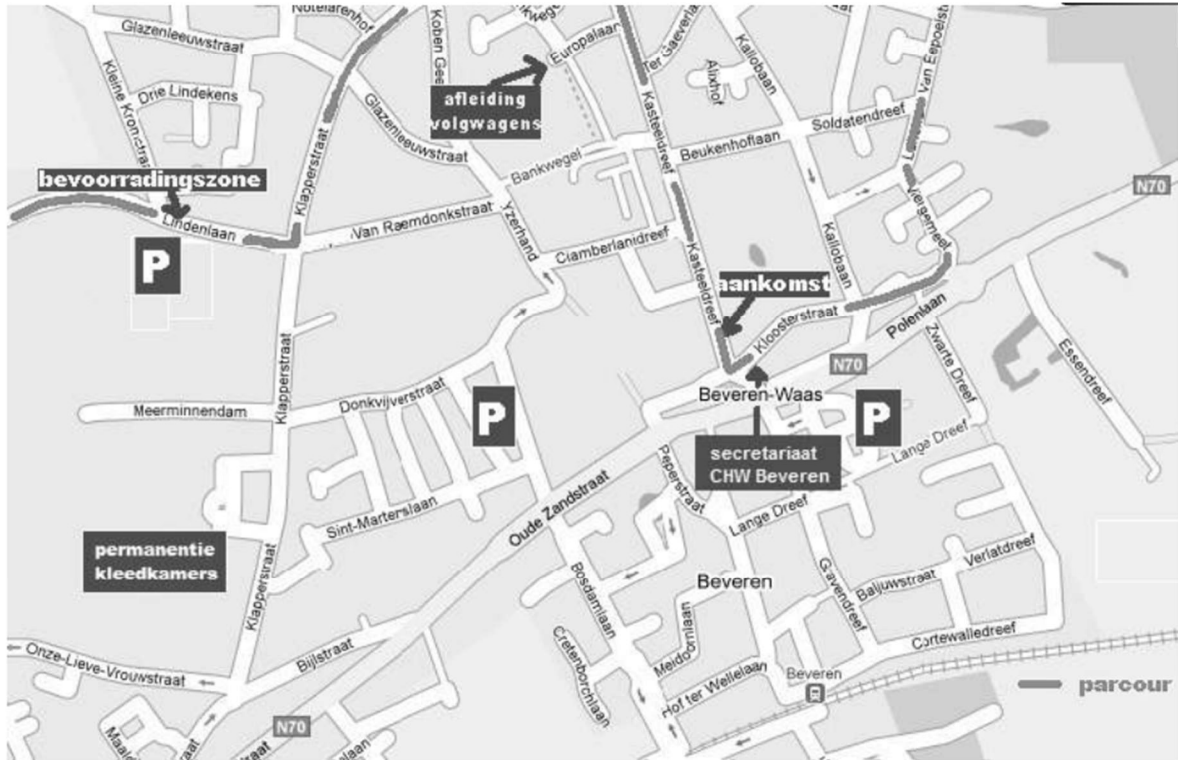

Begin waste-zone



Einde waste-zone



Deze zone bevindt zich op dezelfde locatie als de bevoorradingzone



BEVOORADINGSZONE LINDENLAAN



BEVEREN
VERBINDT

Specifiek wedstrijdreglement



Artikel 1 Organisatie

De 43^{ste} Schaal Egide Schoeters wordt georganiseerd door vzw Comité ter Heropleving Wielersport, algemeen secretariaat Natasja Verbuyst (+32 471 66 81 65), william.vettenburg@telenet.be en wordt verreden volgens de reglementen van de Belgian Cycling, dit op maandag 4 juli 2022.
De koersdirecteur is Dhr. William Vettenburg (+32 478 49 85 34)

Artikel 2 : Type wedstrijd

De wedstrijd is voorbehouden voor volgende titularissen: heren Elite/U23 met contract, Elite 2 en U23. Deze wedstrijd staat ingeschreven op de nationale kalender als IC 1.12 1

Artikel 3 : Deelneming

Conform artikel 102.1 van het KBWB reglement, staat Schaal Egide Schoeters open voor Belgische continentale UCI ploegen / Belgische UCI professionele crossteams
Belgische clubploegen
Belgische provinciale, regionale en nationale selecties (geen renners uit de WorldTour)
Maximum 3 buitenlandse clubploegen/regionale & nationale selecties (geen renners van continentale UCI-ploegen)
Maximum 5 andere buitenlandse clubploegen/regionale & nationale selecties cfr. grensakkoorden met aangrenzende federaties (NED – FRA – GBR – GER – LUX) (mits toelating van de wegcommissie) (geen renners van UCI ploegen)
Mixte ploegen: cfr. art. 2.1.008 B
Er kunnen maximaal 175 renners deelnemen en max van 25 ploegen.
Het aantal deelnemers per ploeg is vastgelegd op max. 7 renners en min. 4 renners.

Artikel 4 : Rugnummers

Rugnummers worden rechts geplaatst.

Artikel 5 : Permanentie

De permanentie is geopend van 10u30 tot 12u30 op 4 juli 2022 en heeft plaats in de cafétaria van Atletiek Volharding, Klapperstraat 103, 9120 Beveren.
De ploegleiders kunnen zich hier aanmelden voor inschrijving van de wedstrijd.

De briefing en lottrekking zal plaatsvinden om 11u30 in de permanentie.

Een veiligheidsbriefing zal plaatsvinden om 11u30 met alle chauffeurs van de organisatie, mobiele signaalgevers en federale politie thv de Sint-Martinuskerk te Beveren.

Permanentie na de wedstrijd Café Sportief, Grote Markt, 9120 Beveren

Artikel 6 : Tekenen controleblad

De renners worden verzocht het controleblad te tekenen per ploeg op het podium aan de Grote Markt ter hoogte van de Sint-Martinuskerk vanaf 12u30 tot 13u15.

Artikel 7: Radio – Tour

De wedstrijd informatie wordt uitgezonden op kanaal Radio Tour 1 = Freq. 164.63125

Elke volger in de karavaan, wagen of motor, moet verplicht deze frequentie kunnen ontvangen.

Artikel 8 : Neutrale wagens

De technische assistentie wordt verzekerd door NHT-Vision.
Deze zullen met 2 wagens & 1 moto aanwezig zijn.

Artikel 9 : Tijdslimiet

Iedere renner die later aankomt dan de tijd van de winnaar vermeerderd met 8% wordt niet weerhouden in de uitslag. Deze limiet kan in uitzonderlijke omstandigheden verhoogd worden door het college van commissarissen in samenspraak met de koersdirectie.

Artikel 10 : Klassement

Het volgende klassement is van toepassing: de uitslag van de wedstrijd.

Artikel 11: Prijzen

De prijzen worden toegekend volgens barema Belgian Cycling – Elite Ind.
1500 euro individuele prijzen verdeeld over 25 prijzen

| | | | | | | | | | |
|-------------------|-------|-------------------|-------|-------------------|-------|-------------------|-------|-------------------|-------|
| 1 ^{ste} | 260 € | 2 ^e | 200 € | 3 ^e | 150 € | 4 ^e | 125 € | 5 ^e | 100 € |
| 6 ^e | 75 € | 7 ^e | 60 € | 8 ^{ste} | 50 € | 9 ^e | 40€ | 10 ^e | 40 € |
| 11 ^e | 30 € | 12 ^e | 30 € | 13 ^e | 30 € | 14 ^e | 30 € | 15 ^e | 30 € |
| 16 ^e | 30 € | 17 ^e | 30 € | 18 ^e | 30 € | 19 ^e | 30 € | 20 ^{ste} | 30 € |
| 21 ^{ste} | 20 € | 22 ^{ste} | 20 € | 23 ^{ste} | 20 € | 24 ^{ste} | 20 € | 25 ^{ste} | 20 € |

en 500 euro clubprijzen verdeeld over 10 prijzen

| | | | | | | | | | |
|------------------|-------|----------------|------|------------------|------|----------------|------|-----------------|------|
| 1 ^{ste} | 120 € | 2 ^e | 90 € | 3 ^e | 75 € | 4 ^e | 60 € | 5 ^e | 50 € |
| 6 ^e | 30 € | 7 ^e | 30 € | 8 ^{ste} | 15 € | 9 ^e | 15 € | 10 ^e | 15 € |

De prijzen worden gestort door Belgian Cycling.

Tevens zijn er premies te betwisten op de 8 lokale omlopen van telkens 50 €, dit telkens op het einde van de 1^{ste}, 2^e, 3^e, 4^e, 5^e, 6^e en 7^e ronde.
Premies worden direct na de wedstrijd uitbetaald – Café Sportief door Erik Van Goethem

Artikel 12 : Anti-dopingcontrole

Het anti-dopingreglement van Belgian Cycling en de Vlaamse Gemeenschap is van toepassing. De anti-dopingcontrole, indien die er is, zal plaatsvinden in Café De Mart

Artikel 13 : Ceremonie

De eerste 3 renners in de einduitslag dienen zich naar het huldigingspodium te begeven op de Grote Markt, onmiddellijk na hun aankomst.

Artikel 14 : Straffen

De vastgestelde inbreuken zullen bestraft worden volgens het Belgian Cycling reglement en volgens het overeenkomstig strafbarema.

Artikel 15 : Milieu

Het is voor alle deelnemers en volgers van de Schaal Egide Schoeters streng verboden om afval op of langs de weg te gooien. In de vaste bevoorradingszone zal de laatste 100m voorzien worden als waste-zone, deze zone wordt aangeduid met borden.



Onze sponsors...

Hartelijk dank aan al onze sponsors die het steeds weer mogelijk maken dat we met CHW Beveren de wielersport in Beveren kunnen dienen.

Een speciale en oprechte dank gaat uit naar:

Technische diensten gemeente Beveren, gemeentebesturen en politiediensten van de gemeenten waar we passeren, alsook,



alle seingevers, motorrijders, chauffeurs van de volgwagens en de bewoners langsheen het parcours voor hun medewerking, begrip en steun.

Het Bestuur



BEVEREN
VERBINDT

Parcours & profiel...

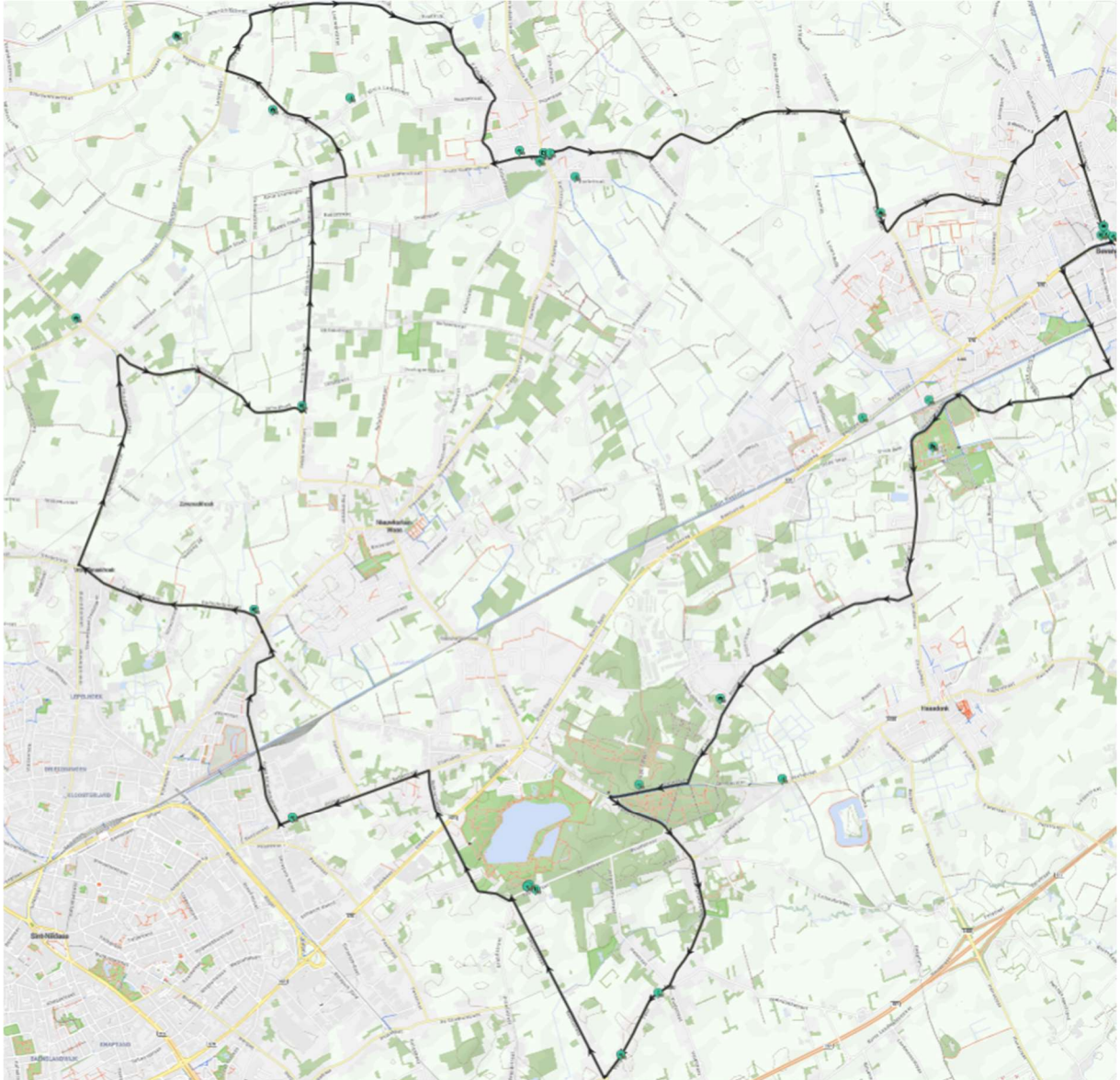
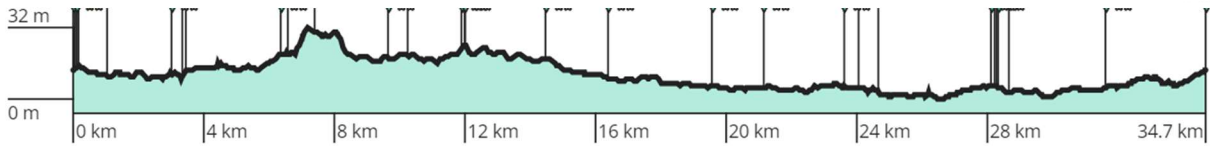



BEVEREN
VERBINDT

Plaatselijk parcours...

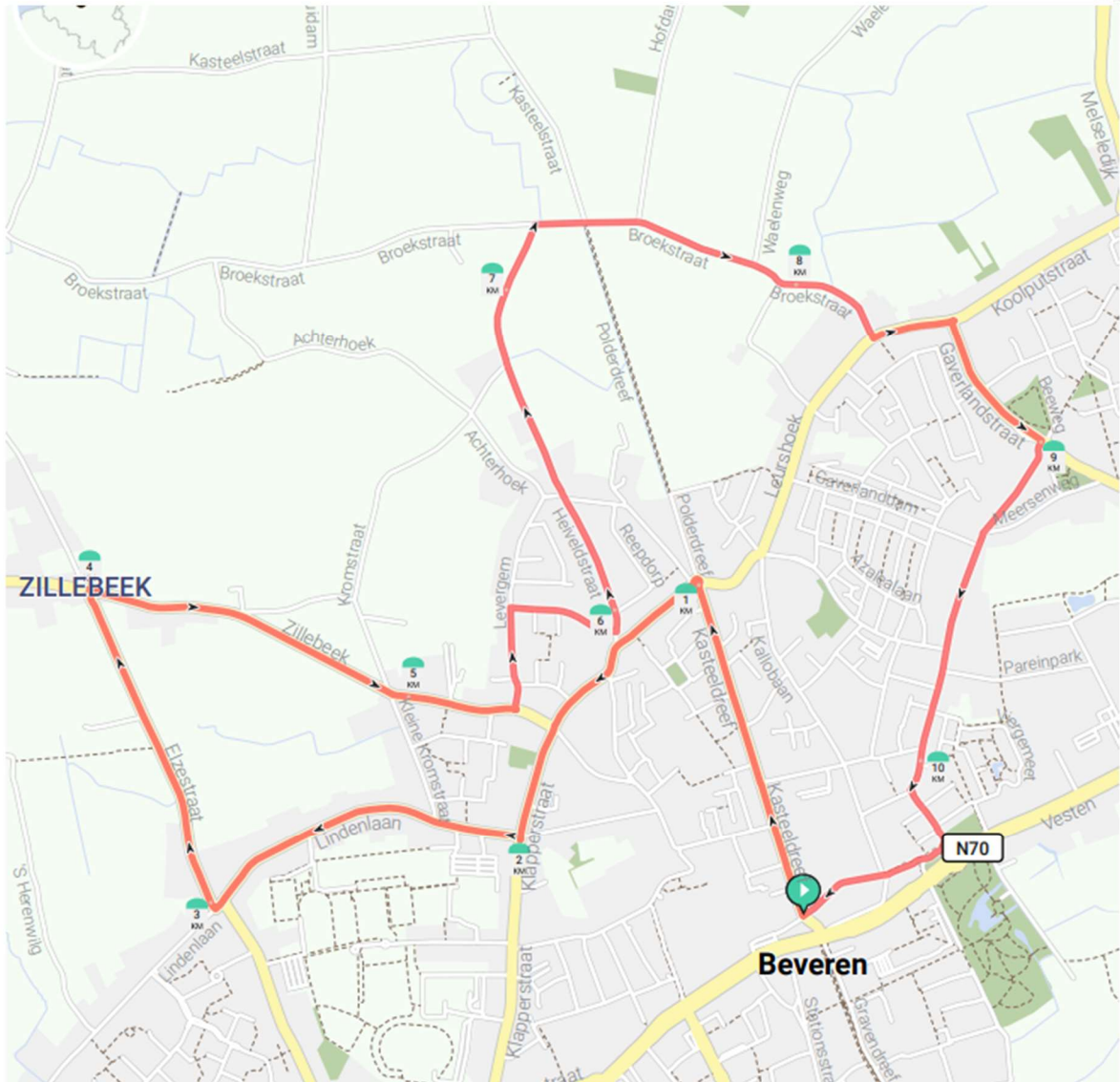

Profiel plaatselijke ronde:

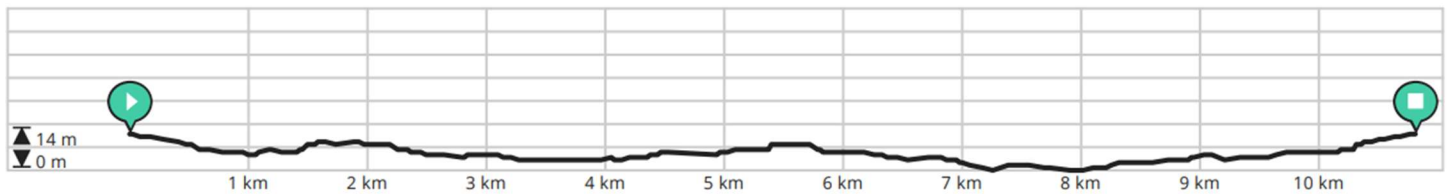

Aandachtspunten...

Wegwijzer & uurschema



BEVEREN
VERBINDT

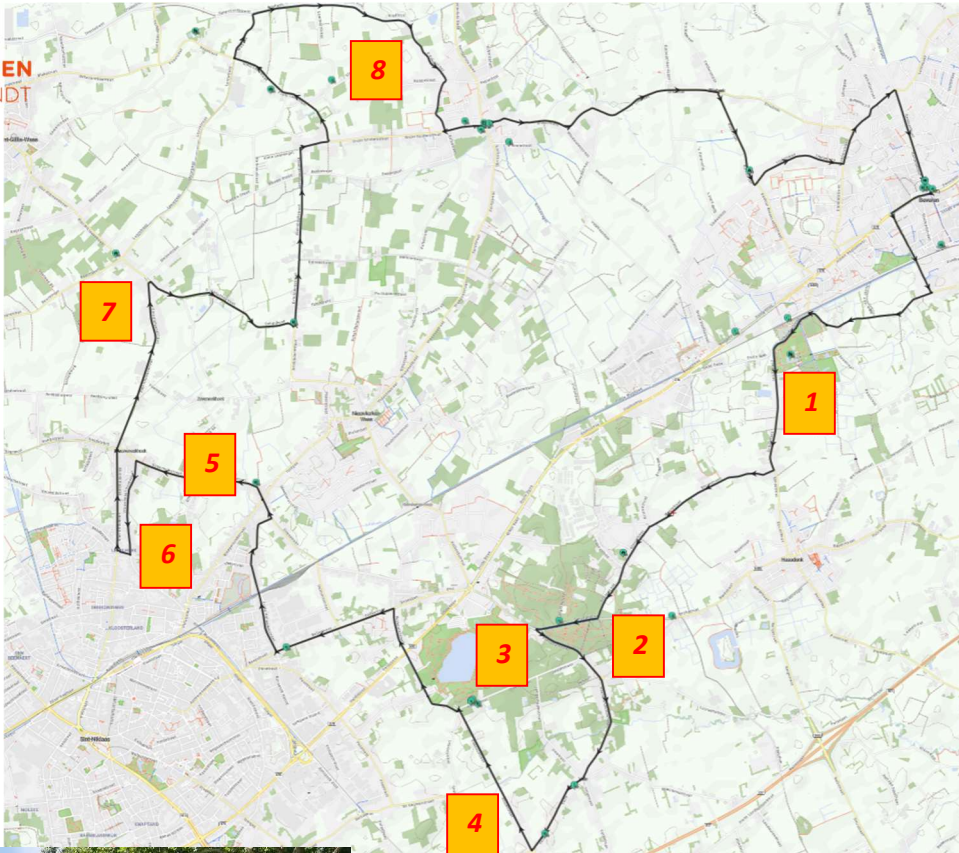

Officiële start te Zandstraat thv nr.16



Scherpe bocht naar links achter verkeerseiland



Scherpe bocht naar rechtsachter (in de bocht
liggen varkensruggen)



Gedurende 500m liggen er verkeersgeleiders



Gedurende 500m verkeerseilanden

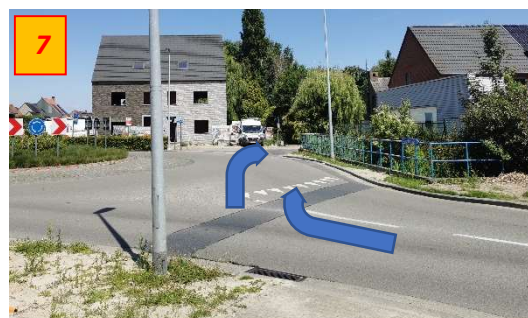

2 x scherpe bocht naar rechts op rotonde





Rechts van kabel houden



BEVEREN
VERBINDT



| | | | | |
|---------------------------|---|------------|----------------|----------------|
| BEVEREN | OFFICIEUZE START Grote Markt -RA- Oude Zandstr. -LA- Bosdamlaan (tunnel onder spoorweg) H .Consciencestraat Ra Piet Stautstraat | | | |
| HAASDONK | OFFICIËLE START Zandstraat(ter hoogte schutters) Ra Stuurstraat | 0 | 13u34 | 13u34 |
| TEMSE | Tassijnslaan (scherpe bocht naar links) - Vossenkotstraat - Haasdonkstw. - Velle -RA- Beeldstraat | 5.9 | 13u41 | 13u41 |
| SINT- NIKLAAS | Beeldstraat - Dennenstr L/R Lange Rekstraat -dwarsen N70 Eekhoornstr, LA- Bellestr RA- Grote Heimelincstr-tunnel onder spoorweg Grote Heimelincstr volgen la Uilenstraat lichten rechtdoor Godschalkstr- la Vrouweneekhoekstr-Ra Sparrenhofstraat- RA Sint-gillisbaan | 7.2 | 13u47 | 13u48 |
| NIEUWKERKEN | Sint-Niklaastr. | | | |
| STGILLIS- WAAS | Sint-Niklaasstr. -RA-(TOT AAN RONDPUNT) Dagsterrestr -RA- Nieuwkerkenstr Drielindenstr - Schuilhoek | 17.6 | 14u00 | 14u02 |
| SINT-NIKLAAS | LA- Drielindenstraat - Steenbeekstr | 21,7 | 14u04 | 14u06 |
| BEVEREN | Steenbeekstr -RA- KL. Kouterstraat -LA- Klein Laarstr. RA- Voshoek | 23 | 14u05 | 14u07 |
| VRASENE | Voshoek -RA- (RENNERS RECHTS) -Braderik RA- Puchelstraat -RL- Simsstr. -LA- Oude Dorpsstr. Brugstr - Mosselbank | 25,3 | 14u08 | 14u11 |
| BEVEREN | Zillebeek -RA Elzestr -LA- Lindenlaan -LA- Klapperstr -Leon Labytstr Van Craenenbroekstr -RA- Kasteeldreef (Aankomstlijn) (Aankomstlijn) EINDE EERSTE GROTE RONDE | 30 32.1 | 14u15 14u21 | 14u17 14u24 |
| BEVEREN | 2de GROTE RONDE Grote Markt -RA- Oude Zandstr. -LA- Bosdamlaan(Tunnel onder spoorweg) H. Consciencestr, -Ra- P. Stautstr, - | 34,7 | 14u21 | 14u24 |
| HAASDONK | Zandstraat -Ra Stuurstraat | 37,5 | 14u25 | 14u28 |

| | | | | | |
|----------------------|---|-------|-------|-------|-------|
| | | | 39,1 | 14u27 | 14u30 |
| TEMSE | Tassijnslaan (scherpe bocht naar links) - Vossenkotstraat - Haasdonkstw. Velle--RA- Beeldstraat | 42,7 | 14u32 | 14u36 | |
| ST-NIKLAAS | Beeldstraat - Dennenstr L/R Lange Rekstraat -dwarsen N70 Eekhoornstr, LA- Bellestr RA- Grote Heimelinckstr-tunnel onder spoorweg Grote Heimelinckstr volgen la Uilenstraat lichten rechtdoor Godschalkstr- la Vrouweneekhoekstr-Ra Sparrenhofstraat- RA Sint-gillisbaan | 47,6 | 14u38 | 14u43 | |
| NIEUWKERKEN | Sint-Niklaastr | 55 | 14u48 | 14u53 | |
| STGILLIS-WAAS | Sint-Niklaasstr. -RA- (TOT AAN RONDPUNT) Dagsterrestr -RA- Nieuwkerkenstr Drielindenstr - Schuilhoek | 55,4 | 14u49 | 14u55 | |
| ST. NIKLAAS | LA- Drielindenstraat - Steenbeekstr | 58,2 | 14u52 | 14u58 | |
| BEVEREN | Steenbeekstr -RA- KL. Kouterstraat -LA- Klein Laarstr. RA- Voshoek | 59,5 | 14u54 | 15u00 | |
| VRASENE | Voshoek -RA- (RENNERS RECHTS) -Braderik RA- Puchelstraat -RL- Simsstr. -LA- Oude Dorpsstr. Brugstr - Mosselbank | 61,8 | 14u57 | 15u03 | |
| BEVEREN | Zillebeek -RA Elzestr -LA- Lindenlaan -LA- Klapperstr -Leon Labytstr Van Craenenbroekstr -RA- Kasteeldreef (Aankomstlijn) | 66,5 | 15u03 | 15u10 | |
| | EINDE TWEEDE GROTE RONDE (Aankomstlijn) | 71,2 | 15u10 | 15u16 | |
| | 8 PLAATSELIJKE RONDEN VAN 10,8KM (Beveren) | | | | |
| | Kasteeldreef - Kloosterstr - Viergemeet - Vredestr - L.T.V. Eepoelstr. - Kapelstraat - Gaverlandstr - Koolputstr Broekstr - Heiveldstr. - Schoofland - Levergem - Glazenleeuwstr - Zillebeek - Elzestr - Lindenlaan Klapperstraat - Leon Labytstr - Van Craenenbroekstr | | | | |
| |  !BIJ AANKOMST MOETEN DE VOLGWAGENS RECHTS AFSLAAN IN DE EUROPALAAN!  | | | | |
| AANKOMST | Kasteeldreef | 158,6 | 17u05 | 17u20 | |

BEVOORRADING LINDENLAAN 109/111 PARKING WIELERPISTE

CLEMENTINES



APPELSIENEN