TAO
TRIPTYQUE ARDENNAIS ORGANISATION
Since 1959

2023

25 | 26 | 27 AOUT

TRIPTYQUE ARDENNAIS CADETS & JUNIORS

3 ETAPES - 3 VILLES ETAPES

VIELSALM | LIERNEUX | GOUVY

www.tao.bike

Wemperhardt MASSEN enjoy shopping

Adeps FÉDÉRATION WALLONIE-BRUXELLES

Province de Liège

Infrasports Construire pour le sport

FÉDÉRATION WALLONIE-BRUXELLES

PROVINCE DE LUXEMBOURG

Province de Liège

Restez connectés

www.provincedeliege.be

INFORMATIONS PRATIQUES

PRESIDENT ORGANISATEUR
RELATIONS PUBLIQUES ARRIVEE/DEPART
Christian Lebeau
Rue Barthélémy Laruth 8
4630 Soumagne
0494/405727

COORDINATEUR SPORTIF
Jean-François Englebert
0493/320358

COORDINATEUR SECURITE
Christian Timsonet **0473/ 47 25 73**
Christian Lebeau

DIRECTEUR DE COURSE
Roger Waucomont
0473/620613

TRESORIER
David Lebeau
0497/144492

PERMANENCE
Isabelle Di Marco
Cyrielle Timsonet

MEDECIN
Jean-Raymond Doudou

AMBULANCES
Ambulances Moreau Soumagne

Poste de secours
Océane Englebert
Jimmy Horrion

Fléchage
Equipe du cc Hawy

SECRETARIAT DU JURY
Jean-François **Englebert**

HÔPITAUX
CHU DU SART TILMAN
BÂTIMENT B35
4000 LIEGE
04/3667111
C.H.R. VERVIERS
Rue du Parc,29
4800 Verviers
087/212111
CLINIQUE REINE ASTRID
RUE DEVANT LES RELIGIEUSES 2
4960 MALMEDY
080/793311
HÔPITAL ST NICOLAS
HUFENGASSE 4-8
4700 EUPEN
087/599599

MEMBRES DU JURY DE LA RLVB ET DE LA FCWB

FREQUENCE RADIO ***160.10625*** ***c2***

LA PROVINCE DE LIÈGE
VOTRE PARTENAIRE SPORTIF

INFOS :
04 279 46 00
rue des prémontrés 12, 4000 Liège
www.provincedeliege.be
service.sports@provincedeliege.be

Province de Liège

Mot du président

Chers amis, c'est avec une grande émotion que nous vous présentons notre 8ème édition du TRIPTYQUE ARDENNAIS CADETS & JUNIORS. Organiser des courses est un combat financier et administratif où beaucoup de club se sentent de plus en plus écrasés par ce poids et ont disparu.

Jadis, nous nous battions pour organiser des courses entre club tant il y avait de la demande (en 1990 sur l'entité Verviétoise il y avait +- 85 courses sur une saison ; en 2023 il ne reste que 3 clubs à organiser des courses pour cadets et juniors) ; Nous nous battions pour avoir une course tellement le calendrier était chargé. Aujourd'hui, nous nous battons pour la survie du vélo. Mais je ne désespère pas.

Grace aux communes et villes partenaires, nous arrivons à maintenir quelques épreuves qui nous tiennent à cœur : Triptyque Ardennais, Province Cycling Tour, Triptyque Ardennais Junior, Grand Prix de la Magne, VTT Soumagne.
En 2023, ensemble, nous auront organiser plus de 26 courses, accueillis 1195 coureurs et impliquer 16 villes en Province de Liège, Province de Luxembourg, Allemagne et Grand-Duché de Luxembourg,…
De quoi en être fier !

Christian Lebeau

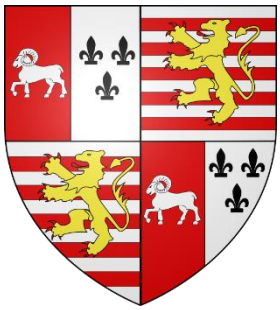

GOUVY

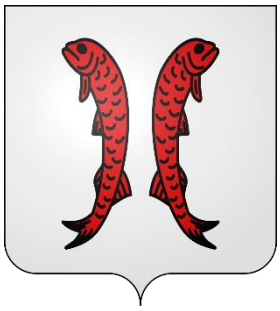

VIELSALM

LIERNEUX

TAO
TRIPTYQUE ARDENNAIS ORGANISATION
Since 1959

CADETS & JUNIORS 2023

25 • 26 • 27 AOUT

EQUIPES SELECTIONNEES POUR LE TRIPTYQUE CADETS

1 HEIST CYCLING TEAM		
2 GEOTHERME MARCHOVELETTE		
3 WILERCLUB ONDER ONS PARIK		
4 CRABB TOITURES CC CHEVIGNY		
5 TEAM KEMPEN		
6 YOUNG CYCLING TALENT DEMER DIJLE		
7 BRAIN OLYMPIA TIENNEN		
8 MAES CYCLING TEAM GLABBEK		
9 wanty cycling team		
10 VZW DE MOLENSPURTERS MEULEBEK		
11 RR TIGERR CYCLING TEAM		
12 KzLWC_ DAVO		
13 AVIA RUDYCO CYCLING TEAM		
14 CT LUC WALLAYS ROESSELARE		
15 KVC MEETJESLAND VZW		
16 ISOREX CYCLING TEAM		
17 SPORT EN STEUN LEOPOLSBURG		
18 VAN MOER LOGISTICS CT		
19 VCA ARDENNES		
20 PHENIX TEAM		
21 KNWU TEAM ZUID NEDERLAND		
22 SANDNES SK NCF REGION SOR		
23 EVOLUTION RACING ACADEMY		
24 UC DIPPACH		

TAO
TRIPTYQUE ARDENNAIS ORGANISATION
Since 1959

CADETS & JUNIORS 2023

25 • 26 • 27 AOUT

EQUIPES SELECTIONNEES TRIPTYQUE JUNIORS

1 HEIST CYCLING TEAM	
2 Avia rudyco	
3 WILERCLUB ONDER ONS PARIK	
4 CRABB TOITURES CC CHEVIGNY	
5 TEAM KEMPEN	
6 YOUNG CYCLING TALENT DEMER DIJLE	
7 BRAIN OLYMPIA TIENNEN	
8 MAES CYCLING TEAM GLABBEK	
9 VZW DE MOLENSPURTERS MEULEBEK	
10 ECW	
11 ISOREX CYCLING TEAM	
12 TIGERR CYCLING TEAM	
13 KzLWC_ DAVO	
14 CT LUC WALLAYS ROESSELARE	
15 KVC MEETJESLAND VZW	
16 SPORT EN STEUN LEOPOLSBURG	
17 CANGURU LATEXCO	
18 VAN MOER LOGISTIC CT	
19 FLANDERS COLOR DEFEVER TEAM	
20 GEOTHERM MARCHOVELETTE	
21 PHENIX TEAM	
22 UC DIPPACH	
23 KNWU TEAM ZUID NEDERLAND	
24 CANNIBAL TEAM BARHAIN VICTORIUS	
25 SANDNES SK NFC RGION SOR	

Pouvoirs locaux,

ASBL à caractère sportif

La Wallonie investit dans vos infrastructures sportives

Vous avez un projet, des questions ?

Visitez notre site :
http://pouvoirslocaux.wallonie.be/Infrasports

ou contactez-nous :

Tél. 081/77.33.70 – Fax. 081/77.38.88
E-mail : infrasports.dgo1@spw.wallonie.be

Service Public de Wallonie
DGO1 – Routes et Bâtiments
Département des Infrastructures subsidiées - Infrasports
Boulevard du Nord 8
5000 NAMUR

TAO
TRIPTYQUE ARDENNAIS ORGANISATION
Since 1999

CADETS & JUNIORS 2023

25 • 26 • 27 AOUT

ORGANISATION DU 8ème « TRIPTYQUE ARDENNAIS CADETS & JUNIORS ».

Président – Relations publiques arrivées
Christian Lebeau
Itinéraires
Christian Lebeau & Jean-François Englebert
Coordinateur sécurité
Christian Lebeau & Christian Timsonet
Coordinateur sportif
Jean-François Englebert & Roger Waucomont
Relations publiques départs
Christian Lebeau
Fléchage du parcours
Roger Waucomont/ CCHawy
Directeur de course
Roger Waucomont / Andrea Iafraté
Permanences départs
Isabelle Di Marco- Cyrielle Timsonet
Permanences arrivées
Isabelle Di Marco- Cyrielle Timsonet
Sélection des équipes
Jean-François Englebert & Roger Waucomont
Contacts motards civils et police
Christian Lebeau
Secrétariat du jury
Jean-François Englebert
Responsables chauffeurs voitures
Alain Viseur

Médecins de la course
Jean-Raymond DOUDOU
Contrôle médical
Océane Englebert
Ambulance
Ambulance Moreau
Protocole
Thierry Alken

Brochure officielle
Andrea Iafraté

Guide technique
Andrea Iafraté
Site internet
Andrea Iafrate
Chauffeurs
Michel Thonon/ Alain Viseur/ Sébastien Leboutte/
Luc Vroom/ Dany Delhez/ Claude Eben / Andrea Iafraté
Sono
Arnaud Guillaume
Speakers départs
Arnaud Guillaume
Voitures ouvreuses (drapeau rouge)
Olivier Jamart & la DH
Voiture fermeture (drapeau vert)
Pascal Martin
Défléchage
CCHawy
Voitures jury
Skoda, Garage PÂQUE
Voitures et moto neutres
Pesant
Voiture balai
Pascal Martin
Responsables motos civiles
Gally
Montage ligne de départ/ Arrivée et Vip
Christian Lebeau / Lionel Jonlet/ Joseph Royen,/
Pierrot Civin/ Pol Heuslich/ Jean-Marie Mordant/
Thierry Alken / Aurélien et ses ouvriers
Déviations
Joseph Royen
Village arrivée
Jean-Pierre Nahon (Croc)/ Christian Bastin/ Jean-Louis Bastin

Au nom du comité organisateur du 8e TRIPTYQUE ARDENNAIS CADETS & JUNIORS, je remercie toutes les villes étapes, les partenaires publics et privés, le service des Sports de la Province de Liège, la Députée provinciale en charge des sports, la Communauté Wallonie Bruxelles, la fédération Wallonie Bruxelles, La province du Luxembourg, les clubs locaux, la police fédérale, les zones de police, les sponsors privés, les coordonnateurs et tous les bénévoles qui nous ont permis d'organiser ce 8e TRIPTYQUE ARDENNAIS CADETS & JUNIORS.

Christian Lebeau,

VIELSALM

INTENSÉMENT NATURE

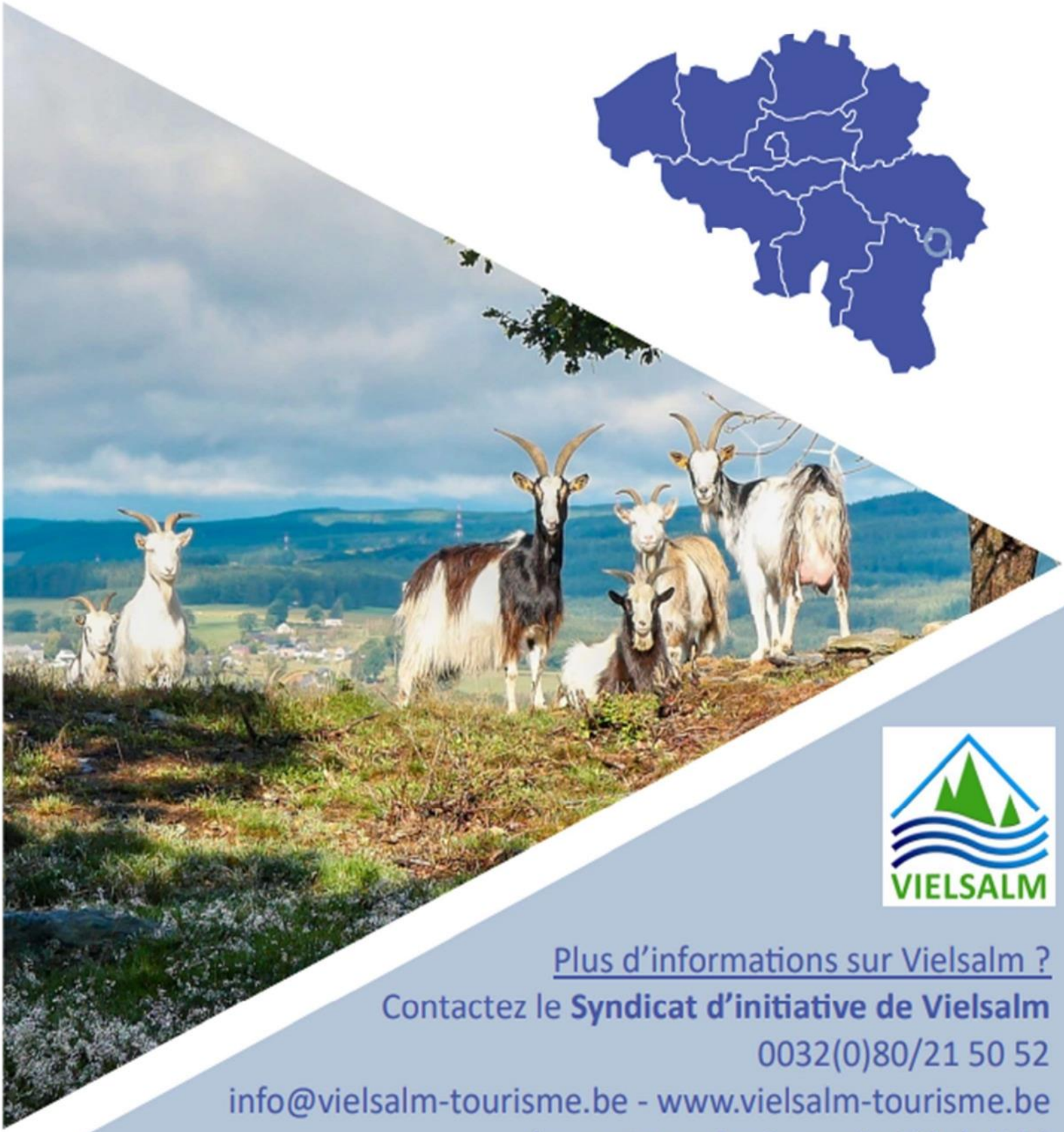

VIELSALM

Plus d'informations sur Vielsalm ?

Contactez le **Syndicat d'initiative de Vielsalm**

0032(0)80/21 50 52

info@vielsalm-tourisme.be - www.vielsalm-tourisme.be

(ouvert tous les jours de 10h à 17h)

Située en Haute Ardenne, la commune de Vielsalm possède de nombreuses richesses :

> Une nature intense et luxuriante

On ne résiste pas à l'envie d'une belle balade en forêt, pour profiter des bienfaits du grand air ardennais ! Elles sont nombreuses, adaptées à tous les types de marcheurs. Au départ de la gare, le RAVeL L47a vous emmène jusqu'à la Vennbahn.

> Une pierre à aiguiser unique au monde

LE COTICULE. Cette pierre est exploitée depuis plus de 400 ans. Autrefois, elle était célèbre dans le monde entier pour ses qualités extraordinaires d'affilage. Une carrière, ouverte à la visite, est actuellement toujours en activité et un musée revient sur les différents aspects de son exploitation.

> Des hébergements

Nos gîtes, hôtels et chambres d'hôtes allient confort et qualité. Leurs propriétaires vous accueillent avec la chaleur et la convivialité qui caractérisent si bien les Ardennais.

> Un patrimoine et un folklore authentiques

Les « Macralles », sorcières en Wallon, forment un groupe folklorique né d'une légende locale bien connue à Vielsalm. Elles sortent leur balai à diverses occasions et font la fierté de leur région. Les musées, monuments, circuits et véhicules qui évoquent la Bataille des Ardennes sont aussi à découvrir.

Composée de 23 villages, la commune de Vielsalm offre aussi de nombreux points d'intérêt : son architecture, ses églises, son artisanat, sans oublier le lac des Doyards.

> Des produits du terroir et des restaurateurs dignes des plus grands

Une bonne bière, du miel, de la viande, des fruits et légumes, une assiette de fromages affinés à 2 pas de chez nous, les produits de la terre travaillés avec passion. Vielsalm se découvre aussi avec les papilles. Pour cela, rien de mieux que le *Marché des Saveurs,* où l'on retrouve les producteurs et artisans locaux, tous les mardis à Vielsalm.

Si le cœur vous en dit, Vielsalm se situe aussi près de Bastogne, Durbuy, Stavelot.

CADETS & JUNIORS 2023

TAO TRIPTYQUE ARDENNAIS ORGANISATION

25 • 26 • 27 AOUT

VENDREDI 25 AOUT 2023 ETAPE 1

VIELSALM /VIELSALM (Provedroux)

OPERATIONS DE DEPART PROVEDROUX

Salle du village Provedroux centre

- PERMANENCE DE DEPART DE 08H30 A 10H00 pour les CADETS et 12H00 A 14H00 pour les JUNIORS
- INSCRIPTIONS CADETS DE 08H30 A 10H00 & JUNIORS DE 11h30 à 13h00
- BRIEFING DES DIRECTEURS SPORTIFS CADETS A 10H15 & JUNIORS A 13H30
- BRIEFING SECURITE A 10H30
- PARKING DES VEHICULES DES EQUIPES, DES VEHICULES OFFICIELS
- PARKING DES MOTOS DE LA POLICE ET DES MOTARDS DE LA SECURITE
- ZONE DE DEPART
- VESTIAIRES
- RECEPTION DES INVITES ET VILLAGE ARRIVEE
- SIGNATURE DE LA FEUILLE DE DEPART CADETS DE 10H00 A 10H45
  & JUNIOR DE 14H00 à 14H45.
  (PAR EQUIPE LE 1ER JOUR)
- DEPART OFFICIEUX A 10H55 CADETS & 14H55 JUNIORS

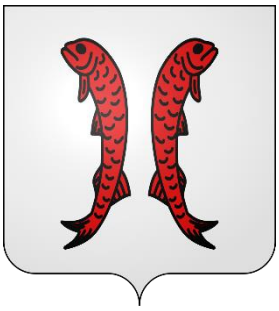

OPERATIONS D'ARRIVEE PROVEDROUX

- DEVIATION VEHICULES NON OFFICIELS ET EQUIPES
- VESTIAIRES ET CONTRÔLE MEDICAL
- LOCAL PRESSE
- RECEPTION
- PERMANENCE ARRIVEE

GPM CADETS (au sommet des côtes)

1. LOMRE 23,8 Km
2. PROVEDROUX 43,5 Km
3. PROVEDROUX 65,66 Km

SPRINT CADETS

1. PISSEROTTE 12,5 Km
2. COURTIL 32,5 Km
3. COURTIL 56,6 Km

GPM JUNIORS (au sommet des côtes)

1. LOMRE 23,8 Km
2. PROVEDROUX 43,5 Km
3. PROVEDROUX 66,7 Km
4. PROVEDROUX 89,3 Km

SPRINT JUNIORS

1. PISSEROTTE 12,5 Km
2. COURTIL 32,5 Km
3. COURTIL 56,6 Km
4. COURTIL 78,8 Km

FÉDÉRATION WALLONIE-BRUXELLES

Adeps FÉDÉRATION WALLONIE-BRUXELLES

TAO
TRIPTYQUE ARDENNAIS ORGANISATION
Since 1959

CADETS & JUNIORS 2023

25 • 26 • 27 AOUT

TRIPTYQUE ARDENNAIS CADETS ETAPE 1 PROVEDROUX

VENDREDI 25/08/2023		65,66Km			
COMMUNE	DIRECTION	ITINERAIRE	KM	38KM/H	40KM/H
VIELSALM		DEPART EN CORTEGE 2KM			
		Départ réel			
PROVEDROUX	TD	RUE DE PROVEDROUX	0	11h00	11h00
	TD	DE LANGLIRE	3,7	11h06	11h06
	D	DE OTTRE	5,3	11h08	11h08
	G	BIHAIN	6,88	11H11	11H10
	G	BIHAIN	7,17		
	D	BIHAIN	10,06	11H16	11H15
	TD	PETITE TAILLE	10,56	11h17	11h16
	G	PETITE TAILLE N30	11	11h18	11h17
		SPRINT MAILLOT VERT	12,5		
	G	N812	16,8	11h33	11h31
	TD	MONTLEBAN	20,66		
	G	MONTLEBAN			
		GPM 1 LOMRE	23,8		
	TD	LOMRE	24,66	11h39	11h37
	TD	LANGLIRE	28,51	11h45	11h43
	D	BACLAIN	29,56		
	G	N 878 ROUTE DE STERPIGNY	33,09	11h52	11h49
	TD	N 878 COURTIL vers RP de Neon			
		SPRINT MAILLOT VERT	32,5		
		ROND POINT 3EME SORTIE	35,54	11h56	11h53
	D	N878 COURTIL	37,56		
	G	N 68 BOVIGNY	38,59		
	TD	N 68 HONVELEZ			
	TD	N 68 CIERREUX	41	12h04	12h01
	G	PROVEDROUX	41,9	12h07	12h04
ENTREE CIRCUIT LOCAL		1ER PASSAGE DE LA LIGNE			
		GPM 2 PROVEDROUX	43,7		
	TD	RUE DE LANGLIRE	46,74	12h13	12h10
	G	LANGLIRE	48	12h22	12h17
	G	BACLAIN	52,75		
	G	STERPIGNY	53,54		
	G	N878 STERPIGNY	55		
	TD	N 878 COURTIL vers RP de Neon		12h29	12h25
		SPRINT MAILLOT VERT	56,6		
		ROND POINT 3EME SORTIE	60,27		
	G	DE Bovigny N68			
	TD	De honvelez n68	64,02		
	G	PROVEDROUX	65,66	12h42	12h38
		SPRINT MAILLOT VERT			
		GPM 3 PROVEDROUX			
		ARRIVEE	65,66	12h42	12h38

TAO
TRIPTYQUE ARDENNAIS ORGANISATION
Since 1959

CADETS & JUNIORS 2023

25 • 26 • 27 AOUT

TRIPTYQUE ARDENNAIS JUNIORS ETAPE 1 PROVEDROUX

VENDREDI 25/08/2023		89,3Km			
COMMUNE	DIRECTION	ITINERAIRE	KM	38 KM/H	40 km/h
VIELSALM					
		DEPART EN CORTEGE 2 KM			
		Départ Officiel			
PROVEDROUX	TD	RUE DE PROVEDROUX	0	15h00	15h04
	TD	DE LANGLIRE	3,7	15H06	15H06
	D	DE OTTRE	5,3	15H08	15H08
	G	BIHAIN	6,88	15H11	15H10
	D	BIHAIN	7,17		
	TD	PETITE TAILLE	10,06	15H16	15H15
	G	PETITE TAILLE N30	10,56		
		SPRINT MAILLOT VERT	12,50	15h17	15h16
	G	N812	16,39	15h26	15h27
	TD	MONTLEBAN	20,22	15h33	15h31
	G	MONTLEBAN	20,66		
		GPM 1 LOMRE	23,8		
	TD	LANGLIRE	24,66	15h39	15h37
	D	BACLAIN	28,51	15h45	15h43
	G	N 878 ROUTE DE STERPIGNY	31,64		
	TD	N 878 COURTIL	32,5	15h52	15h49
		SPRINT MAILLOT VERT	32,5		
		ROND POINT 3EME SORTIE			
	D	N878 COURTIL	35,54	15h56	15h53
	G	N 68 BOVIGNY	37,56		
	TD	N 68 HONVELEZ	38,59		
	TD	N 68 CIERREUX			
	G	PROVEDROUX	40,98	16h04	16h01
ENTREE CIRCUIT LOCAL		1ER PASSAGE DE LA LIGNE	42,9	16h07	16h04
		GPM 2 PROVEDROUX	43,2		
	TD	RUE DE LANGLIRE	45		
	G	LANGLIRE	46,74	16h13	16h10
	G	BACLAIN	51,7	16h22	16h17
	G	STERPIGNY N 812	52,75		
	G	N878 STERPIGNY	54,84		
	TD	N 878 COURTIL vers rp de Neon			
		SPRINT MAILLOT VERT	56,5		
		ROND POINT 3EME SORTIE			
	G	N68 BOVIGNY	58,33	16h33	16h28
	TD	HONVELEZ	60,27		
	G	PROVEDROUX	64,02		
		2EME PASSAGE DE LA LIGNE	65,66	16h42	16h38
		GPM 3 PROVEDROUX	66,7		
	TD	RUE DE LANGLIRE	68,32		
	G	LANGLIRE	69,6	16h50	16h44
	G	BACLAIN	75,05	16h58	16h52
	G	N878 STERPIGNY			
	TD	N 878 COURTIL vers rp de Neon	78		
		SPRINT MAILLOT VERT	78,8		
		ROND POINT 3EME SORTIE			
	G	N68 BOVIGNY	82,1	17h09	17h03
	TD	HONVELEZ			
	G	PROVEDROUX	87,3		
		GPM 4 PROVEDROUX			
		SPRINT MAILLOT VERT			
		ARRIVEE	89,3	17h21	17h14

La vie à vélo

CYCLEO

Une équipe de passionnés expérimentés au service de votre passion !

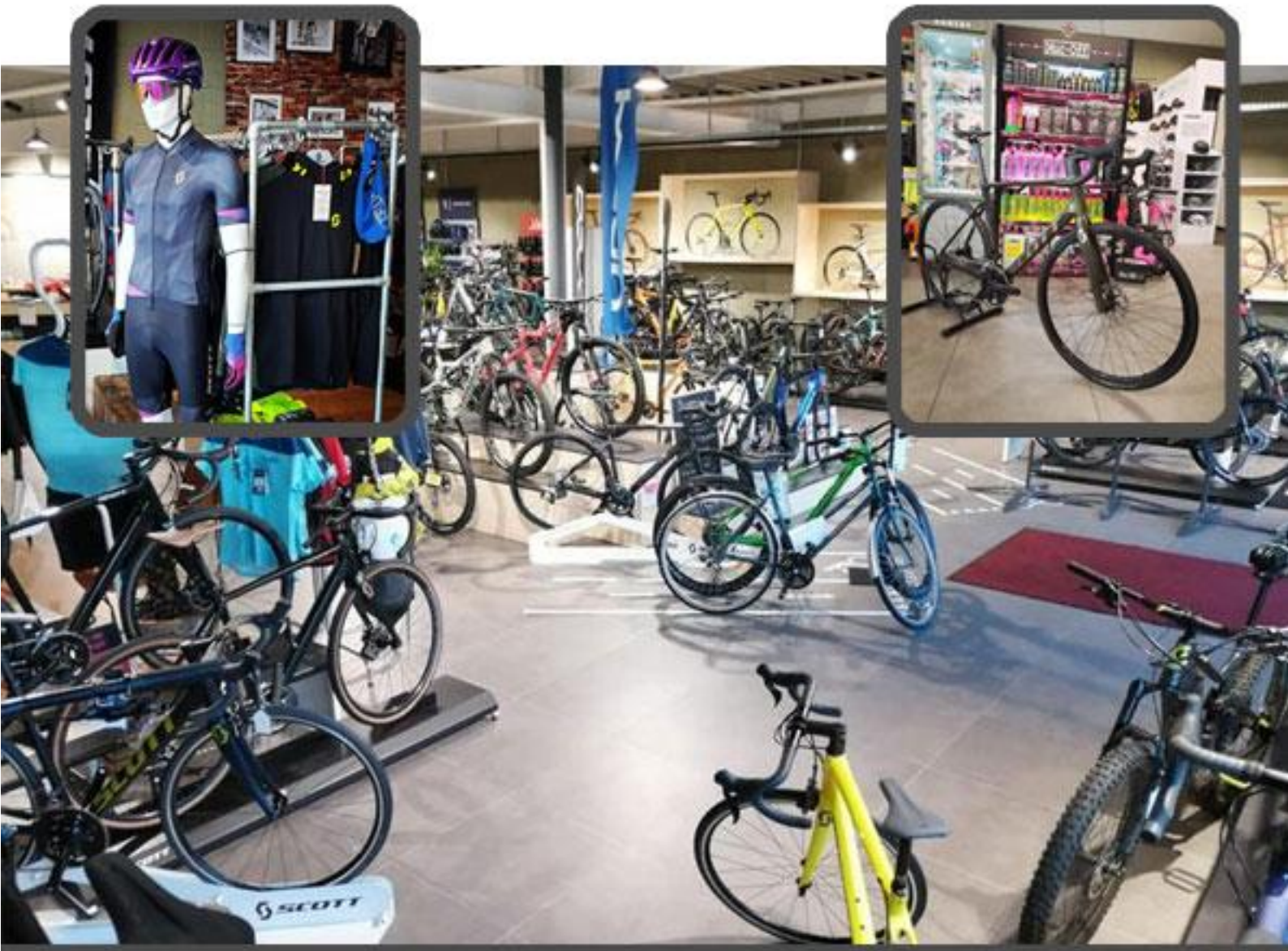

04 351 62 14

info@cycleo.be

Rue de la Paix 1/2,
4671 Blégny

facebook.com/cycleobarchon

HORAIRES

Lundi: **13:00 – 18:30**

Mardi – Vendredi: **09:00 – 12:30, 13:00 – 18:30**

Samedi: **09:00 – 18:30**

Dimanche: **FERMÉ**

GRANVILLE BERGAMONT BIANCHI SCOTT ORBEA

LIERNEUX

Au cœur de la Haute Ardenne, la commune de Lierneux s'étend entre forêts, prairies et sa rivière principale, la Lienne. Ses atouts et sa ruralité offrent à ses habitants un cadre de vie agréable et aux touriste une bouffée d'oxygène.

Lierneux, commune sportive

Ici, nombreuses sont les disciplines à pratiquer de manière individuelle ou au sein d'un des clubs de la commune. Ceux-ci sont nombreux : cyclisme, trail, jogging, badminton, foot, mini-foot, taekwondo, danse, etc.

Le hall omnisports « le Point du jour » accueille aussi bien les sportifs individuels que les clubs pour pratiquer du volley, du badminton, du mini-foot, du tennis, du basket, de la danse…

Durant toute l'année, les parcours balisés accueillent randonneurs et VTT. Avec les beaux jours, les deux terrains de tennis permettent aux amateurs comme aux plus aguerris de frapper la balle. Lorsque la neige pointe le bout de son nez, pistes de luge, de ski alpin, de fond et de raquettes font le bonheur de tous.

Découvrir Lierneux

26 promenades pédestres

1 circuit Totemus

5 circuits balisés VTT

8 Vélos Tous Chemins électriques en location à l'Office du Tourisme

3 modules fitness sur la Place du Pré du Renard

1 salle polyvalente « Le Vicinal »

1 borne de rechargement pour véhicule électrique

1 Centre Médical Héliporté

1 hall omnisport

La Foire Saint André

De nombreux producteurs locaux

Des curiosités : la table d'orientation de Baneux, le Calvaire d'Arbrefontaine, etc.

Des évènements toute l'année : marchés de producteurs, cinéma plein air, marché de Noël, découverte du patrimoine, expos, etc.

Office du tourisme

rue du Centre 80, 4990 Lierneux

www.lierneux.be

tourisme@lierneux.be

Lierneux
En Haute Ardenne

CALENDRIER 2023

EVENEMENTS

LIERNEUX

AOUT 25 — MARCHÉ DES PRODUCTEURS
PARC DU VAL DE MEUSE DÈS 17H

SEPT 10 — JOURNÉES DU PATRIMONE
LES METIERS DU BOIS

SEPT/OCT — FESTIVAL "NOURRIR"
L'OURTHE VESDRE AMBLÈVE

SEPT 30 — SALON DE L'ÉNERGIE ET DU
DÉVELOPPEMENT DURABLE

ENVIE DE NOUS REJOINDRE LORS DE CES ACTIVITÉS OU DES SUIVANTES ...?

PLUS D'INFOS SUR LIERNEUX.BE OU FACEBOOK COMMUNE DE LIERNEUX

CADETS & JUNIORS 2023

TAO TRIPTYQUE ARDENNAIS ORGANISATION

25 • 26 • 27 AOUT

SAMEDI 26 AOUT 2023 ETAPE 2

LIERNEUX/ LIERNEUX

OPERATIONS DE DEPART LIERNEUX

Rue de la Gare à hauteur du n°18 Le Vicinal à Lierneux

- PERMANENCE DE DEPART DE 08H30 A 10H00 pour les CADETS et 12H00 A 14H00 pour les JUNIORS
- PARKING DES VEHICULES OFFICIELS ET DE LA PRESSE
- PARKING DES MOTOS DE LA POLICE ET DES MOTARDS DE LA SECURITE
- PARKING EQUIPES
- ZONE DE DEPART
- VESTIAIRES
- RECEPTION DES INVITES
- SIGNATURE DE LA FEUILLE DE DEPART DE 10H00 A 10H45 pour les CADETS et de 14H00 A 14H45 pour les JUNIORS
- BRIEFING DE SECURITE A 10H15
- DEPART OFFICIEL A 10H55 CADETS & 14H55 JUNIORS

OPERATIONS D'ARRIVEE LIERNEUX

Rue de la Gare à hauteur du n°18 Le Vicinal à Lierneux

- DEVIATION VEHICULES NON OFFICIELS ET EQUIPES
- VESTIAIRES ET CONTRÔLE MEDICAL (Hall omnisport rue de la gare)
- LOCAL PRESSE
- PERMANENCE ARRIVEE
- RECEPTION

Province de Liège

GPM CADETS

1. Côte des Villettes 8,2 Km
2. Côte de noire Fontaîne 12,7 Km
3. Côte de Hierlot 29,7 Km
4. Côte de Grand-Sart 31,5 Km
5. Col des Sets 34,6 Km
6. Côte de Hierlot 41,9 Km
7. Côte de Hierlot 50,4 Km
8. Côte de Hierlot 58,2 Km

SPRINT CADETS

1. Lierneux 18,7 Km
2. Lierneux 38 Km
3. Lierneux 46 Km
4. Lierneux 54,3 Km

GPM JUNIOR

1. Côte des Villettes 8,2 Km
2. Côte de noire Fontaîne 12,7 Km
3. Côte de Grand-Sart 23,3 Km
4. Col des Sets 26,5 Km
5. Côte des Villettes 39 Km
6. Côte de Noire Fontaîne 43,6 Km
7. Côte de Grand-Sart 54,2 Km
8. Col des Sets 57,3 Km
9. Côte de Hierlot 64,5 Km
10. Côte de Hierlot 72,8 Km
11. Côte de Hierlot 81 Km

SPRINT JUNIOR

1. Lierneux 29,8 Km
2. Lierneux 60,6 Km
3. Lierneux 68,8 Km
4. Lierneux 77 Km

PEP's RADIO

TAO
TRIPTYQUE ARDENNAIS ORGANISATION
Since 1959

CADETS & JUNIORS 2023

25 • 26 • 27 AOUT

TRIPTYQUE ARDENNAIS CADETS ETAPE 2 LIERNEUX

SAMEDI 26/08/2023		63,2 Km			
COMMUNE	**DIRECTION**	**ITINERAIRE**	**KM**	**38 KM/H**	**40 KM/H**
DEPART DEVANT LE VICINAL		DEPART EN CORTEGE VERS POINT DU JOUR 2KM			
LIERNEUX	TD	N 645	0	11H00	11H00
	D	N651 PONT DE VILLETTE	5,72	11H09	11H09
		GPM 1 COTE DE VILLETTE	8,2		
	D	NOIRFONTAINE	10,6	11h17	11h16
		GPM 2 NOIRFONTAINE	12,7		
	TD	Odrimont	14,95		
	G	Odrimont	15,4	11h25	11h23
	TD	Rue du centre	18,2	11h29	11h27
	D	Rue de la gare	18,4		
		1er PASSAGE DE LA LIGNE	18,71	11h31	11h29
		SPRINT MAILLOT VERT			
		N645			
	D	Hierlot	21,14	11H35	11H33
		GPM 3 COTE DE HIERLOT	22,7		
	TD	La chapelle			
	TD	Odrimont			
	TD	La falize	22,86		
	G	Brux	25,84	11h44	11h42
	TD	Menil	27,06	11h46	11h43
	TD	Goronne	29	11h49	11h47
	D	Grand Sart	30		
		GPM 4 COTE DE GRAND-SART	31,5		
	TD	Petit Sart	32		
	D	N645 Vers Verleumont	32,80		
		GPM 5 COL DES SETS	34,6		
	TD	Verleumont	35,68	11h58	11h55
	TD	Pont de Lienne			
		LIERNEUX	37,6	12h01	11h58
	TD	rue de la gare			
		2eme PASSAGE DE LA LIGNE	38	12h02	11h59
ENTREE DU CIRCUIT LOCAL		**SPRINT MAILLOT VERT**			
		N645	38,5	12h02	11h59
	D	Hierlot	40,3		
		GPM 6 HIERLOT	41,9		
	TD	La chapelle	41,8	12h08	12h05
	TD	Odrimont			
	TD	La Falize	45,07	12h11	12h08
	TD	Rue du centre			
	D	Rue de la Gare			
		3eme PASSAGE DE LA LIGNE	46	12h14	12h11
		SPRINT MAILLOT VERT			
		N645	46,5	12h14	12h11
	D	Hierlot	48,5		
		GPM 7 HIERLOT	50,4		
	TD	La chapelle			
	TD	Odrimont	51	12h22	12h17
	TD	La Falize	53,27	12h25	12h20
	TD	Rue du centre			
	D	Rue de la Gare			
		4eme PASSAGE DE LA LIGNE	54,3	12h28	12h23
		SPRINT MAILLOT VERT			
		N645	55,2	12h31	12h26
	D	Hierlot	56,7		
		GPM 8 HIERLOT	58,2		
	TD	La chapelle	59,4	12h34	12h29
	TD	Odrimont			
	TD	La Falize	62,27	12h37	12h32
	TD	Rue du centre			
	D	Rue de la Gare			
		SPRINT MAILLOT VERT			
		ARRIVEE	63,2	12h42	12h35

CADETS & JUNIORS 2023

TAO TRIPTYQUE ARDENNAIS ORGANISATION Since 1959

25 • 26 • 27 AOUT

TRIPTYQUE ARDENNAIS JUNIORS ETAPE 2 LIERNEUX

SAMEDI 26/08/2023		85,1 Km			
COMMUNE	**DIRECTION**	**ITINERAIRE**	**KM**	**38 KM/H**	**40 KM/H**
DEPART DEVANT LE VICINAL		DEPART EN CORTEGE VERS POINT DU JOUR 2KM			
LIERNEUX	TD	N 645	0	15H00	15H00
	D	N651 PONT DE VILETTE	5,72	15H09	15H09
		GPM 1 COTE DE VILETTE	8,2		
	D	RUE DES PELERINS N651	10,53	15h17	15h16
		NOIRFONTAINE			
		GPM 2 NOIRFONTAINE	12,7		
	TD	Odrimont	14,95		
	G	Odrimont	15,38	15h25	15h23
	G	La Falize	17,55	15h28	15h26
	G	N822 MENILE	19,77	15h31	15h30
	TD	N822 GORONNE	21,81	15h35	15h33
	D	GRAND SART	23	15h38	15h36
		GPM 3 GRAND-SART	23,3		
	TD	PETIT SART	24,5	15h39	15h37
	D	VERLEUMONT N645		15h43	15h41
		GPM 4 COL DES SETS	26,5		
	TD	PONT DE LIENNE	29,33	15h46	15h44
	TD	RUE DE LA GARE			
1ER PASSAGE DE LA LIGNE		**SPRINT MAILLOT VERT**	29,8	15h47	15h45
	TD	**N 645**			
	D	N651 PONT DE VILLETTE	37,4	15h57	15h54
		GPM 5 COTE DE VILLETTE	39		
	D	RUE DES PELERINS N651	42,3	16h05	16h02
		NOIRFONTAINE			
		GPM 6 NOIREFONTAINE	43,6		
	TD	Odrimont	45,7	16h12	16h09
	G	Odrimont	46,14	16h13	16h10
	G	La Falize	48,31	16h16	16h12
	G	N822 MENILE	50,5	16h20	16h16
	TD	N822 GORONNE	52,56	16h23	16h19
	D	GRAND SART	53		
		GPM 7 GRAND-SART	54,2	16h26	16h22
	TD	PETIT SART	55,24	16h27	16h23
	D	VERLEUMONT N645	56		
		GPM 8 COL DES SETS	57,3	16h31	16h27
	TD	PONT DE LIENNE	60	16h34	16h30
	TD	RUE DE LA GARE			
ENTREE DU CIRCUIT LOCAL		**2EME PASSAGE DE LA LIGNE N645**	60,6	16h35	16h31
		SPRINT MAILLOT VERT			
	D	Hierlot	63,8		
		GPM 9 HIERLOT	64,5		
	TD	La chapelle	64,7	16h42	16h41
	TD	Odrimont			
	TD	La Falize	67,5	16h45	16h44
	TD	Rue du centre			
	D	Rue de la Gare			
3EME PASSAGE DE LA LIGNE N645		SPRINT MAILLOT VERT	68,8	16h48	16h46
	D	Hierlot	72		
		GPM 10 HIERLOT	72,8		
	TD	La chapelle	72,9	16h55	16h53
	TD	Odrimont			
	TD	La Falize	75,7	16h58	16h55
	TD	Rue du centre			
	D	Rue de la Gare			
4EME PASSAGE DE LA LIGNE N645		SPRINT MAILLOT VERT	77	17h01	16h58
	D	Hierlot	80,2		
		GPM 11 HIERLOT	81		
	TD	La chapelle	81,9	17h08	17h05
	TD	Odrimont			
	TD	La Falize	84,7	17h11	17h08
	TD	Rue du centre			
	D	Rue de la Gare			
		SPRINT MAILLOT VERT			
		ARRIVEE	85,1	17h14	17h10

CADETS & JUNIORS 2023

TAO
TRIPTYQUE ARDENNAIS ORGANISATION
Since 1959

25 • 26 • 27 AOUT

Mais aussi :

Terre de mémoire,
Accès Gare SNCB
Frontière luxembourgeoise

Nature

Territoire avec de nombreuses réserves naturelles, dont plusieurs sont accèssibles au public. Commune de 23 villages qui fait partie du Parc Naturel des Deux Ourthes

Culture & patrimoine

Nombreux événements ponctuels, expo, églises ouvertes

Gouvy

S.I. TOURISME

Des balades... pour tous les goûts

36 parcours à pieds
5 parcours originaux
5 parcours VTT
Réseau Points-Noeuds cyclable
RAVEL L163
Différente connexions GR (57)
Traversée de la rando AGRETA
à cheval de parc en parc

Musique

Jazz & Blues Festival
Jam'in Festival
Cafés-concerts
Printemps de la musique

Activités originales

Brasseries Lupulus et Tharée, 2 moulins en activité, Sentier pieds nus, Elevage d'alpagas et filature, chèvres angora ...

Saveurs & produits du terroir

Jardins du Safran, bières locales, viandes, aromatiques ...

Gouvy

Le grand air en Haute-Ardenne

Gouvy,

une commune à découvrir toute l'année !
Pour vous ressourcer au calme, partir en promenade, vous régaler de produits du terroir ou encore profiter des évènements qui s'y passent...
Toutes les occasions sont bonnes pour un moment plein de nature et d'authenticité à Gouvy.

www.gouvy-tourisme.be

CADETS & JUNIORS 2023

25 • 26 • 27 AOUT

DIMANCHE 27 AOUT 2023 ETAPE 3

GOUVY/GOUVY

OPERATIONS DE DEPART GOUVY

Salle CHEZ NOUS Avenue Noël

- PERMANENCE DE DEPART DE 08H30 A 10H00 pour les CADETS et 12H00 A 14H00 pour les JUNIORS
- PARKING DES VEHICULES OFFICIELS ET DE LA PRESSE
- PARKING DES MOTOS DE LA POLICE ET DES MOTARDS DE LA SECURITE
- ZONE DE DEPART
- PAS DE VESTIAIRES
- RECEPTION DES INVITES
- SIGNATURE DE LA FEUILLE DE DEPART DE 10H00 A 10H45 pour les CADETS et de 14H00 A 14H45 pour les JUNIORS (Café Du Luxembourg Chez Frank – proche de la ligne d'arrivée)
- PERMANENCE
- BRIEFING DE SECURITE A 10H15
- DEPART OFFICIEL A 10H55 CADETS & 14H55 JUNIORS

OPERATIONS D'ARRIVEE GOUVY

Salle CHEZ NOUS Avenue Noël

- DEVIATION VEHICULES NON OFFICIELS ET EQUIPES A DROITE 250 M AVANT LA LIGNE (Avenue Noel)
- PAS DE VESTIAIRES
- RECEPTION (Café Du Luxembourg Chez Frank – proche de la ligne d'arrivée)
- PERMANENCE ARRIVEE
- CONTROLE MEDICAL (100 mètres avant arrivée à gauche au Centre du Syndicat d'initiative, en face du SPAR)

GPM CADETS

1. Côte de Cherapont 20,5 Km
2. Côte de Gouvy 33 Km
3. Côte de Gouvy 48,7 Km
4. Côte de Gouvy 64,2 Km

SPRINT CADETS

1. Gouvy 36,9 Km
2. Gouvy 52,4 Km

GPM JUNIORS

1. Côte de Rogery 12,4 Km
2. Côte de Gouvy 18 Km
3. Côte de Cherapont 41,4 Km
4. Côte de Gouvy 54 Km
5. Côte de Gouvy 69,7 Km
6. Côte de Gouvy 85,4 Km

SPRINT JUNIORS

1. Gouvy 21,8 Km
2. Gouvy 58 Km
3. Gouvy 73 Km

TAO TRIPTYQUE ARDENNAIS ORGANISATION

CADETS & JUNIORS 2023

25 • 26 • 27 AOUT

TRIPTYQUE ARDENNAIS CADETS ETAPE 3 GOUVY

DIMANCHE 27/08/2023		68 Km			
Commune	Direction	Itineraire	KM	38Km/H	40Km/H
		départ en cortege av noel			
	D	rue de Beho			
	D	rue de la gare			
Gouvy		Départ rue de la gare km0	0	11:00	11:00
	TD	Rue d'Houffalize	1,4	11:02	11:02
	TD	Sterpigny	5,9	11:09	11:08
	TD	Cherain	7,4	11:11	11:11
	G	SOMMERAIN	11,76	11:18	11:17
	TD	BRISY	15	11:24	11:22
	D	RETTIGNY	17,5		
	D	RETTIGNY	17,6	11:28	11:26
	G	Rengléz	17,7		
	TD	rue Rengléz	18,18	11:29	11:27
		GPM 1 Côte de Chérapon	20,5		
	TD	Gouvy N838	21,46	11:24	11:22
	G	Rue du centre n838	22,5	11:36	11:34
	G	Rue d'houffalize	22,95		
	D	Halconreux N892	24,49	11:38	11:36
	TD	Courtil rond point: 2e sortie vers N878	26,3	11:39	11:37
	D	Courtil N68	28,7	11:42	11:39
	D	Rue de Beho N827. Rond-Point: 1ère sortie	32,8	11:51	11:49
		GPM 2 Côte de Gouvy	33,1		
	D	Rue de la Gare			
1ère passage de la ligne		**Sprint maillot vert**	36,9	11:58	11:55
ENTREE CIRCUIT LOCAL					
	TD	Rue d'Houffalize			
	D	Halconreux N892	40	12:03	12:00
		Courtil rond point: 2e sortie vers N878	41,8		
	D	Courtil N68	44,9	12:06	12:03
	TD	Beho N827. Rond-Point: 1ère sortie	48,4	12:10	12:07
		GPM 3 Côte de Gouvy	48,7		
		Rue de la Gare			
2eme passage de la ligne		**Sprint maillot vert**	52,4	12:22	12:18
	TD	Rue d'Houffalize			
	D	Halconreux N892	55,6	12:27	12:23
		Courtil rond point: 2e sortie vers N878			
	D	Courtil N68	59,9	12:34	12:29
	TD	Beho N827. Rond-Point: 1ère sortie	63,9	12:41	12:35
		GPM 4 Côte de Gouvy	64,2		
		rue de la gare			
		ARRIVEE	68	12:47	12:42

TAO
TRIPTYQUE ARDENNAIS ORGANISATION
Since 1959

CADETS & JUNIORS 2023

25 • 26 • 27 AOUT

TRIPTYQUE ARDENNAIS JUNIORS ETAPE 3 GOUVY

DIMANCHE 27/08/2023		90,12 Km			
Commune	Direction	Itinéraire	KM	38 Km/H	40Km/H
		départ en cortge Av Noel			
Gouvy		départ réel rue de la gare devant café du lux	0	15:00	15:00
	G	Rue de beho N827	0,5		
		Au rond-point 3e sortie, vers Beho N68	4	15:06	15:06
	TD	Courtil N68		15:13	15:13
	TD	Bovigny N 68			
	D	Rogery	9,3	15:16	15:15
	G	Rogery	11,4	15:18	15:17
		GPM 1 Côte de Rogery	12,4	15:19	15:18
	G	Rogery	12,5	15:22	15:21
	D	Beho N823	16,3	15:25	15:23
	D	Beho N827	16,6	15:26	15:25
		Au rond-point 2e sortie, vers N827	17,7		
		GPM 2 Côte de Gouvy	18		
	D	Rue de la Gare N827	21,8	15:33	15:31
1ère passage de la ligne		Sprint maillot vert			
	TD	Rue d'houffalize	22,5	15:35	15:33
	TD	Sterpigny	27	15:42	15:40
	TD	Cherain	28,5	15:45	15:42
	G	SOMMERAIN	33,64	15:53	15:50
	TD	BRISY	37	15:58	15:55
	D	RETTIGNY	39,4	16:01	16:00
	D	RETTIGNY	39,44		
	G	Rengléz	39,5	16:03	16:02
	D	Rengléz	40		
		GPM 3 Côte de Chérapon	41,4		
	TD	Gouvy N838	43,7	16:08	16:05
	G	Rue du centre	44,43		
	G	Rue d'houffalize			
	D	Halconreux N892	46,49	16:13	16:09
	TD	N892			
		Au rond-point 2e sortie vers la N878	48,29	16:14	16:10
	D	Courtil N68	50,73	16:20	16:16
	TD	Beho N68			
		Au rond-point 1e sortz vers rue de beho N827	53,7	16:26	16:22
		GPM 4 Côte de Gouvy	54		
2ème passage de la ligne		**Sprint maillot vert**	58	16:35	16:30
		Entrée du circuit local			
	TD	Rue d'Houffalize			
	D	Halconreux N892	62,09	16:42	16:37
	D	Courtil N878			
		Courtil rond point: 2e sortie vers N878	63,42		
	D	courtil N68			
	TD	Beho N827. Rond-Point: 1ère sortie	69,4	16:56	16:50
		GPM 5 Côte de Gouvy	69,7		
		Rue de la Gare			
3ème passage de la ligne		**Sprint maillot vert**	73	17:02	16:56
	TD	Rue d'Houffalize			
	D	Halconreux N892	77,69	17:07	17:01
	D	Courtil N878			
		Courtil rond point: 2e sortie vers N878	79,5	17:10	17:03
	D	Courtil N68			
	TD	Beho N827. Rond-Point: 1ère sortie	85	17:20	17:13
		GPM 6 Côte de Gouvy	85,4		
		Rue de la Gare			
		Arrivée: Rue de la Gare	90,12	17:27	17:19

TAO
TRIPTYQUE ARDENNAIS ORGANISATION
Since 1959

CADETS & JUNIORS 2023

25 • 26 • 27 AOUT

L'association Cycliste Liégeoise
SOUTIENT LES ORGANISATIONS PROVINCIALES
A.C.L. - Fédération Cycliste Wallonie Bruxelles

HANSEZ DALEM SA

PEP'S RADIO

ŠKODA

Automobile Visétoise

Votre concessionnaire Skoda à Ans et à Herstal !

www.autovise.be

hotel Wemperhardt ★★★★

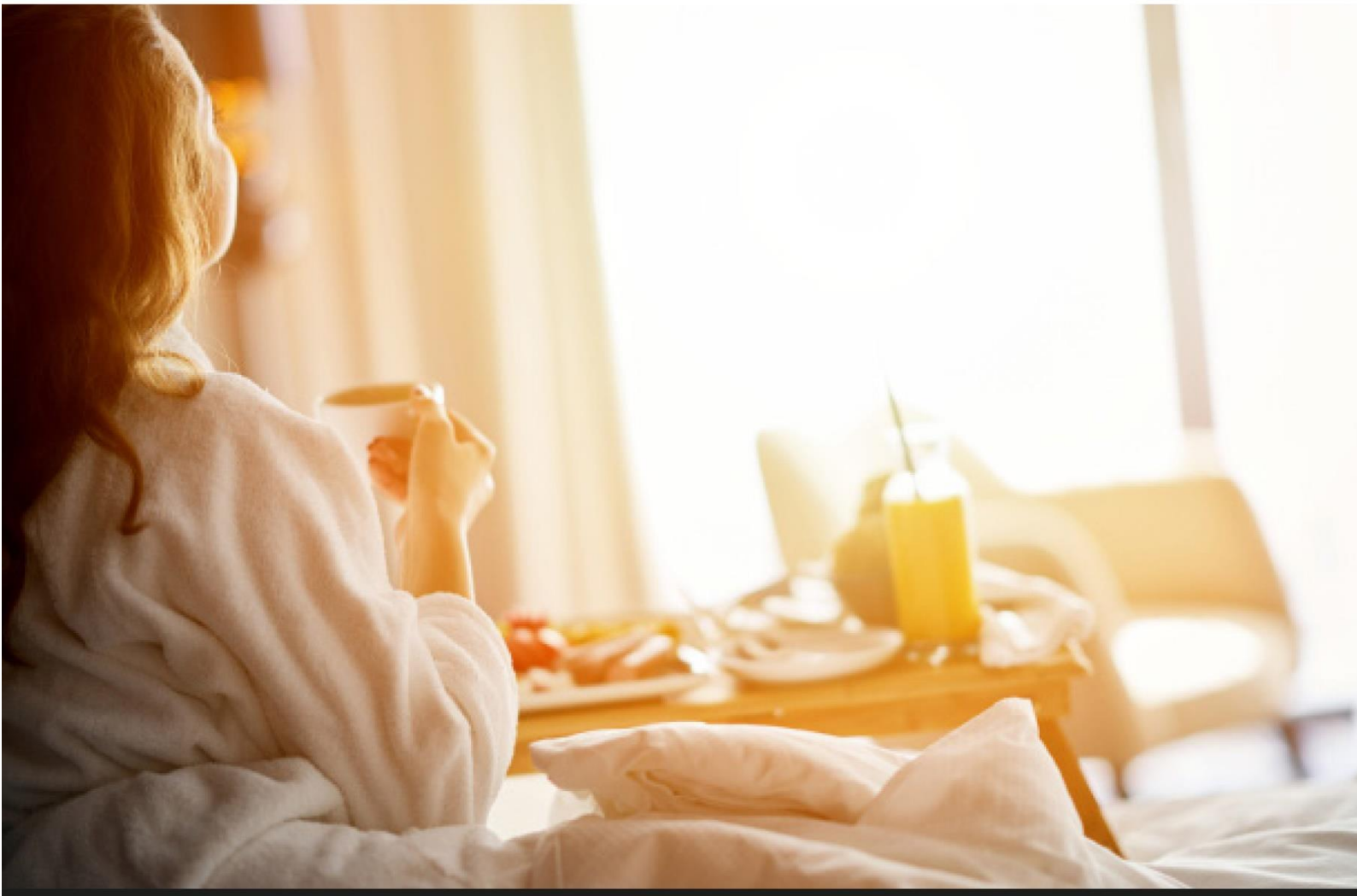

ENREGISTREMENT 24H/24

wemperhardt.lu

50 CHAMBRES & SUITES - WELLNESS
13 RESTAURANTS & BISTROS - 70 SHOPS
SUPERMARKET - CONFERENCE & EVENT CENTER

reservation@wemperhardt.lu | L-9999 Wemperhardt | T +352 26 901 501

LA GRANDE ÉPICERIE MASSEN

FRAÎCHEUR
TOUS LES JOURS

Plus de **900** whiskys différents

Large gamme de rhums, gins et vins

Grand choix de produits de boucherie faits maison

Plus de **25** races Dry Aged

Plus de **250** sortes de fromages

& beaucoup d'autres produits locaux

FAITES L'EXPÉRIENCE D'UN SERVICE CLIENT PERSONNALISÉ, D'UN ARTISANAT ET D'UN SAVOIR-FAIRE EXCEPTIONNELS À **LA GRANDE ÉPICERIE MASSEN**.

Wemperhardt MASSEN enjoy shopping

massen.lu

OPEN 7/7 | L-9999 Wemperhardt

Wemperhardt

MASSEN

enjoy shopping

SHOPPING CENTER

OPEN 7/7

massen.lu

70 SHOPS - SUPERMARKET - 13 RESTAURANTS & BISTROS
CONFERENCE & EVENT CENTER - HOTEL****

TROOZ NESSONVAUX

LE 17 SEPTEMBRE 2023

WWW.TAO.BE

GRAND PRIX DE LA MAGNE

ŠKODA Automobile Visétoise

Province de Liège

COMITE REGIONAL FCWB LIEGE

WE ARE FAIR PLAY

Adeps FÉDÉRATION WALLONIE-BRUXELLES

CC Hawy Soumagne

Wemperhardt MASSEN enjoy shopping

Fcwb Fédération de Cyclisme

LA GRANDE ÉPICERIE MASSEN

Infrasports Construire pour le sport

Lotto

FÉDÉRATION WALLONIE-BRUXELLES

RLVB