

Schaal Sels Merksem 2023

Technische Fiche



Programma / Program

Schaal Sels Merksem Ladies 1.15A Nat Vrouwen - IND

Zondag 27.08.2023

09:30u Opening permanentie

09:45u – 10u45 Ophalen rugnummers **SSML 2023**

11:00u Start **SSML 2023**

11:00u Inschrijving **SSM 2023**

12:45u Aankomst **SSML 2023**

13:00u Huldiging en receptie **SSML 2023**

13:20u Voorstelling renners & Startformaliteiten **SSM 2023**

14:00u Start **SSM 2023**

16:25u Aankomst **SSM 2023**

16:40u Huldiging en receptie **SSM 2023**

Technische fiche

Organisatie

De 96ste Schaal Sels Merksem wordt georganiseerd door de Koninklijke Wielrijdersclub van Merksem vzw:

Monnikenhofstraat 6, 2040 Antwerpen

GSM: +32 (0) 475/76.95.10

E-mail: secretariaat@schaalsels.be

Website: www.schaalsels.be

Voorzitter / Président / President: B. SIMONS

College van commissarissen

UCI Voorzitter / Président jury UCI / UCI President

Aankomstrechtter / Juge d'arrivée / arrival judge

Commissaris 2 / Commissaire 2 / Commissioner 2

Commissaris 3 / Commissaire 3 / Commissioner 3

Motor commissaris 1 / Commissaire 1 Moto / Commissioner 1 Moto

Piloot motor 1 / pilote Moto 1 / Driver Moto 1

Com. Uitslag / Résultat / Results - Operator MYLAPS Transpon

Techn. Afgevaardigde / Adjoint Technique / Technical Deputy

M. VAN DEN EYNDE

P. VERBIEST

E. LEMMENS

D. PIETERS

R. VAN STEENBERGEN

W. OMLOOP

M. WILLEMS

G. CAMPO

Medische Controle

Medisch Inspecteur / Inspecteur médical / Medical Inspector

Controle Arts / Medecin de Contrôle / Control Doctor

niet bekend

niet bekend

Nat. Reportage Team

Telecom Team

Radio Tour 1 : 164,63125

E. LISSENS

Fotofinish

VLAAMS BRABANT – ANTWERPEN – LIMBURG

Bijzonder wedstrijdreglement

Reglement

Nationale kalender – individuele wedstrijd

De reglementen van Belgian Cycling zijn van toepassing.

Deelname

De wedstrijd staat open voor elite renners.

Toegelaten renners:

Elite / U23 met contract

Elite 2 / U23

Uit welke ploegen:

UCI Worldteams / UCI Proteams

UCI Continentale teams / UCI Cyclo-crossteams

Belgische clubploegen

Maximum

176 renners

Permanentie

St-Eduardus, Broeder Frederikstraat 3, 2170 Merksem
Zondag 27 augustus van 09:30u tot 17:30u.

Inschrijving en afhalen rugnummers

Bevestiging van de inschrijving en het afhalen van de rugnummers dienen te gebeuren op zondag 27 augustus tussen 11:00 en 13:00.

St-Eduardus, Broeder Frederikstraat 3, 2170 Merksem

Radio Tour

De wedstrijd informatie wordt verzorgd via radio tour – 164,63125.

Neutrale technische assistentie

De neutrale assistentie gebeurt door het NHT-Team. De neutrale assistentie wordt verzekerd door 2 voertuigen.

Straffenbarema

Het Belgian Cycling straffenbarema is het enige toegepaste barema.

Prijzen en verdeling

Volgens barema Men Elite Individueel: € 5020,00

01-10	1200	600	350	325	300	275	250	220	200	175
11-20	160	150	140	130	120	50	50	50	50	50
20-25	35	35	35	35	35					

Antidopingcontrole

St-Eduardus, Broeder Frederikstraat 3, 2170 Merksem.

Het Belgian Cycling antidopingreglement wordt integraal toegepast op deze wedstrijd, alsook de Belgische en Vlaamse wetgevingen met betrekking tot deze materie.

Huldiging

Podium : 1e , 2e en 3e op het podium.

De winnaar en zijn sportdirecteur zijn uitgenodigd op de receptie na de huldiging.

Verantwoordelijken

Voorzitter :	Ben Simons	0475 769520
Koersdirecteur:	Nico Mattan	0475 769535
Lokale politie:	Jochen Tops	0471 608258
Verantwoord. parcours:	Marc Schoutens	0475 769530
Verantwoord. seingevers:	Jan Blendeman	0475 500252
Verantwoord. aankomstzone:	Jean Dermout	0479 363600
Perschef:	Guy Vermeiren	0477 477731
Speaker :	Willy De Clercq	0476 221532
Verantw. Deelnemersveld:	Cycling Services	

Parcours

Vlak – 109.45 km.

Lokaal parcours: 11 rondes van 9.95 km

Profiel laatste 3 kilometer. vlak



Signalisatie

Omloop: 0 km - 30 km
Pijlen geel/blauw met blauw/gele logo Schaal Sels Merksem.

Plaatselijke ronde: Laatste 3km – 2km - 1km – 500m – 300m – 200m – 150m – 100m – 50m

Voorstelling Ploegen

Renners op het podium aan de start voor de ploegvoorstelling vanaf 13:20 (volgorde ploegen wordt nog bepaald)

Start

Om 14:00u. : Bredabaan, ter hoogte van Gaston Berghmansdreef

Bevoorrading

Bevoorrading in de Dokter M. Timmermanslaan: bij elke passage vanaf 40.77km na start (4^e ronde) tot 25.23km voor aankomst (8^e ronde)

Afvalzone

Afvalzone in de Dokter Timmermanslaan onmiddellijk na de bevoorrading.

Medische diensten

Dr. Walter Jacobs (+32 471605768) en Dr. Hans Bekkers (+32 475362858).
Medische bijstand langsheen het parcours door het Paramedical Service Team
Evacuatiekliniek : ZNA Jan Palfijn Merksem : 03 6402111
KLINA Brasschaat : 03 6505050

Afleiding sportbestuurders

Op 350m voor de aankomst in de Oudebareellei links naar parking Shurgard (Oudebareellei 7).

Parking en kleedkamers renners en sportbestuurders

Kleedkamers: Sporthal Sint-Eduardus, Broeder Frederikstraat 3, 2170 Merksem
Ploegenparking: Bredabaan tussen Dokter M. Timmermanslaan en Ringlaan

Karavaan

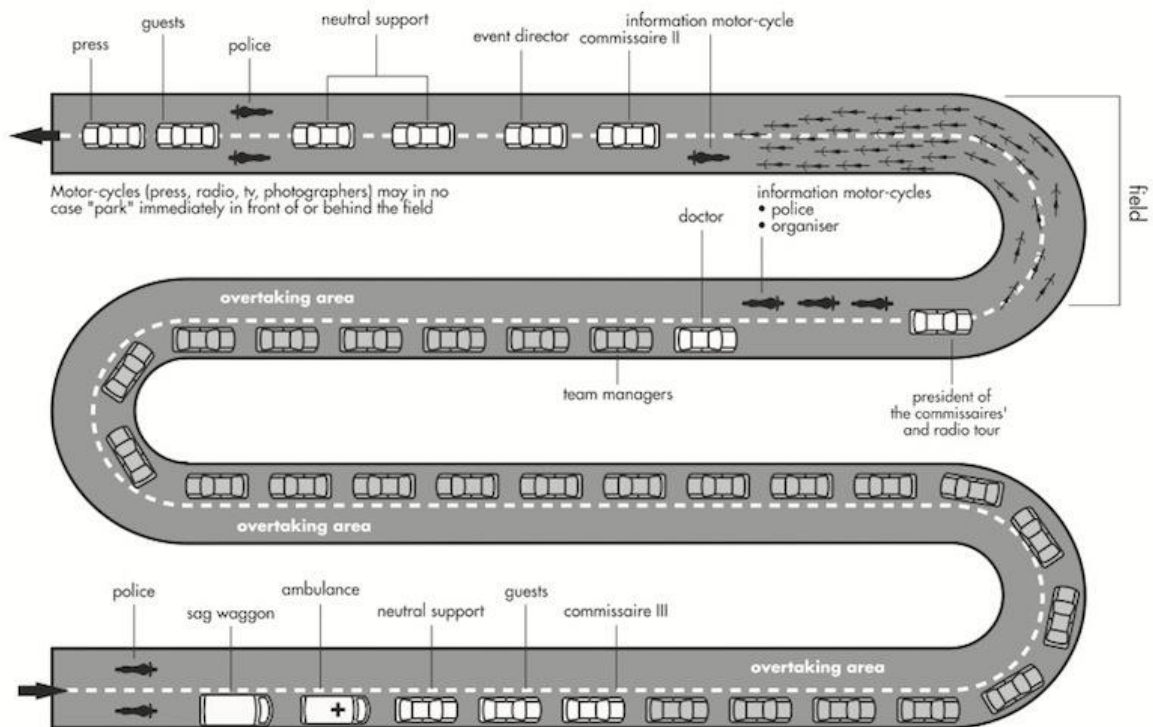

Bereikbaarheid

A) Vanuit Breda richting Antwerpen

- 1) Neem afrit 5 (Merksem – Kapellen – Brasschaat)
- 2) Einde afrit naar rechts
- 3) Verkeerslichten rechtdoor (Bredabaan)

B) Vanuit Bergen Op Zoom A 12

- 1) Volg richting Breda E19
- 2) Neem afrit 5 (Brasschaat – Ekeren – Kapellen – Merksem – Schoten)
- 3) Einde afrit naar rechts
- 4) Verkeerslichten rechtdoor (Bredabaan)

C) Vanuit Gent – Brussel – Hasselt

- 1) Neem Ring Antwerpen R1 richting Nederland
- 2) Neem afrit 5 (Merksem – Kapellen – Brasschaat)
- 3) Einde afrit naar rechts
- 4) Verkeerslichten rechtdoor (Bredabaan)

VOLG DE WEDSTRIJDPIJLEN + PLANNETJE

**Afrit 5
Merksem
Kapellen
Brasschaat**

**Afrit 5
Brasschaat - Ekeren
Kapellen - Merksem
Schoten**

Bredabaan

**Carrefour
Schoten**

Ringlaan

PPO

Bredabaan

**Schaal Sels Merksem 2023
Schaal Sels Merksem Ladies 2023
Zondag 27 augustus
Naar PPO**



Parcours

PPO

Rennerskwartier
Paddock
Teams
Men

Rennerskwartier
Paddock
Teams
Ladies

Ingang permanentie
Entrée permanence
Entrance race headquarters

Weg naar kleedkamers
Direction vestiaires
Acces Road dressing rooms

Parcours

Opstelling ploegwagens
voor wedstrijdkaravaan

Parking City Pirates:
Pers, Medewerkers

Parcours

Start - Aankomst
Depart - Arrivée
Start - Arrival

Parking
Organisatie
Officials

Kleedkamers
Vestiaires
Dressing rooms

Parcours

Schaal Sels Merksem 2023
Schaal Sels Merksem Ladies 2023
Aankomstzone
Zondag 27 augustus

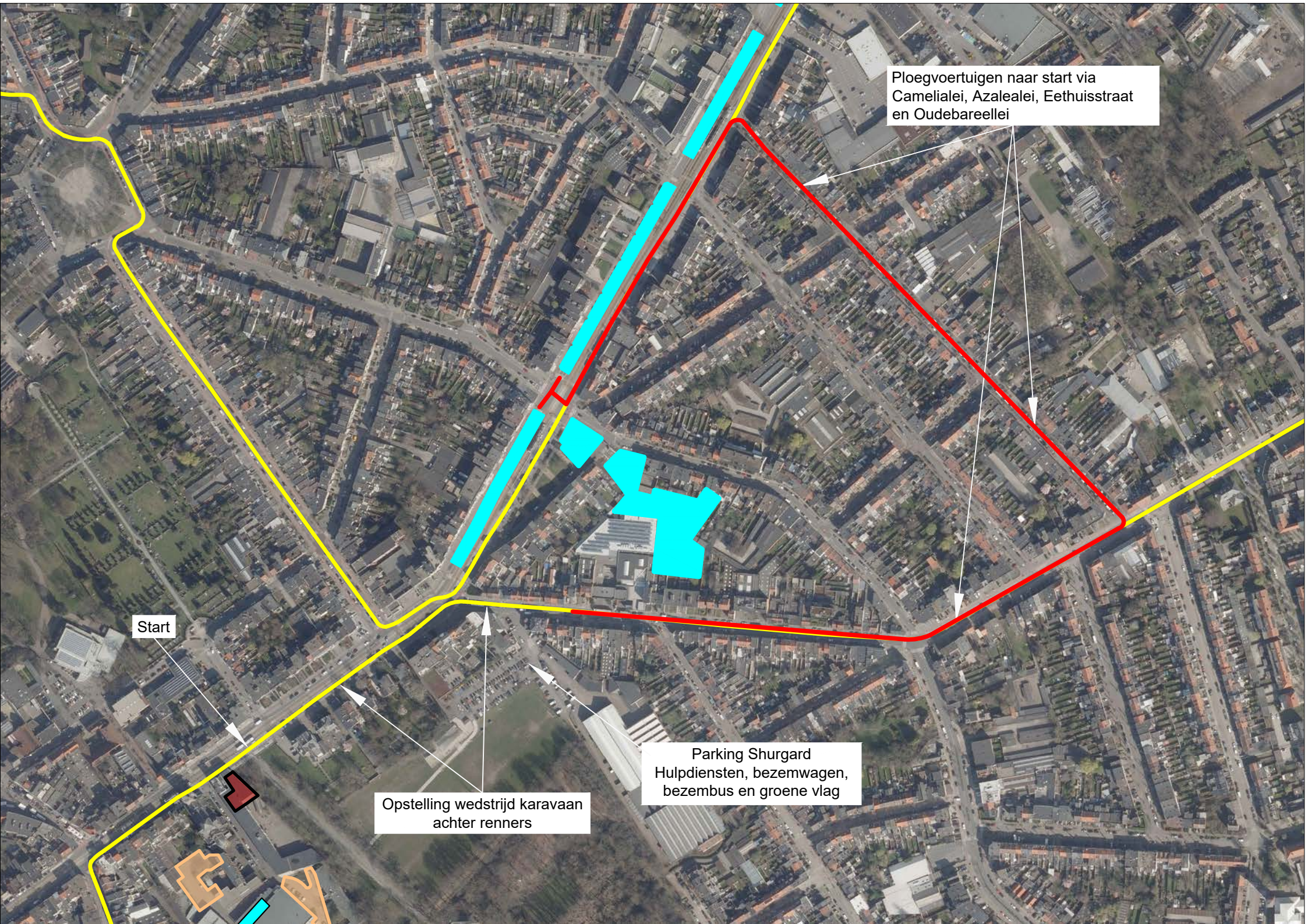

Ploegvoertuigen naar start via
Camelialei, Azalealei, Eethuisstraat
en Oudebareellei

Start

Opstelling wedstrijd karavaan
achter renners

Parking Shurgard
Hulpdiensten, bezemwagen,
bezembus en groene vlag

**Start
Bevoorrading
Ravitaillement
Refreshment**

**Einde
Bevoorrading
Ravitaillement
Refreshment**

Waste zone

Dr. M. Timmermanslaan

**Schaal Sels Merksem 2023
Schaal Sels Merksem Ladies 2023
Zondag 27 augustus
Waste zone Dr. Timmermanslaan**

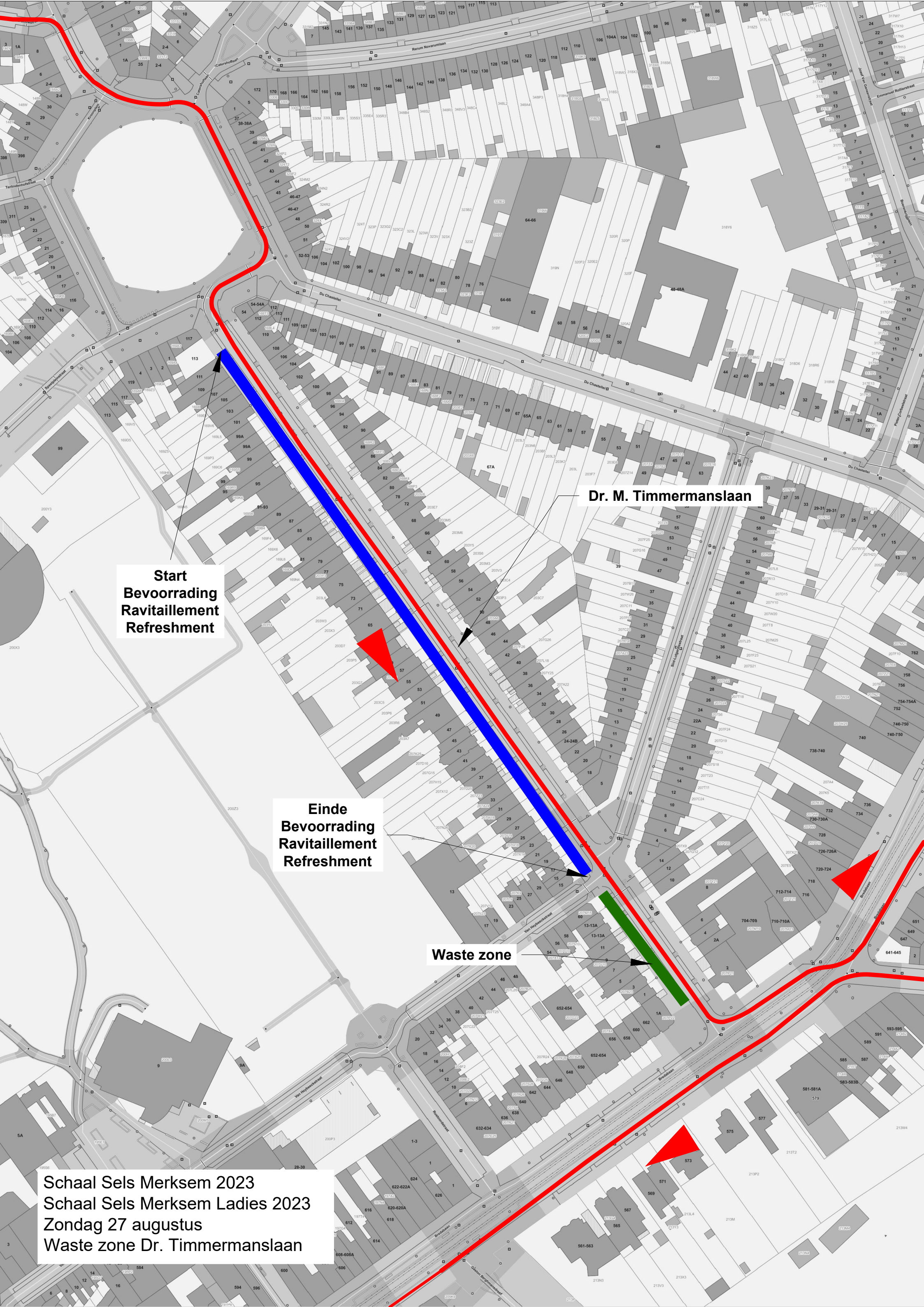

Afleiding
volgwagens
verplicht

Start - Aankomst

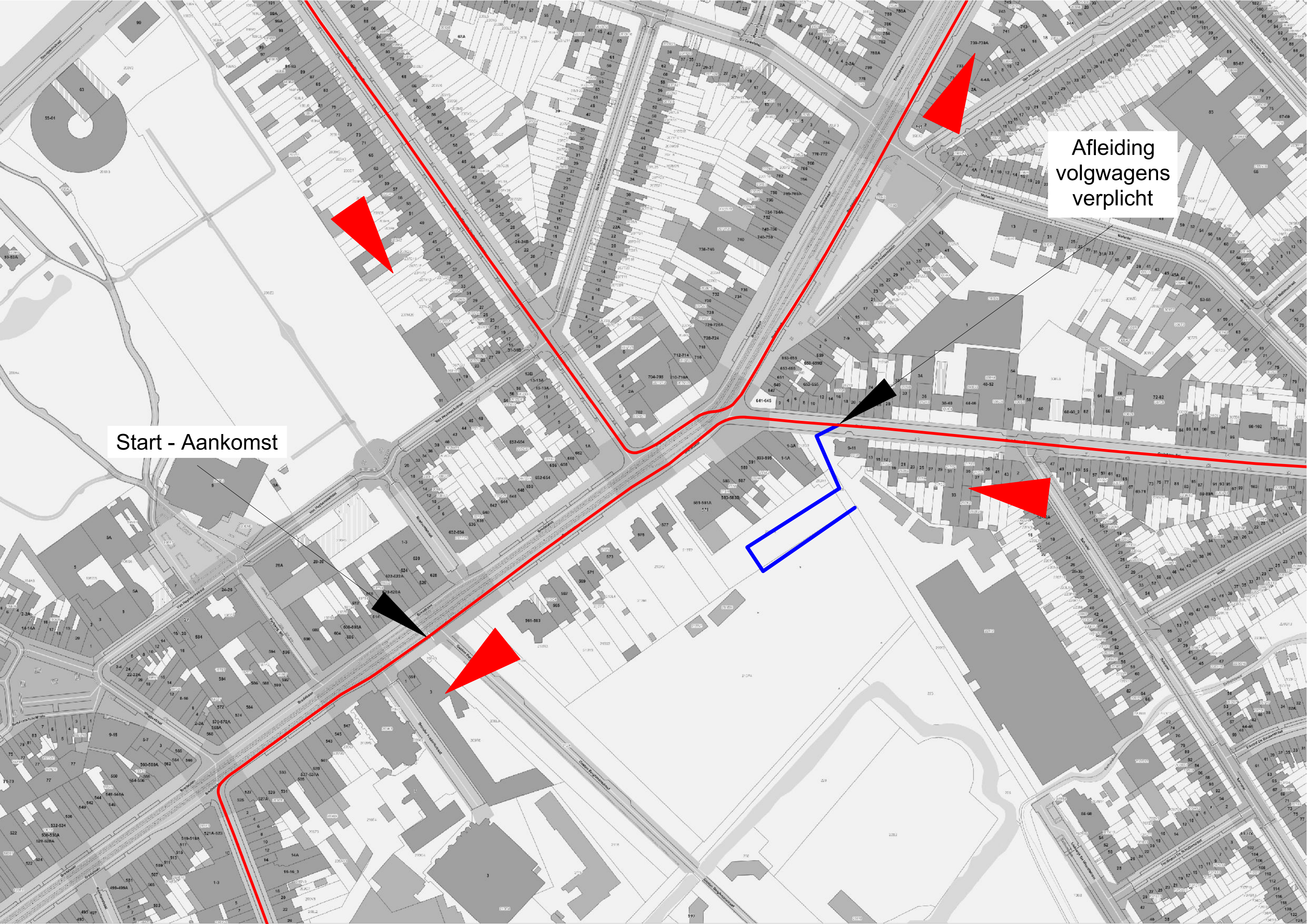

Schaal Sels Merksem 2023

Parcours 109,45 km

11 rondes van 9.95 km. Start 14u00 aankomst 16u25

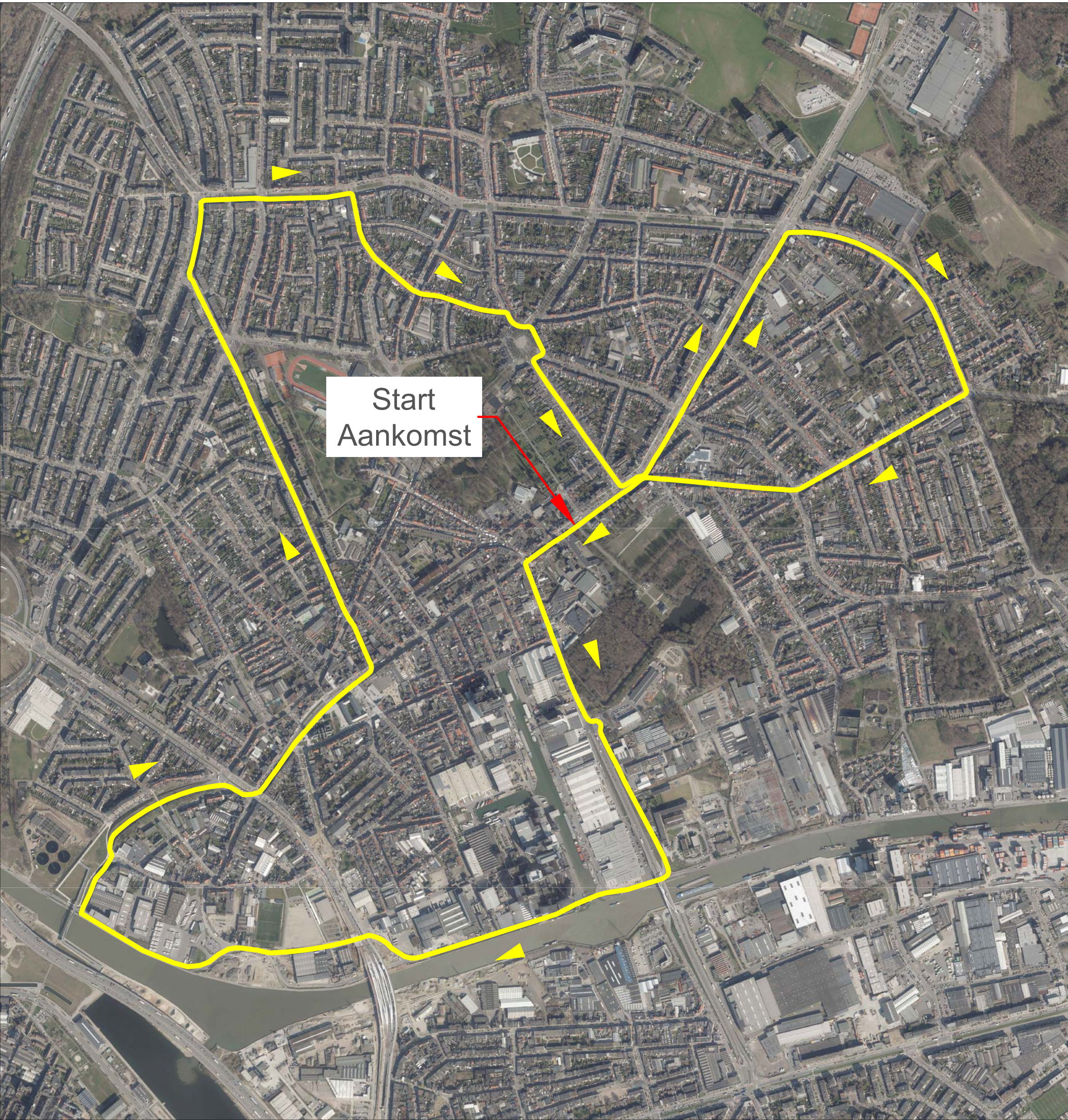



96^{ste} Schaal Sels Merksem 2023

Parcours



Uurschema "Schaal Sels Merksem" 2023
109,00 km
start 14:00u aankomst 16:25u

RD/TD/SA	RECHT DOOR/TOUT DROIT/STRAIGHT AHEAD
VL/FR/TL	VERKEERSLICHT/FEU ROUGE/TRAFFIC LIGHTS
RA/AD/TR	RECHTS AF/A DROITE/TURN RIGHT
LA/AG/TL	LINKS AF/A GAUCHE/TURN LEFT
BL/VG/LC	BOCHT LINKS/MIRAGE A GAUCHE/LEFT CURVE
BR/VD/RC	BOCHT RECHTS/MIRAGE A DROITE/RIGHT CURVE
RP/RP/RA	ROND PUNT/ROND POINT/ROUNDAABOUT

	Locatie	km +	km -		straat	aanwijzing	43KM/U	45KM/U	47KM/U
	Officieuze Start	0,00	109,45	RD/TD/SA	Bredabaan (N1)	Tegen rijrichting / Contre sense / Against driving direction	14:00	14:00	14:00
1		0,17	109,29	VL/FR/TL LA/AG/TL	Deurnsebaan (N130)		14:00	14:00	14:00
2		0,64	108,82	VL/FR/TL LA/AG/TL	Straalstraat		14:00	14:00	14:00
3		1,14	108,32	RA/AD/TR	Vaartkaai		14:01	14:01	14:01
4		2,36	107,10	LA/AG/TL	Carettestraat		14:03	14:03	14:03
5		2,48	106,98	RA/AD/TR	Vaartkaai		14:03	14:03	14:03
6		2,93	106,53	RA/AD/TR	Bredabaan		14:04	14:03	14:03
7		3,10	106,36	RD/TD/SA	Ingenieur Menneslaan		14:04	14:04	14:03
8		3,51	105,94	VL/FR/TL RA/AD/TR	Groenendaallaan (N1)		14:04	14:04	14:04
9		3,62	105,84	VL/FR/TL LA/AG/TL	Bredabaan (N1)		14:05	14:04	14:04
10		4,09	105,36	VL/FR/TL LA/AG/TL	Nieuwdreef	Dwarsen trasporen / Croisées piste de tram / Cross tram tracks	14:05	14:05	14:05
11		5,05	104,41	VL/FR/TL RD/TD/SA	Ryenlanddreef		14:07	14:06	14:06
12		5,28	104,17	RA/AD/TR	Lambrechtshoekenlaan		14:07	14:07	14:06
13		5,50	103,96	VL/FR/TL RA/AD/TR	Maantjessteenweg		14:07	14:07	14:07
14		5,91	103,54	VL/FR/TL RA/AD/TR	Frans Adriaenssensstraat	Kassei / Pavé / Cobblestone	14:08	14:07	14:07
15		6,14	103,32	RD/TD/SA	Akkerbouwstraat	Kassei / Pavé / Cobblestone	14:08	14:08	14:07
16		6,51	102,94	RA/AD/TR	Laaglandlaan	Straatmeubilair en boom in bocht op voetpad. Op rijbaan blijven!!!	14:09	14:08	14:08
17		6,56	102,89	BL/VG/TL	Kroonplein	Rechts aanhouden / Restez à droite / Keep right	14:09	14:08	14:08
18		6,72	102,73	BL/VG/TL	Dokter Maurice Timmermanslaan		14:09	14:08	14:08
19		7,15	102,30	VL/FR/TL LA/AG/TL	Bredabaan (N1)	Tegen rijrichting / Contre sense / Against driving direction	14:09	14:09	14:09
20		7,21	102,24	BR/VD/TR	Bredabaan (N1)	Dwarsen trasporen / Croisées piste de tram / Cross tram tracks	14:10	14:09	14:09
21		8,01	101,45	VL/FR/TL RA/AD/TR	Merksemheidelaan		14:11	14:10	14:10
22		8,31	101,14	RD/TD/SA	Winkelstap		14:11	14:11	14:10
23		8,74	100,72	VL/FR/TL RA/AD/TR	Eethuisstraat (N115)		14:12	14:11	14:11

24		9,29	100,17	RD/TD/SA	Oudebareellei (N115)		14:12	14:12	14:11
25		9,71	99,75	VL/FR/TL LA/AG/TL	Bredabaan (N1)	Tegen rijrichting / Contre sense / Against driving direction	14:13	14:12	14:12
26	1e doortocht	9,95	99,50	RD/TD/SA	Bredabaan (N1)	Tegen rijrichting / Contre sense / Against driving direction	14:13	14:13	14:12
27		10,12	99,34	VL/FR/TL LA/AG/TL	Deurnsebaan (N130)		14:14	14:13	14:12
28		10,59	98,87	VL/FR/TL LA/AG/TL	Straalstraat		14:14	14:14	14:13
29		11,09	98,37	RA/AD/TR	Vaartkaai		14:15	14:14	14:14
30		12,31	97,15	LA/AG/TL	Carettestraat		14:17	14:16	14:15
31		12,43	97,03	RA/AD/TR	Vaartkaai		14:17	14:16	14:15
32		12,88	96,58	RA/AD/TR	Bredabaan		14:17	14:17	14:16
33		13,05	96,41	RD/TD/SA	Ingenieur Menneslaan		14:18	14:17	14:16
34		13,46	95,99	VL/FR/TL RA/AD/TR	Groenendaallaan (N1)		14:18	14:17	14:17
35		13,57	95,89	VL/FR/TL LA/AG/TL	Bredabaan (N1)		14:18	14:18	14:17
36		14,04	95,41	VL/FR/TL LA/AG/TL	Nieuwdreef	Dwarsen tramsporen / Croisées piste de tram / Cross tram tracks	14:19	14:18	14:17
37		15,00	94,46	VL/FR/TL LA/AG/TL	Ryenlanddreef		14:20	14:19	14:19
38		15,23	94,22	RA/AD/TR	Lambrechtschoekenlaan		14:21	14:20	14:19
39		15,45	94,01	VL/FR/TL RA/AD/TR	Maantjessteenweg		14:21	14:20	14:19
40		15,86	93,59	VL/FR/TL RA/AD/TR	Frans Adriaenssensstraat	Kassei / Pavé / Cobblestone	14:22	14:21	14:20
41		16,09	93,37	RD/TD/SA	Akkerbouwstraat	Kassei / Pavé / Cobblestone	14:22	14:21	14:20
42		16,46	92,99	RA/AD/TR	Laaglandlaan	Straatmeubilair en boom in bocht op voetpad. Op rijbaan blijven!!!	14:22	14:21	14:21
43		16,51	92,94	BL/VG/TL	Kroonplein	Rechts aanhouden / Restez à droite / Keep right	14:23	14:22	14:21
44		16,67	92,78	BL/VG/TL	Dokter Maurice Timmermanslaan		14:23	14:22	14:21
45		17,10	92,35	VL/FR/TL LA/AG/TL	Bredabaan (N1)	Tegen rijrichting / Contre sense / Against driving direction	14:23	14:22	14:21
46		17,16	92,29	BR/VD/TR	Bredabaan (N1)	Dwarsen tramsporen / Croisées piste de tram / Cross tram tracks	14:23	14:22	14:21
47		17,96	91,50	VL/FR/TL RA/AD/TR	Merksemheidelaan		14:25	14:23	14:22
48		18,26	91,19	RD/TD/SA	Winkelstap		14:25	14:24	14:23
49		18,69	90,77	VL/FR/TL RA/AD/TR	Eethuisstraat (N115)		14:26	14:24	14:23
50		19,24	90,22	RD/TD/SA	Oudebareellei (N115)		14:26	14:25	14:24
51		19,66	89,80	VL/FR/TL LA/AG/TL	Bredabaan (N1)	Tegen rijrichting / Contre sense / Against driving direction	14:27	14:26	14:25
52	2e doortocht	19,90	89,55	RD/TD/SA	Bredabaan (N1)	Tegen rijrichting / Contre sense / Against driving direction	14:27	14:26	14:25
53		20,07	89,39	VL/FR/TL LA/AG/TL	Deurnsebaan (N130)		14:27	14:26	14:25
54		20,54	88,92	VL/FR/TL LA/AG/TL	Straalstraat		14:28	14:27	14:26
55		21,04	88,42	RA/AD/TR	Vaartkaai		14:29	14:28	14:26
56		22,26	87,20	LA/AG/TL	Carettestraat		14:31	14:29	14:28
57		22,38	87,08	RA/AD/TR	Vaartkaai		14:31	14:29	14:28

58		22,83	86,63	RA/AD/TR	Bredabaan		14:31	14:30	14:29
59		23,00	86,46	RD/TD/SA	Ingenieur Menneslaan		14:32	14:30	14:29
60		23,41	86,04	VL/FR/TL RA/AD/TR	Groenendaallaan (N1)		14:32	14:31	14:29
61		23,52	85,94	VL/FR/TL LA/AG/TL	Bredabaan (N1)		14:32	14:31	14:30
62		23,99	85,46	VL/FR/TL LA/AG/TL	Nieuwdreef	Dwarsen tramsporen / Croisées piste de tram / Cross tram tracks	14:33	14:31	14:30
63		24,95	84,51	VL/FR/TL LA/AG/TL	Ryenlanddreef		14:34	14:33	14:31
64		25,18	84,27	RA/AD/TR	Lambrechtschoekenlaan		14:35	14:33	14:32
65		25,40	84,06	VL/FR/TL RA/AD/TR	Maantjessteenweg		14:35	14:33	14:32
66		25,81	83,64	VL/FR/TL RA/AD/TR	Frans Adriaenssensstraat	Kassei / Pavé / Cobblestone	14:35	14:34	14:32
67		26,04	83,42	RD/TD/SA	Akkerbouwstraat	Kassei / Pavé / Cobblestone	14:36	14:34	14:33
68		26,41	83,04	RA/AD/TR	Laaglandlaan	Straatmeubilair en boom in bocht op voetpad. Op rijbaan blijven!!!	14:36	14:35	14:33
69		26,46	82,99	BL/VG/TL	Kroonplein	Rechts aanhouden / Restez à droite / Keep right	14:36	14:35	14:33
70		26,62	82,83	BL/VG/TL	Dokter Maurice Timmermanslaan		14:37	14:35	14:33
71		27,05	82,40	VL/FR/TL LA/AG/TL	Bredabaan (N1)	Tegen rijrichting / Contre sense / Against driving direction	14:37	14:36	14:34
72		27,11	82,34	BR/VD/TR	Bredabaan (N1)	Dwarsen tramsporen / Croisées piste de tram / Cross tram tracks	14:37	14:36	14:34
73		27,91	81,55	VL/FR/TL RA/AD/TR	Merksemheidelaan		14:38	14:37	14:35
74		28,21	81,24	RD/TD/SA	Winkelstap		14:39	14:37	14:35
75		28,64	80,82	VL/FR/TL RA/AD/TR	Eethuisstraat (N115)		14:39	14:38	14:36
76		29,19	80,27	RD/TD/SA	Oudebareellei (N115)		14:40	14:38	14:37
77		29,61	79,85	VL/FR/TL LA/AG/TL	Bredabaan (N1)	Tegen rijrichting / Contre sense / Against driving direction	14:41	14:39	14:37
78	3e doortocht	29,85	79,60	RD/TD/SA	Bredabaan (N1)	Tegen rijrichting / Contre sense / Against driving direction	14:41	14:39	14:38
79		30,02	79,44	VL/FR/TL LA/AG/TL	Deurnsebaan (N130)		14:41	14:40	14:38
80		30,49	78,97	VL/FR/TL LA/AG/TL	Straalstraat		14:42	14:40	14:38
81		30,99	78,47	RA/AD/TR	Vaartkaai		14:43	14:41	14:39
82		32,21	77,25	LA/AG/TL	Caretestraat		14:44	14:42	14:41
83		32,33	77,13	RA/AD/TR	Vaartkaai		14:45	14:43	14:41
84		32,78	76,68	RA/AD/TR	Bredabaan		14:45	14:43	14:41
85		32,95	76,51	RD/TD/SA	Ingenieur Menneslaan		14:45	14:43	14:42
86		33,36	76,09	VL/FR/TL RA/AD/TR	Groenendaallaan (N1)		14:46	14:44	14:42
87		33,47	75,99	VL/FR/TL LA/AG/TL	Bredabaan (N1)		14:46	14:44	14:42
88		33,94	75,51	VL/FR/TL LA/AG/TL	Nieuwdreef	Dwarsen tramsporen / Croisées piste de tram / Cross tram tracks	14:47	14:45	14:43
89		34,90	74,56	VL/FR/TL LA/AG/TL	Ryenlanddreef		14:48	14:46	14:44
90		35,13	74,32	RA/AD/TR	Lambrechtschoekenlaan		14:48	14:46	14:44
91		35,35	74,11	VL/FR/TL RA/AD/TR	Maantjessteenweg		14:49	14:47	14:45

92		35,76	73,69	VL/FR/TL RA/AD/TR	Frans Adriaenssensstraat	Kassei / Pavé / Cobblestone	14:49	14:47	14:45
93		35,99	73,47	RD/TD/SA	Akkerbouwstraat	Kassei / Pavé / Cobblestone	14:50	14:47	14:45
94		36,36	73,09	RA/AD/TR	Laaglandlaan	Straatmeubilair en boom in bocht op voetpad. Op rijbaan blijven!!!	14:50	14:48	14:46
95		36,41	73,04	BL/VG/TL	Kroonplein	Rechts aanhouden / Restez à droite / Keep right	14:50	14:48	14:46
96		36,57	72,88	BL/VG/TL	Dokter Maurice Timmermanslaan	Bevoorrading en waste zone	14:51	14:48	14:46
97		37,00	72,45	VL/FR/TL LA/AG/TL	Bredabaan (N1)	Tegen rijrichting / Contre sense / Against driving direction	14:51	14:49	14:47
98		37,06	72,39	BR/VD/TR	Bredabaan (N1)	Dwarsen tramsporen / Croisées piste de tram / Cross tram tracks	14:51	14:49	14:47
99		37,86	71,60	VL/FR/TL RA/AD/TR	Merksemheidelaan		14:52	14:50	14:48
100		38,16	71,29	RD/TD/SA	Winkelstap		14:53	14:50	14:48
101		38,59	70,87	VL/FR/TL RA/AD/TR	Eethuisstraat (N115)		14:53	14:51	14:49
102		39,14	70,32	RD/TD/SA	Oudebareellei (N115)		14:54	14:52	14:49
103		39,56	69,90	VL/FR/TL LA/AG/TL	Bredabaan (N1)	Tegen rijrichting / Contre sense / Against driving direction	14:55	14:52	14:50
104	4e doortocht	39,80	69,65	RD/TD/SA	Bredabaan (N1)	Tegen rijrichting / Contre sense / Against driving direction	14:55	14:53	14:50
105		39,97	69,49	VL/FR/TL LA/AG/TL	Deurnsebaan (N130)		14:55	14:53	14:50
106		40,44	69,02	VL/FR/TL LA/AG/TL	Straalstraat		14:56	14:53	14:51
107		40,94	68,52	RA/AD/TR	Vaartkaai		14:57	14:54	14:52
108		42,16	67,30	LA/AG/TL	Carettestraat		14:58	14:56	14:53
109		42,28	67,18	RA/AD/TR	Vaartkaai		14:58	14:56	14:53
110		42,73	66,73	RA/AD/TR	Bredabaan		14:59	14:56	14:54
111		42,90	66,56	RD/TD/SA	Ingenieur Menneslaan		14:59	14:57	14:54
112		43,31	66,14	VL/FR/TL RA/AD/TR	Groenendaallaan (N1)		15:00	14:57	14:55
113		43,42	66,04	VL/FR/TL LA/AG/TL	Bredabaan (N1)		15:00	14:57	14:55
114		43,89	65,56	VL/FR/TL LA/AG/TL	Nieuwdreef	Dwarsen tramsporen / Croisées piste de tram / Cross tram tracks	15:01	14:58	14:56
115		44,85	64,61	VL/FR/TL LA/AG/TL	Ryenlanddreef		15:02	14:59	14:57
116		45,08	64,37	RA/AD/TR	Lambrechtshoekenlaan		15:02	15:00	14:57
117		45,30	64,16	VL/FR/TL RA/AD/TR	Maantjessteenweg		15:03	15:00	14:57
118		45,71	63,74	VL/FR/TL RA/AD/TR	Frans Adriaenssensstraat	Kassei / Pavé / Cobblestone	15:03	15:00	14:58
119		45,94	63,52	RD/TD/SA	Akkerbouwstraat	Kassei / Pavé / Cobblestone	15:04	15:01	14:58
120		46,31	63,14	RA/AD/TR	Laaglandlaan	Straatmeubilair en boom in bocht op voetpad. Op rijbaan blijven!!!	15:04	15:01	14:59
121		46,36	63,09	BL/VG/TL	Kroonplein	Rechts aanhouden / Restez à droite / Keep right	15:04	15:01	14:59
122		46,52	62,93	BL/VG/TL	Dokter Maurice Timmermanslaan	Bevoorrading en waste zone	15:04	15:01	14:59
123		46,95	62,50	VL/FR/TL LA/AG/TL	Bredabaan (N1)	Tegen rijrichting / Contre sense / Against driving direction	15:05	15:02	14:59
124		47,01	62,44	BR/VD/TR	Bredabaan (N1)	Dwarsen tramsporen / Croisées piste de tram / Cross tram tracks	15:05	15:02	14:59
125		47,81	61,65	VL/FR/TL RA/AD/TR	Merksemheidelaan		15:06	15:03	15:00

126		48,11	61,34	RD/TD/SA	Winkelstap		15:07	15:04	15:01
127		48,54	60,92	VL/FR/TL RA/AD/TR	Eethuisstraat (N115)		15:07	15:04	15:01
128		49,09	60,37	RD/TD/SA	Oudebareellei (N115)		15:08	15:05	15:02
129		49,51	59,95	VL/FR/TL LA/AG/TL	Bredabaan (N1)	Tegen rijrichting / Contre sense / Against driving direction	15:09	15:05	15:03
130	5e doortocht	49,75	59,70	RD/TD/SA	Bredabaan (N1)	Tegen rijrichting / Contre sense / Against driving direction	15:09	15:06	15:03
131		49,92	59,54	VL/FR/TL LA/AG/TL	Deurnsebaan (N130)		15:09	15:06	15:03
132		50,39	59,07	VL/FR/TL LA/AG/TL	Straalstraat		15:10	15:07	15:04
133		50,89	58,57	RA/AD/TR	Vaartkaai		15:10	15:07	15:04
134		52,11	57,35	LA/AG/TL	Caretestraat		15:12	15:09	15:06
135		52,23	57,23	RA/AD/TR	Vaartkaai		15:12	15:09	15:06
136		52,68	56,78	RA/AD/TR	Bredabaan		15:13	15:10	15:07
137		52,85	56,61	RD/TD/SA	Ingenieur Menneslaan		15:13	15:10	15:07
138		53,26	56,19	VL/FR/TL RA/AD/TR	Groenendaallaan (N1)		15:14	15:10	15:07
139		53,37	56,09	VL/FR/TL LA/AG/TL	Bredabaan (N1)		15:14	15:11	15:08
140		53,84	55,61	VL/FR/TL LA/AG/TL	Nieuwdreef	Dwarsen tramsporen / Croisées piste de tram / Cross tram tracks	15:15	15:11	15:08
141		54,80	54,66	VL/FR/TL LA/AG/TL	Ryenlanddreef		15:16	15:13	15:09
142		55,03	54,42	RA/AD/TR	Lambrechtschoekenlaan		15:16	15:13	15:10
143		55,25	54,21	VL/FR/TL RA/AD/TR	Maantjessteenweg		15:17	15:13	15:10
144		55,66	53,79	VL/FR/TL RA/AD/TR	Frans Adriaenssensstraat	Kassei / Pavé / Cobblestone	15:17	15:14	15:11
145		55,89	53,57	RD/TD/SA	Akkerbouwstraat	Kassei / Pavé / Cobblestone	15:17	15:14	15:11
146		56,26	53,19	RA/AD/TR	Laaglandlaan	Straatmeubilair en boom in bocht op voetpad. Op rijbaan blijven!!!	15:18	15:14	15:11
147		56,31	53,14	BL/VG/TL	Kroonplein	Rechts aanhouden / Restez à droite / Keep right	15:18	15:15	15:11
148		56,47	52,98	BL/VG/TL	Dokter Maurice Timmermanslaan	Bevoorrading en waste zone	15:18	15:15	15:12
149		56,90	52,55	VL/FR/TL LA/AG/TL	Bredabaan (N1)	Tegen rijrichting / Contre sense / Against driving direction	15:19	15:15	15:12
150		56,96	52,49	BR/VD/TR	Bredabaan (N1)	Dwarsen tramsporen / Croisées piste de tram / Cross tram tracks	15:19	15:15	15:12
151		57,76	51,70	VL/FR/TL RA/AD/TR	Merksemheidelaan		15:20	15:16	15:13
152		58,06	51,39	RD/TD/SA	Winkelstap		15:20	15:17	15:14
153		58,49	50,97	VL/FR/TL RA/AD/TR	Eethuisstraat (N115)		15:21	15:17	15:14
154		59,04	50,42	RD/TD/SA	Oudebareellei (N115)		15:22	15:18	15:15
155		59,46	50,00	VL/FR/TL LA/AG/TL	Bredabaan (N1)	Tegen rijrichting / Contre sense / Against driving direction	15:22	15:19	15:15
156	6e doortocht	59,70	49,75	RD/TD/SA	Bredabaan (N1)	Tegen rijrichting / Contre sense / Against driving direction	15:23	15:19	15:16
157		59,87	49,59	VL/FR/TL LA/AG/TL	Deurnsebaan (N130)		15:23	15:19	15:16
158		60,34	49,12	VL/FR/TL LA/AG/TL	Straalstraat		15:24	15:20	15:16
159		60,84	48,62	RA/AD/TR	Vaartkaai		15:24	15:21	15:17

160		62,06	47,40	LA/AG/TL	Carettestraat		15:26	15:22	15:19
161		62,18	47,28	RA/AD/TR	Vaartkaai		15:26	15:22	15:19
162		62,63	46,83	RA/AD/TR	Bredabaan		15:27	15:23	15:19
163		62,80	46,66	RD/TD/SA	Ingenieur Menneslaan		15:27	15:23	15:20
164		63,21	46,24	VL/FR/TL RA/AD/TR	Groenendaallaan (N1)		15:28	15:24	15:20
165		63,32	46,14	VL/FR/TL LA/AG/TL	Bredabaan (N1)		15:28	15:24	15:20
166		63,79	45,66	VL/FR/TL LA/AG/TL	Nieuwdreef	Dwarsen trasporen / Croisées piste de tram / Cross tram tracks	15:28	15:25	15:21
167		64,75	44,71	VL/FR/TL LA/AG/TL	Ryenlanddreef		15:30	15:26	15:22
168		64,98	44,47	RA/AD/TR	Lambrechtschoekenlaan		15:30	15:26	15:22
169		65,20	44,26	VL/FR/TL RA/AD/TR	Maantjessteenweg		15:30	15:26	15:23
170		65,61	43,84	VL/FR/TL RA/AD/TR	Frans Adriaenssensstraat	Kassei / Pavé / Cobblestone	15:31	15:27	15:23
171		65,84	43,62	RD/TD/SA	Akkerbouwstraat	Kassei / Pavé / Cobblestone	15:31	15:27	15:23
172		66,21	43,24	RA/AD/TR	Laaglandlaan	Straatmeubilair en boom in bocht op voetpad. Op rijbaan blijven!!!	15:32	15:28	15:24
173		66,26	43,19	BL/VG/TL	Kroonplein	Rechts aanhouden / Restez à droite / Keep right	15:32	15:28	15:24
174		66,42	43,03	BL/VG/TL	Dokter Maurice Timmermanslaan	Bevoorrading en waste zone	15:32	15:28	15:24
175		66,85	42,60	VL/FR/TL LA/AG/TL	Bredabaan (N1)	Tegen rijrichting / Contre sense / Against driving direction	15:33	15:29	15:25
176		66,91	42,54	BR/VD/TR	Bredabaan (N1)	Dwarsen trasporen / Croisées piste de tram / Cross tram tracks	15:33	15:29	15:25
177		67,71	41,75	VL/FR/TL RA/AD/TR	Merksemheidelaan		15:34	15:30	15:26
178		68,01	41,44	RD/TD/SA	Winkelstap		15:34	15:30	15:26
179		68,44	41,02	VL/FR/TL RA/AD/TR	Eethuisstraat (N115)		15:35	15:31	15:27
180		68,99	40,47	RD/TD/SA	Oudebareellei (N115)		15:36	15:31	15:28
181		69,41	40,05	VL/FR/TL LA/AG/TL	Bredabaan (N1)	Tegen rijrichting / Contre sense / Against driving direction	15:36	15:32	15:28
182	7e doortocht	69,65	39,80	RD/TD/SA	Bredabaan (N1)	Tegen rijrichting / Contre sense / Against driving direction	15:37	15:32	15:28
183		69,82	39,64	VL/FR/TL LA/AG/TL	Deurnsebaan (N130)		15:37	15:33	15:29
184		70,29	39,17	VL/FR/TL LA/AG/TL	Straalstraat		15:38	15:33	15:29
185		70,79	38,67	RA/AD/TR	Vaartkaai		15:38	15:34	15:30
186		72,01	37,45	LA/AG/TL	Carettestraat		15:40	15:35	15:31
187		72,13	37,33	RA/AD/TR	Vaartkaai		15:40	15:36	15:32
188		72,58	36,88	RA/AD/TR	Bredabaan		15:41	15:36	15:32
189		72,75	36,71	RD/TD/SA	Ingenieur Menneslaan		15:41	15:36	15:32
190		73,16	36,29	VL/FR/TL RA/AD/TR	Groenendaallaan (N1)		15:42	15:37	15:33
191		73,27	36,19	VL/FR/TL LA/AG/TL	Bredabaan (N1)		15:42	15:37	15:33
192		73,74	35,71	VL/FR/TL LA/AG/TL	Nieuwdreef	Dwarsen trasporen / Croisées piste de tram / Cross tram tracks	15:42	15:38	15:34
193		74,70	34,76	VL/FR/TL LA/AG/TL	Ryenlanddreef		15:44	15:39	15:35

194		74,93	34,52	RA/AD/TR	Lambrechtschoekenlaan		15:44	15:39	15:35
195		75,15	34,31	VL/FR/TL RA/AD/TR	Maantjessteenweg		15:44	15:40	15:35
196		75,56	33,89	VL/FR/TL RA/AD/TR	Frans Adriaenssensstraat	Kassei / Pavé / Cobblestone	15:45	15:40	15:36
197		75,79	33,67	RD/TD/SA	Akkerbouwstraat	Kassei / Pavé / Cobblestone	15:45	15:40	15:36
198		76,16	33,29	RA/AD/TR	Laaglandlaan	Straatmeubilair en boom in bocht op voetpad. Op rijbaan blijven!!!	15:46	15:41	15:37
199		76,21	33,24	BL/VG/TL	Kroonplein	Rechts aanhouden / Restez à droite / Keep right	15:46	15:41	15:37
200		76,37	33,08	BL/VG/TL	Dokter Maurice Timmermanslaan	Bevoorrading en waste zone	15:46	15:41	15:37
201		76,80	32,65	VL/FR/TL LA/AG/TL	Bredabaan (N1)	Tegen rijrichting / Contre sense / Against driving direction	15:47	15:42	15:37
202		76,86	32,59	BR/VD/TR	Bredabaan (N1)	Dwarsen transporen / Croisées piste de tram / Cross tram tracks	15:47	15:42	15:38
203		77,66	31,80	VL/FR/TL RA/AD/TR	Merksemheidelaan		15:48	15:43	15:39
204		77,96	31,49	RD/TD/SA	Winkelstap		15:48	15:43	15:39
205		78,39	31,07	VL/FR/TL RA/AD/TR	Eethuisstraat (N115)		15:49	15:44	15:40
206		78,94	30,52	RD/TD/SA	Oudebareellei (N115)		15:50	15:45	15:40
207		79,36	30,10	VL/FR/TL LA/AG/TL	Bredabaan (N1)	Tegen rijrichting / Contre sense / Against driving direction	15:50	15:45	15:41
208	8e doortocht	79,60	29,85	RD/TD/SA	Bredabaan (N1)	Tegen rijrichting / Contre sense / Against driving direction	15:51	15:46	15:41
209		79,77	29,69	VL/FR/TL LA/AG/TL	Deurnsebaan (N130)		15:51	15:46	15:41
210		80,24	29,22	VL/FR/TL LA/AG/TL	Straalstraat		15:51	15:46	15:42
211		80,74	28,72	RA/AD/TR	Vaartkaai		15:52	15:47	15:43
212		81,96	27,50	LA/AG/TL	Carettestraat		15:54	15:49	15:44
213		82,08	27,38	RA/AD/TR	Vaartkaai		15:54	15:49	15:44
214		82,53	26,93	RA/AD/TR	Bredabaan		15:55	15:49	15:45
215		82,70	26,76	RD/TD/SA	Ingenieur Menneslaan		15:55	15:50	15:45
216		83,11	26,34	VL/FR/TL RA/AD/TR	Groenendaallaan (N1)		15:55	15:50	15:46
217		83,22	26,24	VL/FR/TL LA/AG/TL	Bredabaan (N1)		15:56	15:50	15:46
218		83,69	25,76	VL/FR/TL LA/AG/TL	Nieuwdreef	Dwarsen transporen / Croisées piste de tram / Cross tram tracks	15:56	15:51	15:46
219		84,65	24,81	VL/FR/TL LA/AG/TL	Ryenlanddreef		15:58	15:52	15:47
220		84,88	24,57	RA/AD/TR	Lambrechtschoekenlaan		15:58	15:53	15:48
221		85,10	24,36	VL/FR/TL RA/AD/TR	Maantjessteenweg		15:58	15:53	15:48
222		85,51	23,94	VL/FR/TL RA/AD/TR	Frans Adriaenssensstraat	Kassei / Pavé / Cobblestone	15:59	15:53	15:49
223		85,74	23,72	RD/TD/SA	Akkerbouwstraat	Kassei / Pavé / Cobblestone	15:59	15:54	15:49
224		86,11	23,34	RA/AD/TR	Laaglandlaan	Straatmeubilair en boom in bocht op voetpad. Op rijbaan blijven!!!	16:00	15:54	15:49
225		86,16	23,29	BL/VG/TL	Kroonplein	Rechts aanhouden / Restez à droite / Keep right	16:00	15:54	15:49
226		86,32	23,13	BL/VG/TL	Dokter Maurice Timmermanslaan	Bevoorrading en waste zone	16:00	15:55	15:50
227		86,75	22,70	VL/FR/TL LA/AG/TL	Bredabaan (N1)	Tegen rijrichting / Contre sense / Against driving direction	16:00	15:55	15:50

228		86,81	22,64	BR/VD/TR	Bredabaan (N1)	Dwarsen tramsporen / Croisées piste de tram / Cross tram tracks	16:01	15:55	15:50
229		87,61	21,85	VL/FR/TL RA/AD/TR	Merksemheidelaan		16:02	15:56	15:51
230		87,91	21,54	RD/TD/SA	Winkelstap		16:02	15:57	15:52
231		88,34	21,12	VL/FR/TL RA/AD/TR	Eethuisstraat (N115)		16:03	15:57	15:52
232		88,89	20,57	RD/TD/SA	Oudebareellei (N115)		16:03	15:58	15:53
233		89,31	20,15	VL/FR/TL LA/AG/TL	Bredabaan (N1)	Tegen rijrichting / Contre sense / Against driving direction	16:04	15:59	15:53
234	9e doortocht	89,55	19,90	RD/TD/SA	Bredabaan (N1)	Tegen rijrichting / Contre sense / Against driving direction	16:04	15:59	15:54
235		89,72	19,74	VL/FR/TL LA/AG/TL	Deurnsebaan (N130)		16:05	15:59	15:54
236		90,19	19,27	VL/FR/TL LA/AG/TL	Straalstraat		16:05	16:00	15:55
237		90,69	18,77	RA/AD/TR	Vaartkaai		16:06	16:00	15:55
238		91,91	17,55	LA/AG/TL	Carettestraat		16:08	16:02	15:57
239		92,03	17,43	RA/AD/TR	Vaartkaai		16:08	16:02	15:57
240		92,48	16,98	RA/AD/TR	Bredabaan		16:08	16:03	15:57
241		92,65	16,81	RD/TD/SA	Ingenieur Menneslaan		16:09	16:03	15:58
242		93,06	16,39	VL/FR/TL RA/AD/TR	Groenendaallaan (N1)		16:09	16:04	15:58
243		93,17	16,29	VL/FR/TL LA/AG/TL	Bredabaan (N1)		16:09	16:04	15:58
244		93,64	15,81	VL/FR/TL LA/AG/TL	Nieuwdreef	Dwarsen tramsporen / Croisées piste de tram / Cross tram tracks	16:10	16:04	15:59
245		94,60	14,86	VL/FR/TL LA/AG/TL	Ryenlanddreef		16:11	16:06	16:00
246		94,83	14,62	RA/AD/TR	Lambrechtschoekenlaan		16:12	16:06	16:00
247		95,05	14,41	VL/FR/TL RA/AD/TR	Maantjessteenweg		16:12	16:06	16:01
248		95,46	13,99	VL/FR/TL RA/AD/TR	Frans Adriaenssensstraat	Kassei / Pavé / Cobblestone	16:13	16:07	16:01
249		95,69	13,77	RD/TD/SA	Akkerbouwstraat	Kassei / Pavé / Cobblestone	16:13	16:07	16:02
250		96,06	13,39	RA/AD/TR	Laaglandlaan	Straatmeubilair en boom in bocht op voetpad. Op rijbaan blijven!!!	16:13	16:08	16:02
251		96,11	13,34	BL/VG/TL	Kroonplein	Rechts aanhouden / Restez à droite / Keep right	16:14	16:08	16:02
252		96,27	13,18	BL/VG/TL	Dokter Maurice Timmermanslaan		16:14	16:08	16:02
253		96,70	12,75	VL/FR/TL LA/AG/TL	Bredabaan (N1)	Tegen rijrichting / Contre sense / Against driving direction	16:14	16:08	16:03
254		96,76	12,69	BR/VD/TR	Bredabaan (N1)	Dwarsen tramsporen / Croisées piste de tram / Cross tram tracks	16:14	16:08	16:03
255		97,56	11,90	VL/FR/TL RA/AD/TR	Merksemheidelaan		16:16	16:09	16:04
256		97,86	11,59	RD/TD/SA	Winkelstap		16:16	16:10	16:04
257		98,29	11,17	VL/FR/TL RA/AD/TR	Eethuisstraat (N115)		16:17	16:10	16:05

258		98,84	10,62	RD/TD/SA	Oudebareellei (N115)		16:17	16:11	16:06
259		99,26	10,20	VL/FR/TL LA/AG/TL	Bredabaan (N1)	Tegen rijrichting / Contre sense / Against driving direction	16:18	16:12	16:06
260	10e doortocht	99,50	9,95	RD/TD/SA	Bredabaan (N1)	Tegen rijrichting / Contre sense / Against driving direction	16:18	16:12	16:06
261		99,67	9,79	VL/FR/TL LA/AG/TL	Deurnsebaan (N130)		16:18	16:12	16:07
262		100,14	9,32	VL/FR/TL LA/AG/TL	Straalstraat		16:19	16:13	16:07
263		100,64	8,82	RA/AD/TR	Vaartkaai		16:20	16:14	16:08
264		101,86	7,60	LA/AG/TL	Carettestraat		16:22	16:15	16:09
265		101,98	7,48	RA/AD/TR	Vaartkaai		16:22	16:15	16:10
266		102,43	7,03	RA/AD/TR	Bredabaan		16:22	16:16	16:10
267		102,60	6,86	RD/TD/SA	Ingenieur Menneslaan		16:23	16:16	16:10
268		103,01	6,44	VL/FR/TL RA/AD/TR	Groenendaallaan (N1)		16:23	16:17	16:11
269		103,12	6,34	VL/FR/TL LA/AG/TL	Bredabaan (N1)		16:23	16:17	16:11
270		103,59	5,86	VL/FR/TL LA/AG/TL	Nieuwdreef	Dwarsen trasporen / Croisées piste de tram / Cross tram tracks	16:24	16:18	16:12
271		104,55	4,91	VL/FR/TL LA/AG/TL	Ryenlanddreef		16:25	16:19	16:13
272		104,78	4,67	RA/AD/TR	Lambrechtshoekenlaan		16:26	16:19	16:13
273		105,00	4,46	VL/FR/TL RA/AD/TR	Maantjessteenweg		16:26	16:19	16:13
274		105,41	4,04	VL/FR/TL RA/AD/TR	Frans Adriaenssensstraat	Kassei / Pavé / Cobblestone	16:26	16:20	16:14
275		105,64	3,82	RD/TD/SA	Akkerbouwstraat	Kassei / Pavé / Cobblestone	16:27	16:20	16:14
276		106,01	3,44	RA/AD/TR	Laaglandlaan	Straatmeubilair en boom in bocht op voetpad. Op rijbaan blijven!!!	16:27	16:21	16:15
277		106,06	3,39	BL/VG/TL	Kroonplein	Rechts aanhouden / Restez à droite / Keep right	16:27	16:21	16:15
278		106,22	3,23	BL/VG/TL	Dokter Maurice Timmermanslaan		16:28	16:21	16:15
279		106,65	2,80	VL/FR/TL LA/AG/TL	Bredabaan (N1)	Tegen rijrichting / Contre sense / Against driving direction	16:28	16:22	16:16
280		106,71	2,74	BR/VD/TR	Bredabaan (N1)	Dwarsen trasporen / Croisées piste de tram / Cross tram tracks	16:28	16:22	16:16
281		107,51	1,95	VL/FR/TL RA/AD/TR	Merksemheidelaan		16:29	16:23	16:17
282		107,81	1,64	RD/TD/SA	Winkelstap		16:30	16:23	16:17
283		108,24	1,22	VL/FR/TL RA/AD/TR	Eethuisstraat (N115)		16:30	16:24	16:18
284		108,79	0,67	RD/TD/SA	Oudebareellei (N115)		16:31	16:24	16:18

285		109,21	0,25	VL/FR/TL LA/AG/TL	Bredabaan (N1)	Tegen rijrichting / Contre sense / Against driving direction	16:32	16:25	16:19
286	Aankomst	109,45	0,00	RD/TD/SA	Bredabaan (N1)	Tegen rijrichting / Contre sense / Against driving direction	16:32	16:25	16:19