



KONINKLIJKE VELOCLUB LENDELEDE SPORT VZW en / and
SUPPORTERSVERENIGING ALEC SEGAERT VZW

presenteren u / present you

GROTE PRIJS MHD - FILOU GRAND PRIX MHD - FILOU LENDELEDE

MAANDAG 21 APRIL 2025

MONDAY APRIL 21, 2025

elite, elite z.c. & u23

171,7 km (17 ronden van 10,1 km) – 171,7 km (17 laps of 10,1 km)



Start 14u00 Heulsestraat Lendeledede - Start 2:00 PM Heulsestraat Lendeledede

WWW.LENDELEDEKOERS.BE

Technische Gids - Technical Guide

Inhoudsopgave - Table of contents

1. Organisatie – Organization	3
1.1. Het organigram van de organisatie - The organization chart.....	3
1.2. Het college van commissarissen - The board of commissioners.....	4
1.3. De verschillende operatoren van dienst - The different operators on duty.....	4
1.4. Geneeskundige hulpverlening - Medical assistance.....	4
2. Wedstrijdreglement – Specific regulations	5
3. Permanentie, start en aankomst, anti doping - Permanence, start and finish, anti-doping	8
3.1. Permanentie – Permanence	8
3.2. Lottrekking volgnummers – Draw of lots	9
3.3. Ploeg en renners voorstelling – Team and riders presentation	9
3.4. Start - Start.....	9
3.5. Aankomst - Finish.....	10
3.6. Anti dopingcontrole – Anti doping control.....	10
4. Omloop - circuit	11
4.1. Detail omloop / uurregeling - Detail circuit / timetable	11
4.2. Plan omloop – Plan circuit	12
4.3. Profiel omloop – Profile circuit	12
4.4. Plan laatste 3 km – Plan last 3 km	13
4.5. Profiel laatste 3 km – Profile last 3 km.....	13
4.6. Plan afleiding volgwapens – Plan deviation teamcars.....	13
5. Samenvatting technische gegevens - Technical data summary	14

1924  2024

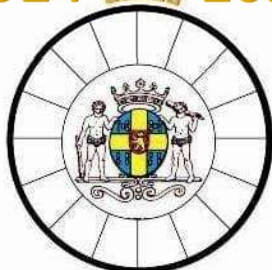

100
TH
YEARS
ANNIVERSARY

KONINKLIJKE VELOCLUB LENDELEDE SPORT VZW

Izegemsestraat 54 / bus 2, 8860 LENDELEDE

BE 0892967845

+32 486 71 40 80

Jaak.vermandere@proximus.be

+32 495 23 19 85

Jempi.jooren@kuleuven.be

1. Organisatie - Organization

1.1 HET ORGANIGRAM VAN DE ORGANISATIE - THE ORGANIZATION CHART:

ORGANISATIE – EVENT TEAM

- KON. VELOCLUB LENDELEDE SPORT VZW (WEDSTRIJD / RACE)

Koersdirecteur – Race director / Veiligheidscoördinator – Safety manager:

VERMANDERE Jaak, Izegemsestraat 54 / bus 2, 8860 LENDELEDE, +32 486 71 40 80

Jaak.vermandere@proximus.be

Wedstrijdmanager – Race manager / Secretariaat – Office:

JOOREN Jempi / +32 495 23 19 85 / Jempi.jooren@kuleuven.be

- SUPPORTERSVERENIGING ALEC SEGAERT VZW (KOERSDORP / RACE VILLAGE)

SEGAERT Frank / +32 51 32 25 45 / frank.segaert@gmail.com

BRUYNEEL Frank / +32 499 58 05 50 / frank.bruyneel@gmail.com

- SPORTMINDED LOKALE ONDERNEMERS (VIP)

HOLVOET Dieter / +32 475 26 73 31 / info@totaalprojecten-mhd.be

- MEDEWERKERS – CREW

CHRISTIAENS Viviane

CLAUS Kathy

DEBUSSCHERE Marijke

DEMETS Kevin

DEMETS Michael

DEVOS Lieven

FONTEYNE Djordy

FONTEYNE Marie

LAVERGE Dylan

LAVERGE Giovanni

LEMAN Stevie

NEYRINCK Brent

PANNECOUCKE Indra

SCHOLZ Willy

VANACKERE Nico

VANNESTE Dimitri

VANNESTE Tiffany

VERHEECKE Serge

VERMANDERE Dwight

VERMONT Mario

ism Crew AM Events en

Supportersvereniging Alec Segaert



1.2 HET COLLEGE VAN COMMISSARISSEN - THE BOARD OF COMMISSIONERS:

- | | |
|---|----------------------------|
| - Voorzitter - President | Dhr./Mr. DEBLAERE Wim |
| - Aankomstrechtter – Finish Judge | Dhr./Mr. SPIESSCHAERT Kris |
| - Commissaris 2 – Commissaire 2 | Dhr./Mr. PRUVOOST Joeri |
| - Commissaris 3 – Commissaire 3 | Dhr./Mr. BRULEZ Krist |
| - Commissaris moto – Motorbike commissaire | Dhr./Mr. DEBOEUF Peter |
| - Technisch afgevaardigde – Technical advisor | Dhr./Mr. VANROBAEYS Eric |

1.3 DE VERSCHILLENDE OPERATOREN VAN DIENST - THE VARIOUS OPERATORS ON DUTY:

- | | |
|---|---------------------------|
| - Operator fotofinish - Photo Finish Operator | Dhr./Mr. DE BACKERE Filip |
| - Operator Mylaps - Operator Mylaps | Dhr./Mr. VAN STEEN Freddy |
| - Wedstrijdadministratie – Administration | Dhr./Mr. VAN STEEN Freddy |

Telecom Team Belgian Cycling:

- | | |
|---|----------------------------|
| - Jurywagen en telecom - Jury car and telecom | Dhr./Mr. RASSCHAERT Herwig |
| - Pilot moto - Pilot moto Belgian Cycling | Dhr./Mr. LAUWAGIE PETER |

1.4 GENEESKUNDIGE HULPVERLENING - MEDICAL ASSISTANCE:

- **Dokter – Doctor**
MedPrEvent +32489 62 73 85 (Dr. Rudi Vossaert)
- **Ziekenwagen – Ambulance**
Rode Kruis Vlaanderen afdeling / section Lendeledede
- **Vaste EHBO-post – First Aid post**
Rode Kruis Vlaanderen afdeling / section Lendeledede
Tent 120 m na de aankomst / Tent 120 m after the finish, Heulsestraat nr 82, 8860 Lendeledede
- **Ziekenhuizen – Hospitals**
 - **AZ Delta campus Rumbeke**
Deltalaan 1, 8800 Roeselare.
+32 51 23 71 11
 - **Sint-Jozefskliniek Izegem**
Ommegangstraat 7, 8870 Izegem
+ 32 51 33 41 11
 - **AZ Groeninge - Campus Kennedylaan**
President Kennedylaan 4, 8500 Kortrijk
+ 32 56 63 63 63
 - **AZ Delta campus Menen**
Oude Leielaan 6, 8930 Menen
+ 32 56 52 21 11

Wachtdienst Dokter - Doctor on duty www.mediwacht.be **1733**

Wachtdienst Apotheek - Pharmacy on-service www.apotheek.be **+32 903 99 000**

Lokale Politie regio Lendeledede - Local Police region Lendeledede **1701**

Dringende hulp ziekenwagen / Brandweer -

Urgent aid Ambulance / Fire department **112**

Dringende hulp Politie - Urgent Police AID **101**

2. Wedstrijdreglement – Specific regulations

Artikel 1. Organisatie

De wedstrijd “GROTE PRIJS MHD – FILOU” is een organisatie van de “Koninklijke Veloclub Lendeledede Sport vzw” in samenwerking met de “Supportersvereniging Alec Segaert vzw” en wordt verreden volgens de reglementering van Belgian Cycling. De wedstrijd gaat door op maandag 21 april 2025 en start om 14:00. Start en aankomstplaats: Heulsestraat ter hoogte van huisnummer 79b.

Article 1. Organization

The competition “GRAND PRIZE MHD – FILOU” is an organization of the “Royal Veloclub Lendeledede Sport vzw” in collaboration with the “Supportersvereniging Alec Segaert vzw” and is held in accordance with the Belgian Cycling regulations. The race will take place on Monday, April 21, 2025 and starts at 2:00 PM. Start and finish: Heulsestraat at house number 79b.

Artikel 2. Type van wedstrijd

De wedstrijd is voorbehouden aan renners van de categorieën *Elite / U23 met contract, Elite 2 en U23* en staat geregistreerd op de Nationale kalender. De wedstrijd is ondergebracht in klasse *Elite individueel*. De afstand van deze wedstrijd bedraagt 171,7 km (17 ronden van 10,1 km)

Article 2. Type of competition

The race is reserved for riders of the categories *Elite / U23 with contract, Elite 2 and U23* and is registered on the National calendar. The race is classified in the *Elite individual* class. The distance of this race is 171.7 km (17 laps of 10.1 km)

Artikel 4. Deelname

Overeenkomstig artikel 102.1 van het reglement van Belgian Cycling staat de wedstrijd open voor renners uit de volgende ploegen: *UCI Worldteams, UCI Proteams, UCI Continentale teams / UCI professionele cyclo-crossteams en Belgische clubploegen*.

Article 4. Participation

In accordance with article 102.1 of the Belgian Cycling regulations, the race is open to riders from the following teams: *UCI World teams, UCI Pro teams, UCI Continental teams / UCI professional cyclo-cross teams and Belgian club teams*.

Artikel 5. Permanentie

De renners schrijven in tussen 12:00 en 13:30 in GC Den Tap, Pastoor De Beirstraat 1, 8860 Lendeledede. De ploegleiders kunnen hier een volgbewijs afhalen om 13:30. De volgorde van de teamwagens wordt bepaald bij loting door de commissarissen. De lottrekking gebeurt volgens de regelgeving van Belgian Cycling. De lottrekking van de volgorde van de ploegwagens, in aanwezigheid van de leden van het college van commissarissen, gaat door om 13:30 en zal plaatsvinden in GC Den Tap, Pastoor De Beirstraat 1, 8860 Lendeledede.

Article 5. Permanence

The riders register between 12:00 and 13:30 in GC Den Tap, Pastoor De Beirstraat 1, 8860 Lendeledede. The team leaders can pick up a following ticket here at 1:30 PM. The order of the team cars is determined by drawing lots by the commissioners. The drawing of lots takes place in accordance with the regulations of Belgian Cycling. The draw of lots for the order of the team cars, in the presence of the members of the board of commissioners, will take place at 1:30 PM and will take place in GC Den Tap, Pastoor De Beirstraat 1, 8860 Lendeledede.

Artikel 6. Radio-tour

Kanaal 2 (160.10625)

Article 6. Radio tour

Channel 2 (160.10625)

Artikel 7. Neutrale wagens

Er is assistentie van 2 neutrale wagens "MG-MERIDA".

Article 7. Neutral cars

There is assistance from 2 neutral cars "MG-MERIDA".

Artikel 8. Rugnummers, transponders en kaderplaatjes

De rugnummers worden RECHTS geplaatst. Eveneens is het kaderplaatje verplicht aan te brengen.

Article 8. Back numbers, transponders and frame plates

The body numbers are placed on the RIGHT. It is also mandatory to affix the frame plate.

Artikel 9. Handtekening controle en voorstelling van de renners / teams

De handtekening controle zal geschieden tijdens de inschrijving van de renners in GC Den Tap, Pastoor De Beirstraat 1, 8860 Lendeledede tussen 12:00 en 13:30.

Er is een voorstelling van geselecteerde renners en/of teams op het podium ter hoogte van het "MHD-Filou koersdorp", heulsestraat nr 87a tussen 13:00 en 13:45.

Article 9. Signature check and presentation of the riders / teams

The signature check will take place during the registration of the riders in the GC Den Tap, Pastoor De Beirstraat 1, 8860 Lendeledede between 12:00 and 13:30.

There will be a presentation of selected riders and/or teams on the stage near the "MHD-Filou race village", Heulsestraat nr 87a between 1:00 PM and 1:45 PM.

Artikel 10. Volgwagens

Elke ploeg mag 1 teamwagen inzetten gedurende de wedstrijd. De ploegleiders dienen nauwgezet de instructies van de wedstrijdcommissarissen te volgen. Het opstellen van de volgwagens gebeurt in de daartoe voorziene zone. (zie plan op pagina 9)

Article 10. Following teamcars

Each team may use 1 team car during the competition. The team leaders serve to strictly follow the instructions of the competition commissioners. The trailers are set up in the designated area. (see plan on page 9)

Artikel 11. Prijzen

De volgende prijzen worden toegekend: ELITE IND. – 25 prijzen.

1° € 1200 - 2° € 600 - 3° € 350 - 4° € 325 - 5° € 300 - 6° € 275 - 7° € 250 - 8° € 220 - 9° € 200 - 10° € 175 - 11° € 160 - 12° € 150 - 13° € 140 - 14° € 130 - 15° € 120 - 16° € 50 - 17° € 50 - 18° € 50 - 19° € 50 - 20° € 50 - 21° € 35 - 22° € 35 - 23° € 35 - 24° € 35 - 25° € 35

Het totaalbedrag van de tijdens de wedstrijd toegekende prijzen bedraagt € 5020.

Article 11. Prices

The following prizes will be awarded: ELITE IND. – 25 prizes.

1° € 1200 - 2° € 600 - 3° € 350 - 4° € 325 - 5° € 300 - 6° € 275 - 7° € 250 - 8° € 220 - 9° € 200 - 10° € 175 - 11° € 160 - 12° € 150 - 13° € 140 - 14° € 130 - 15° € 120 - 16° € 50 - 17° € 50 - 18° € 50 - 19° € 50 - 20° € 50 - 21° € 35 - 22° € 35 - 23° € 35 - 24° € 35 - 25° € 35

The total amount of prizes awarded during the competition is €5020.

Artikel 12. Antidoping

Het antidopingreglement van Belgian Cycling is van toepassing. Daarenboven, en conform de wetten van de Vlaamse Gemeenschap, is ook de Belgische en Vlaamse anti-dopingwetgeving van toepassing. De locatie van de Antidoping controle is in de Sporthal Steuren Ambacht te Steuren Ambacht 2, 8860 Lendeledede.

Article 12. Anti-doping

Belgian Cycling's anti-doping regulations apply. In addition, and in accordance with the laws of the Flemish Community, Belgian and Flemish anti-doping legislation also applies.

The location of the Anti-Doping Control is in Sporthal Steuren Ambacht te Steuren Ambacht 2, 8860 Lendeledede.

Artikel 13. Huldiging

Volgende renners moeten zich bij het protocol melden:

- De eerste drie van de wedstrijd

Zij zullen zich binnen maximaal 10 minuten na hun aankomst melden.

Article 13. Awards ceremony

The following riders must report to the protocol:

- The first three of the race

They will report within a maximum of 10 minutes after their arrival.

Artikel 14. Bevoorrading en wegwerpzone

Een vaste bevoorrading- en wegwerpzone is voorzien in de "Heulsestraat" vanaf huisnr 57 tot huisnummer 9. (zie plan op pagina 12) Borden zijn voorzien die deze zone zal aanduiden. De organisatie benadrukt dat het parcours in een landbouwzone ligt en dat de wegwerpzones door de rensters gebruikt moeten worden.

Article 14. Feeding and waste zone

A fixed feeding and disposable zone is provided in the "Heulsestraat" from house number 57 to house number 9. (see plan on page 12) Signs are provided that will indicate this zone. The organization emphasizes that the course is located in an agricultural zone and that the disposable zones must be used by the riders.

Artikel 15. Veiligheidsregels en tijdslimiet

Tijdens de wedstrijd zal het college van commissarissen in samenspraak met de politie en organisatie, tenzij vooraf anders bepaald, ten laatste op het ogenblik dat renners zich op 3 minuten achter de laatste renner van het grootste peloton bevinden uit wedstrijd nemen. Deze renners worden niet meer in de uitslag opgenomen.

Article 15. Safety rules and time limit

During the race, the College of Commissioners in consultation with the police and organisation will, unless determined otherwise in advance, take riders out of the race at the latest when riders are 3 minutes behind the last rider of the largest peloton. These riders will no longer be included in the results.

Artikel 16. Straffen

De reglementen van Belgian Cycling zijn van toepassing. De inbreuken op deze bovengenoemde reglementen zullen bestraft worden volgens het reglement en straffen barema van Belgian Cycling.

Article 16. Penalties

The regulations of Belgian Cycling apply. Infringements of these aforementioned regulations will be punished according to the regulations and penalty scale of Belgian Cycling.

Artikel 17. Verantwoordelijkheid

De organisatie wijst elke aansprakelijkheid af voor ziekten en ongevallen waarvan de renners en/of volgers tijdens de wedstrijd het slachtoffer kunnen worden, evenals schade toegebracht aan hun eigendom.

Article 17: Responsibility

The organization refuses every responsibility for illnesses and accidents of the cyclists and followers during the race and also every damage to the properties.

Artikel 18. Geschillen, betwistingen of niet voorziene gevallen

Alle geschillen, betwistingen of niet voorziene gevallen met betrekking tot de wedstrijd behoren tot de exclusieve bevoegdheid van het college van commissarissen.

Article 18. Disputes, disputes or unforeseen cases

All disputes, disputes or unforeseen cases relating to the competition fall under the exclusive jurisdiction of the board of commissaires.

3. Permanentie, start en aankomst, anti doping - Permanence, start and finish, anti-doping

3.1 PERMANENTIE – PERMANENCE:

GC Den Tap, Pastoor De Beirstraat 1, 8860 Lendelede.

Open van 11:30 tot 19:30 - Open from 11:30 am to 7:30 pm

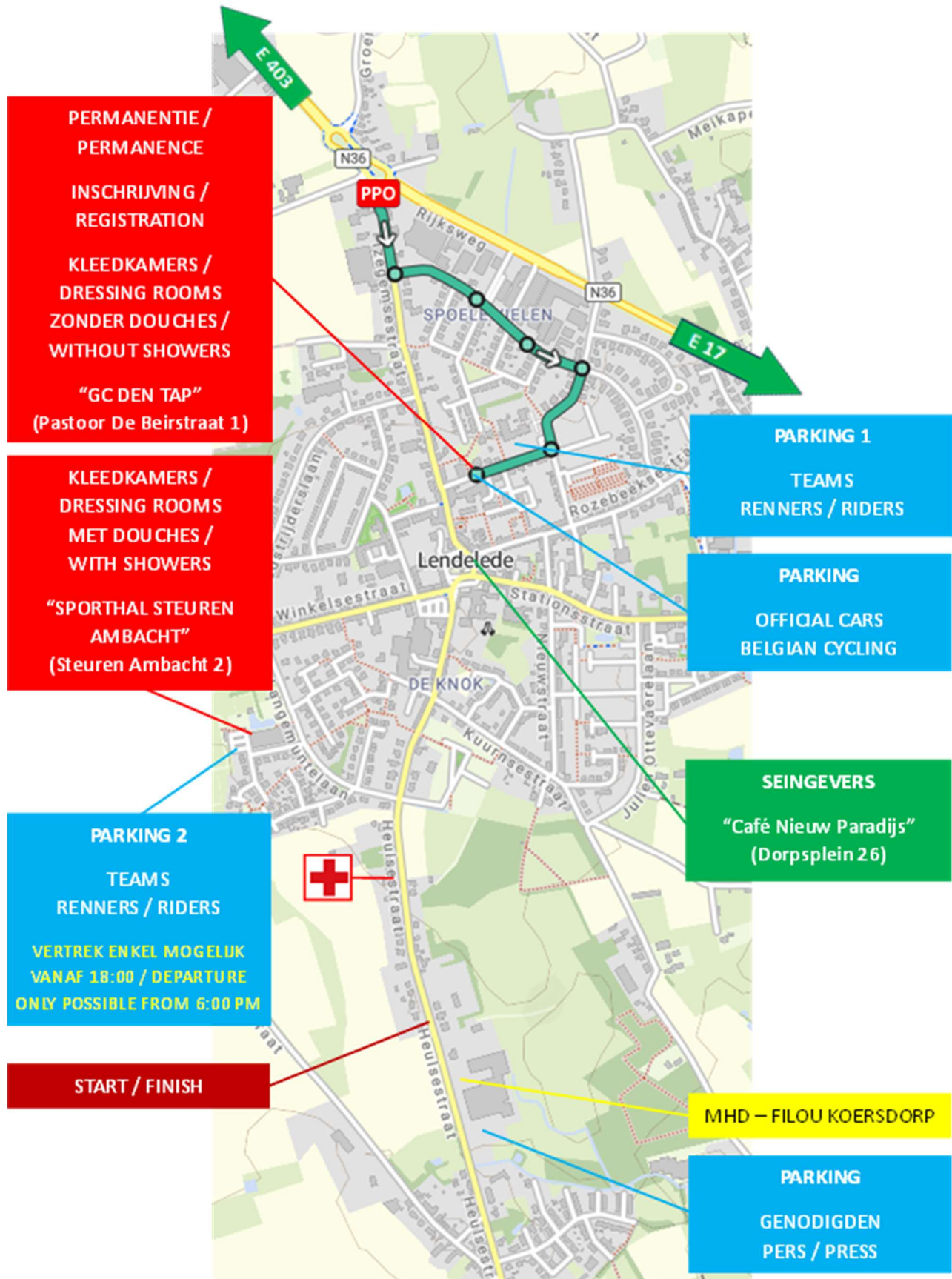

3.2 LOTTEKING VOLGNUMMERS PLOEGWAGENS - DRAW OF LOTS:

De lottrekking van de volgorde van de ploegwagens, in aanwezigheid van de leden van het college van commissarissen, gaat door op 13:30 en zal plaatsvinden in GC Den Tap, Pastoor De Beirstraat 1, 8860 Lendeledede.

The draw of lots for the order of the team cars, in the presence of the members of the board of commissioners, will take place at 1:30 PM and will take place in GC Den Tap, Pastoor De Beirstraat 1, 8860 Lendeledede.

3.3 PLOEG EN RENNERS VOORSTELLING – TEAM AND RIDERS PRESENTATION:

De ploegvoorstelling gaat door van 13:00 tot 13:45 en zal plaatsvinden in “MHD – FILOU koersdorp” in de Heulsestraat nr 87a, nabij de start / aankomstlijn.

The team presentation will take place from 1:00 PM to 1:45 PM and will take place in “MHD – FILOU race village” in Heulsestraat no. 87a, near the start / finish line.

3.4 START:

De START zal gegeven worden om 14:00 in de Heulsestraat 79b ter hoogte van de start / aankomstlijn.

The START will be given at 2:00 PM in the Heulsestraat 79b near the start/finish line.

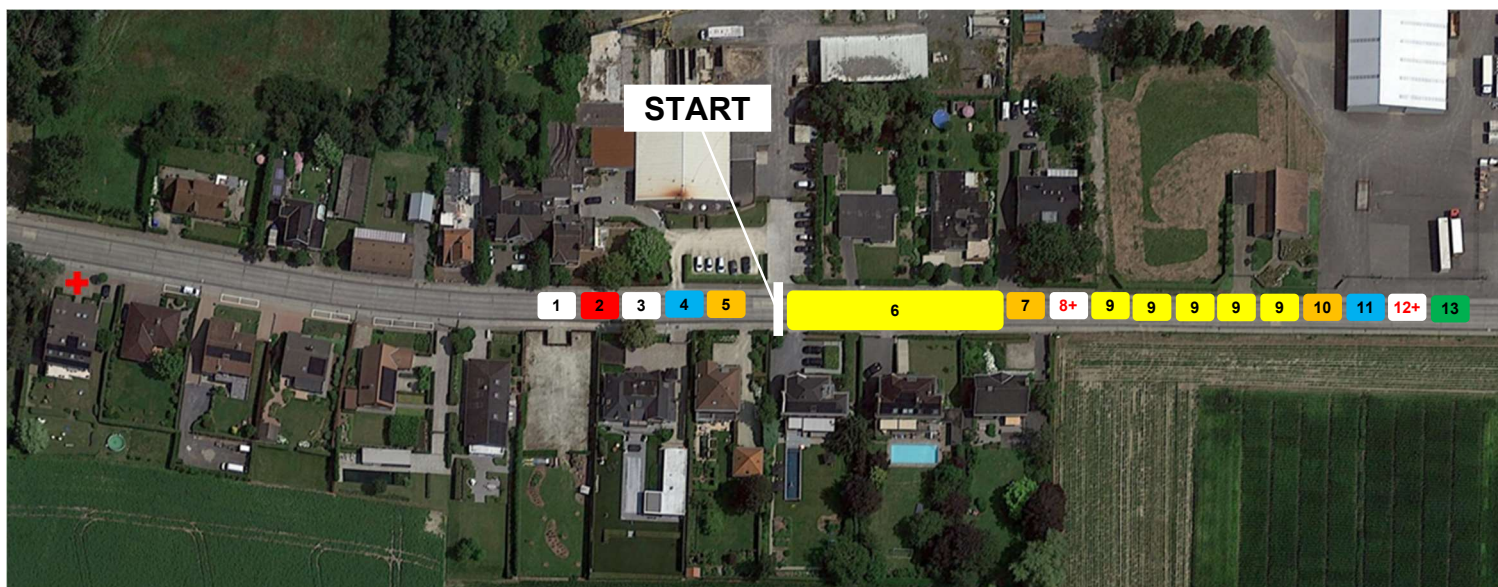

- 1 POLITIE / POLICE
- 2 RODE VLAG / RED FLAG CAR
- 3 KOERSDIRECTIE / RACE DIRECTOR
- 4 NEUTRALE WAGEN 1 / NEUTRAL CAR 1
- 5 JURY 2 + COM MOTO
- 6 RENNERS / RIDERS
- 7 JURY 1 / CAR BELGIAN CYCLING

- 8 DOKTER MedPrEvent / DOCTOR MedPrEvent
- 9 PLOEGWAGENS / TEAM CARS
- 10 JURY 3
- 11 NEUTRALE WAGEN 2 / NEUTRAL CAR 2
- 12 ZIEKENWAGEN / AMBULANCE
- 13 GROENE VLAG / BROOM WAGON



3.5 AANKOMST – FINISH:

De aankomst is gelegen in de heulsestraat ter hoogte van huisnummer 79b.
Het aankomst uur is voorzien omstreeks 18:00.

The arrival is located in the Heulsestraat at house number 79b.
The finish time is expected around 6:00 PM.

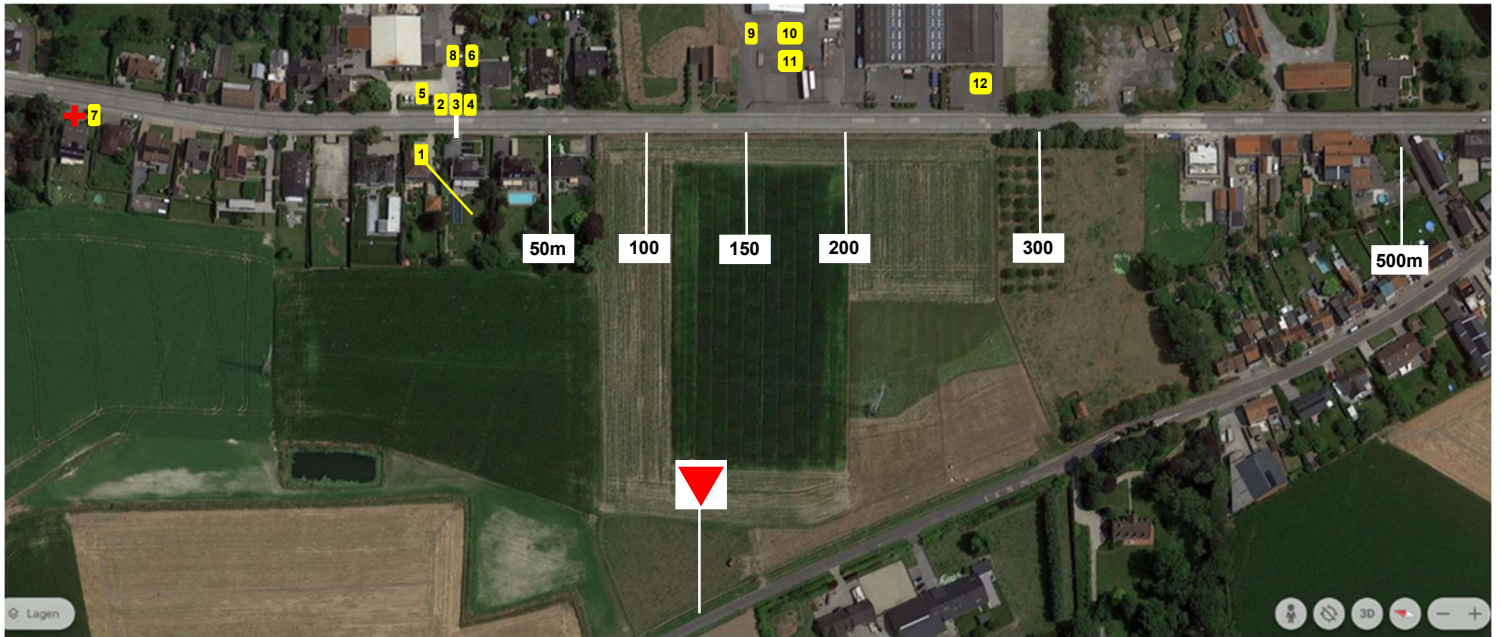

- | | |
|--|---|
| 1 AANKOMSTLIJN - FINISH LINE. | 7 VASTE EHBO POST - FIRST AID POST. |
| 2 FOTOFINISH - PHOTO FINISH. | 8 AANKOMSTPERMANENTIE - FINISH PERMANENCE. |
| 3 PODIUM BELGIAN CYCLING. | PERSLOKAAL - PRESS ROOM. |
| 4 PUBLIEKSPEAKER - PUBLIC SPEAKER. | 9 HULDIGINGSPODIUM - PODIUM AWARD CEREMONY. |
| 5 GELUID - SOUND. | 10 MHD-FILOU VIP - MHD-FILOU VIP. |
| 6 TENT VOOR OPFRISSEN RENNERS 1-2-3
TENT FOR REFRESHING RIDERS 1-2-3. | 11 MHD-FILOU KOERSDORP PUBLIEK - MHD-FILOU RACE VILLAGE PUBLIC. |
| | 12 PARKING GENODIGDEN - PARKING FOR GUESTS. |

3.6 ANTI DOPING CONTROLE – ANTI-DOPING CONTROL:

Sporthal Steuren Ambacht, Steuren Ambacht 2, 8860 Lendeledede.



4. Omloop - Circuit

4.1 DETAIL UURROOSTER OMLOOP - DETAIL TIMETABLE CIRCUIT:

						40	43	46	
					KM+	KM-	KM/H	KM/H	KM/H
START	Heulsestraat				0	171,7 km	14:00:00	14:00:00	14:00:00
		Dorpsplein Lendeledede			1,120 km	170,580 km	14:01:40	14:01:33	14:01:27
		Izegemsestraat			1,210 km	170,490 km	14:01:48	14:01:41	14:01:34
		Oudstrijderslaan			1,530 km	170,170 km	14:02:17	14:02:08	14:01:59
		Winkelsestraat			2,210 km	169,490 km	14:03:18	14:03:05	14:02:52
		Kortrijksestraat			2,590 km	169,110 km	14:03:53	14:03:36	14:03:22
		Orsestraat			3,040 km	168,660 km	14:04:33	14:04:14	14:03:57
		Beiaardstraat			4,090 km	167,610 km	14:06:08	14:05:42	14:05:20
		Rote rijstraat			4,840 km	166,860 km	14:07:15	14:06:45	14:06:18
		Sneppestraat			6,220 km	165,480 km	14:09:19	14:08:40	14:08:06
		Winkelsestraat			7,400 km	164,300 km	14:11:06	14:10:19	14:09:39
		Kortrijksestraat			8,220 km	163,480 km	14:12:19	14:11:28	14:10:43
		Processieweg			9,700 km	162 km	14:14:33	14:13:32	14:12:39
		Heulsestraat			9,780 km	161,920 km	14:14:40	14:13:38	14:12:45
	1° PASSAGE aankomst/finish nog/still 16 rondes/laps				10,1 km	161,6 km	14:15:09	14:14:05	14:13:10
	2° PASSAGE aankomst/finish nog/still 15 rondes/laps				20,2 km	151,5 km	14:30:18	14:28:11	14:26:20
	3° PASSAGE aankomst/finish nog/still 14 rondes/laps				30,3 km	141,4 km	14:45:27	14:42:16	14:39:31
	4° PASSAGE aankomst/finish nog/still 13 rondes/laps				40,4 km	131,3 km	15:00:36	14:56:22	14:52:41
	5° PASSAGE aankomst/finish nog/still 12 rondes/laps				50,5 km	121,2 km	15:15:45	15:10:27	15:05:52
	6° PASSAGE aankomst/finish nog/still 11 rondes/laps				60,6 km	111,1 km	15:30:54	15:24:33	15:19:02
	7° PASSAGE aankomst/finish nog/still 10 rondes/laps				70,7 km	101 km	15:46:03	15:38:39	15:32:13
	8° PASSAGE aankomst/finish nog/still 9 rondes/laps				80,8 km	90,9 km	16:01:12	15:52:44	15:45:23
	9° PASSAGE aankomst/finish nog/still 8 rondes/laps				90,9 km	80,8 km	16:16:21	16:06:50	15:58:33
	10° PASSAGE aankomst/finish nog/still 7 rondes/laps				101 KM	70,7 km	16:31:30	16:20:55	16:11:44
	11° PASSAGE aankomst/finish nog/still 6 rondes/laps				111,1 km	60,6 km	16:46:39	16:35:01	16:24:54
	12° PASSAGE aankomst/finish nog/still 5 rondes/laps				121,2 km	50,5 km	17:01:48	16:49:06	16:38:05
	13° PASSAGE aankomst/finish nog/still 4 rondes/laps				131,3 km	40,4 km	17:16:57	17:03:12	16:51:51
	14° PASSAGE aankomst/finish nog/still 3 rondes/laps				141,4	30,3 km	17:32:06	17:17:18	17:04:26
	15° PASSAGE aankomst/finish nog/still 2 rondes/laps				151,5	20,2 km	17:47:15	17:31:23	17:17:36
	16° PASSAGE aankomst/finish nog/still 1 ronde/lap				161,6	10,1 km	18:02:24	17:45:29	17:30:46
FINISH	Heulsestraat AANKOMST/FINISH				171,7 km	0 km	18:17:33	17:59:34	17:43:57

4.2 PLAN OMLOOP – PLAN CIRCUIT:

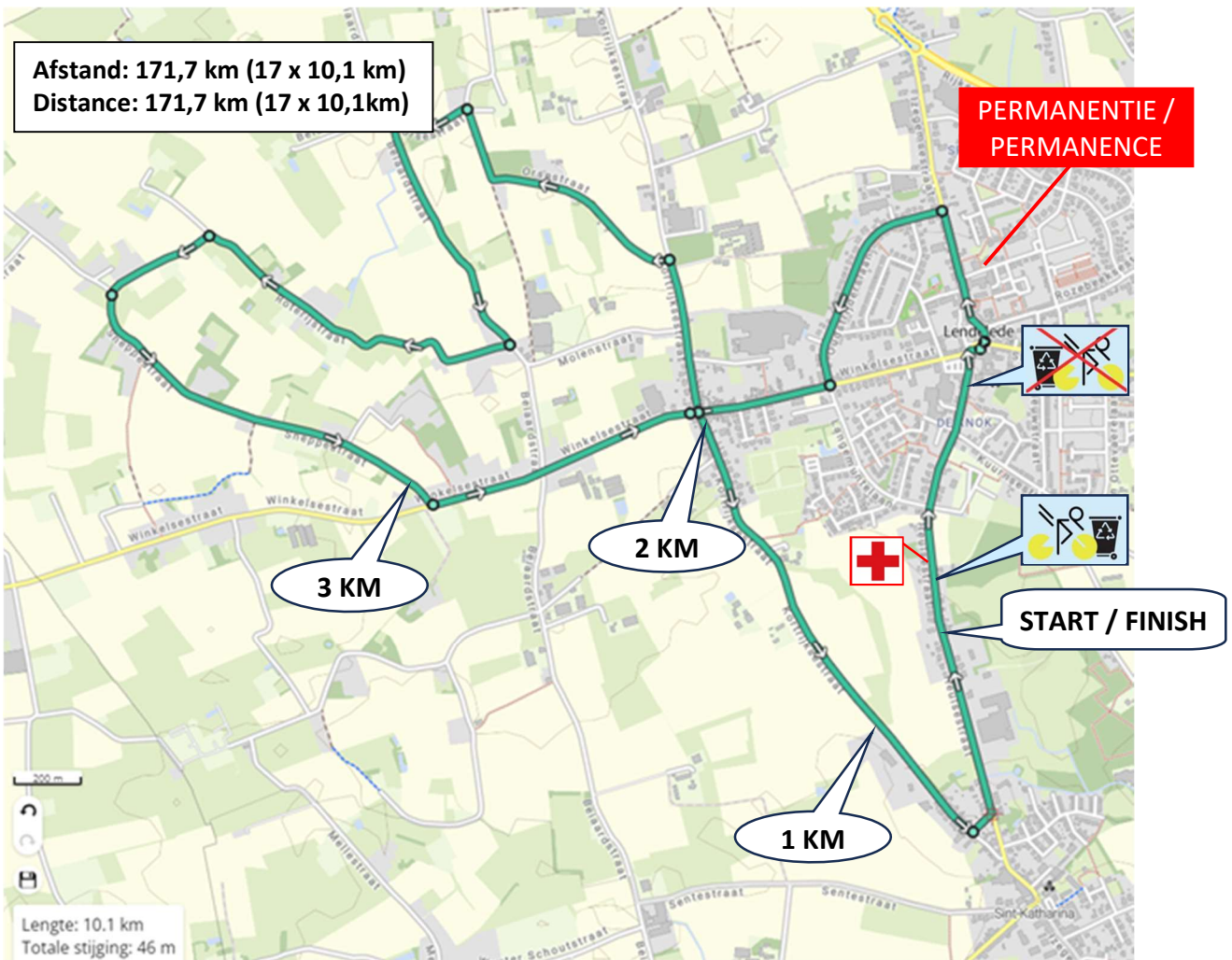

<https://www.routeyou.com/nl-be/route/view/14000049>

4.3 PROFIEL OMPLOOP – PROFILE CIRCUIT:



4.4 PLAN LAATSTE 3 KM – PLAN LAST 3 KM:



4.5 PROFIEL LAATSTE 3 KM – PROFILE LAST 3 KM:



4.6 PLAN AFLEIDING VOLGWAGENS – PLAN DEVIATION TEAMCARS:

560m voor de aankomst rechtdoor Kortrijksestraat – Heulsestraat.

560m before the finish, straight ahead Kortrijksestraat – Heulsestraat.

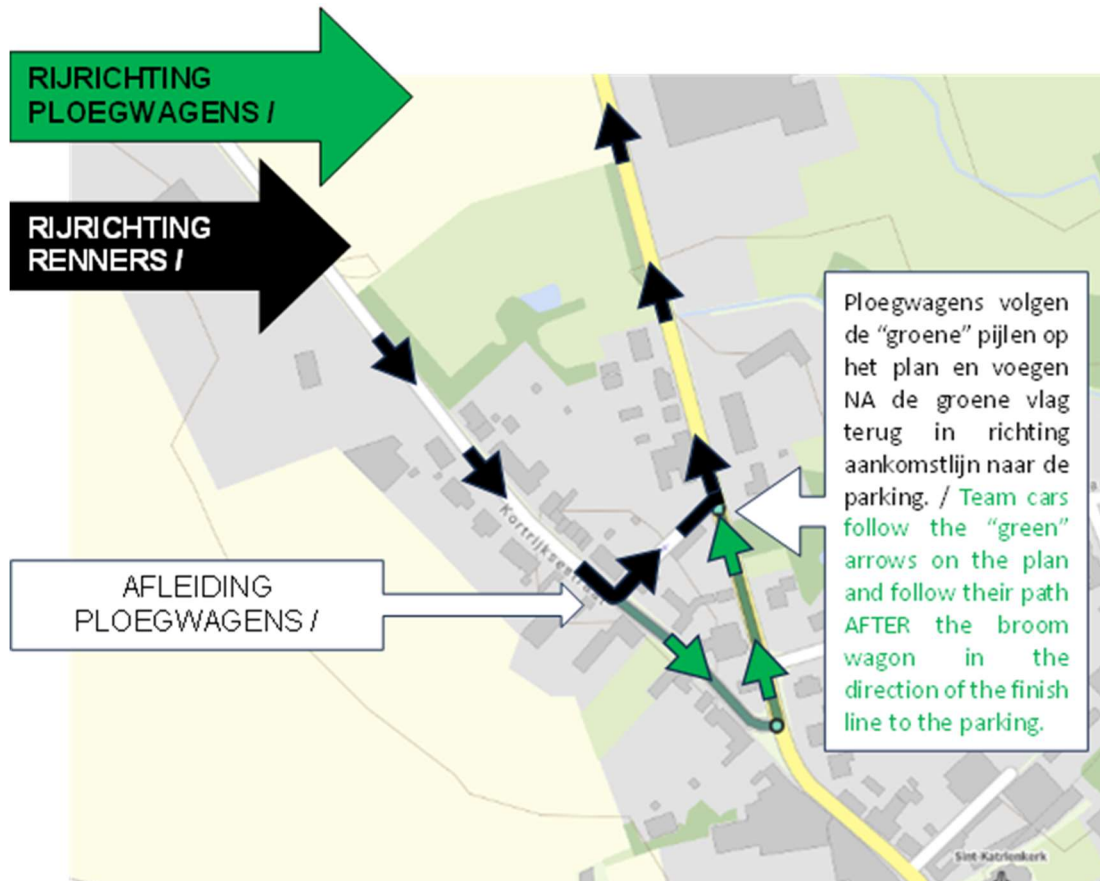

5. Samenvatting technische gegevens - Technical data summary

1. Afstand: 171,7 km (17 x 10,1 km).
Distance: 171,7 km (17 x 10,1 km).
 2. PPO: Izegemsestraat 95, 8860 Lendeledede. (zie plan pagina 8)
PPO: Izegemsestraat 95, 8860 Lendeledede. (see plan page 8)
 3. Permanentie: GC Den Tap, Pastoor De Beirstraat 1, 8860 Lendeledede
Permanence: GC Den Tap, Pastoor De Beirstraat 1, 8860 Lendeledede.
 4. Inschrijving renners: 12:00 – 13:30 GC Den Tap, Pastoor De Beirstraat 1, 8860 Lendeledede
Registration of riders: 12:00 PM – 1:30 PM GC Den Tap, Pastoor De Beirstraat 1, 8860 Lendeledede.
 5. Lottrekking volgnummers ploegwagens: 13:30 GC Den Tap, Pastoor De Beirstraat 1, 8860 Lendeledede.
Draw of numbers team cars: 1:30 PM GC Den Tap, Pastoor De Beirstraat 1, 8860 Lendeledede.
 6. Voorstelling teams en renners: 13:00 – 13:45 Podium “MHD-Filou koersdorp”, Heulsestraat 87a, 8860 Lendeledede.
Presentation of teams and riders: 1:00 PM – 1:45 PM Podium “MHD-Filou race village”, Heulsestraat 87a, 8860 Lendeledede.
 7. Start: 14:00 Heulsestraat 87, 8860 Lendeledede.
Start: 2:00 PM Heulsestraat 87, 8860 Lendeledede.
 8. Fotofinish: Rugnummer RECHTS. (Transponders terugbrengen aan de fotofinish)
Photo Finish: Backnumber RIGHT. (Returning transponders at the photo finish)
 9. Kleedkamers - douches: Sporthal Steuren Ambacht, Steuren Ambacht 2, 8860 Lendeledede.
Kleedkamers zonder douches: GC Den Tap, Pastoor De Beirstraat 1, 8860 Lendeledede
Changing rooms - showers: Sporthal Steuren Ambacht, Steuren Ambacht 2, 8860 Lendeledede.
Changing rooms without douches: GC Den Tap, Pastoor De Beirstraat 1, 8860 Lendeledede
 10. Vaste EHBO-post: Tent 120 m na de aankomst, Heulsestraat nr 82, 8860 Lendeledede.
First aid post: Tent 120 m after the finish, Heulsestraat nr 82, 8860 Lendeledede.
 11. Parking ploegleiders: Sporthal Steuren Ambacht, Steuren Ambacht 2, 8860 Lendeledede / GC Den Tap, Pastoor De Beirstraat 1, 8860 Lendeledede.
Team Leader Parking: Sporthal Steuren Ambacht, Steuren Ambacht 2, 8860 Lendeledede / GC Den Tap, Pastoor De Beirstraat 1, 8860 Lendeledede.
 12. Parking Officials: GC Den Tap, Pastoor De Beirstraat 1, 8860 Lendeledede
Parking Officials: GC Den Tap, Pastoor De Beirstraat 1, 8860 Lendeledede.
 13. Parking wedstrijdagens: GC Den Tap, Pastoor De Beirstraat 1, 8860 Lendeledede.
Competition car parking : GC Den Tap, Pastoor De Beirstraat 1, 8860 Lendeledede.
 14. Parking medewerkers: Steuren Ambacht 1, 8860 Lendeledede.
Parking employees: Steuren Ambacht 1, 8860 Lendeledede.
 15. Bevoorradingzone en wegwerpzone: (zie plan pagina 12)
Heulsestraat vanaf huisnummer 57 tot huisnummer 9.
Feeding zone and waste zone: (see plan page 12)
Heulsestraat from house number 57 to house number 9.
- 
16. Afleiding volgagens: 560m voor de aankomst rechtdoor Kortrijksestraat – Heulsestraat.
Deviation of team cars: 560m before the finish, straight ahead Kortrijksestraat – Heulsestraat.
 17. Aankomst: Heulsestraat ter hoogte van nr 79b, 8860 Lendeledede.
Finish: Heulsestraat at number 79b, 8860 Lendeledede.
 18. Huldiging Podium: “MHD-Filou koersdorp”, Heulsestraat 87a, 8860 Lendeledede.
Podium Ceremony: “MHD-Filou race village”, Heulsestraat 87a, 8860 Lendeledede.
 19. Anti-doping controle: Sporthal Steuren Ambacht, Steuren Ambacht 2, 8860 Lendeledede.
 20. Anti-doping control: Sporthal Steuren Ambacht, Steuren Ambacht 2, 8860 Lendeledede.
 21. Jury – uitslag: Aankomst, Heulsestraat 79b, 8860 Lendeledede.
Jury - result: Finish, Heulsestraat 79b, 8860 Lendeledede.
 22. <https://www.routeyou.com/nl-be/route/view/14000049>