

**SteraGas**  
www.steragas.be  
info@steragas.be  
Brusselsesteenweg 125  
1980 ZEMST

**Erudio** vof  
Opleidingen, consultancy  
Hef- & hijstoestellen, -technieken  
Code 95  
Daan De Meyer  
erudio@proximus.be

BAKKERIJ NV  
**LEON VERMOESEN & ZONEN**  
BODKHOUSTRAAT 2 - 1790 AFFLIGEM  
053/66 70 76  
Ook voor 'ingetakt' in de BROODKORF in Liedekerke, Sidiensstraat 122  
PASCALINA Weverstraat 42 in Aarschot

**Zondag 12 oktober 2025**

**36<sup>ste</sup> Affligem Classic**

**TECHNISCHE GIDS**  
**INHOUD**  
I. TECHNISCHE INLICHTINGEN  
II. WEDSTRIJDREGLEMENT  
III. BIJLAGEN

IN MEMORIAM Victor De Raes  
Stichter en bezieler van deze wedstrijd † 1 augustus 2021



**DAIKIN**  
Gunter VASSEUR

**PUBLI Choc**  
Logopratielines  
jbroon@publichoco.be



**NETTE RUITEN**  
SCHOONMAAKBEDRIJF  
0479 03 63 38  
www.netteruiten.be

**DRANKENDISCOUNT STRAVBIER**  
Parochiestraat 4 - 9472 Denderleeuw  
Tel 053 66 72 25  
Fax 053 66 16 50  
www.stravbiel.be  
info@stravbiel.be

**DE GEYSELEER DANNY**  
Steenpoelweg 44, 1790 Affligem  
053 78 47 78

**Restaurant Feestzaal Brasserie Terras**  
**Loanton**  
Affligem

**fresh foodservice**  
**DEKEYZER-OSSAER NV**  
Barnestraat 1 - 8580 Koekelare 051/59 10 59 - Chris De Raes 0485/27 39 83

**café** bij Gerrie en Chantal  
**Onder Den Toren**  
Hekelgem

**Hof ter Keveren**  
Illeregemstraat 15 - 1790 Affligem  
053/66 70 15 - 0474/99 02 41

NOTARIS  
**Tim HERZEEL**  
eerste schepen Affligem  
Uit Sportieve Sympathie

**afliesur**  
VERZEKERINGEN

Uw verzekeringsmakelaar  
**VDB CONSULT**  
Van der Borchst Jan  
0495 16 30 25 - jan@vdbconsult.be  
cbfa nr 65322A  
alle risico's, diverse maatschappijen

**DIRK'S DROOGKUIS**  
POTARDESTRAT 57 - TERALFENE

**LIEVENS BOUW**

**DE DONCKER**  
ALLES VOOR DE BOUW  
INLEVEN - BEHOUDEN - VERLENEN - VERLENEN

**BELGIAN CYCLING**

**VAN HOVE**  
GRANIE-ARDUIN-MARMER  
Boekhoutstraat 11 - 1790 Affligem  
Tel. 0478 34 66 94  
natuursteenvanhove@gmail.com

**DE BACKER**

**AccentA**  
Vastgoed  
053/41 57 92  
affligem@immocoaccenta.be

volg ons ook via  
**WSC Dr Tistaertvrienden Vzw**

**Benny ROELANDT**  
Bremtsstraat 90 - Teralfene  
Tel. 053 66 62 16

**GILLIS**  
VERZEKERINGSKANTOOR  
• Verzekeringen  
• Bank

**Hans CORNAND**  
Uit sympathie  
Aulderystraatweg 195  
3000 Willebroek  
Tel. 053 23 21 21  
Fax 053 23 68 64  
hanscornand.be  
www.gillis.be

**RANTOUR**

**Esso**  
Brusselsesteenweg 287  
1790 Affligem  
053/66 71 40

**FIETSATELJEE VERLEYSEN**  
Daalstraat 26 - 1790 Affligem  
Tel. 053 66 88 63 - 0476 57 25 03  
fietsateljee@skynet.be

**Uit sympathie**  
**DIRK NEVENS**

**Sanitair - Lood - Zink Dakbedekking**  
**Gerald SCHELFHOUT**  
Tel. 0495 21 21 56

**MIBA**  
POORTEN  
www.miba.be  
053/682 659  
Sectorenale poorten voor particulieren of industrieel gebruik  
Begijnenvaak 10-12 - 1790 Liedekerke  
Tel. 053 66 26 58  
www.miba.be  
Showroom: Begijnenvaak 10-12/13-14 Liedekerke

Medische pedicure  
**Ilse De Cock**  
Stoepverlenging - vloeren - marmer - graniet - steen - off  
Vastgoedzorg ook aan huis  
Kruisweg 6 - 1790 Haaltere  
0474 90 83 75

**CYCLING**  
VLAANDEREN

**BRASSERIE STEENBERG**

**NVA**  
DE VERANDERING WERKT

**Pers- en Broodhuis De Toren**  
De Toren  
Tel. Fax: 053 47 45 37

**BRANDSTOFFEN BART VAN HECKE**  
MAZOUT - PETROLEUM  
DIESEL - KOLEN - PELLETS  
Bosweg 211 - 1790 Affligem  
Tel. 053 66 81 45

**UITVAARTVERZORGING Steve De Saedeleer**

**Taverne SCHETTENBERG**  
Daalstraat 126  
TERALFENE

**CV Van bossuyt**  
0476/761112

**De Goudekarper**  
www.meldertvijver.be

**neteres**  
Daelstrank 8  
TERALFENE

**DEN JSBEER**  
Lydia & Rik Tikens - Christians  
Kerkstraat 62 - 1790 Affligem  
Tel. 053 68 22 89

**Carrosserie Patriek**  
053 66 10 99

**CV Van bossuyt**  
0476/761112

**WCS Dr Tistaertvrienden**

**INA TEIRLINC**  
Tel.: 053 66 16 63  
fax: 0478 58 38 83  
Opperstraat 40  
1790 Affligem  
info@teirlink.be

**RODANIA**  
OFFICIAL CYCLING TIMEKEEPER

**RODANIA**  
OFFICIAL CYCLING TIMEKEEPER

**Carrosserie Patriek**  
053 66 10 99

**CV Van bossuyt**  
0476/761112

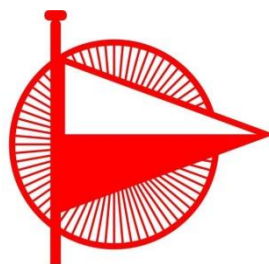

WSC Dr. Tistaertvrienden

36<sup>ste</sup> **AFFLIGEM CLASSIC**  
12 OKTOBER 2025

AFDELING I.

TECHNISCHE INLICHTINGEN

I. Soort wedstrijd

Individuele wedstrijd met provinciale selecties. Slotwedstrijd van de Lotto-Topcompetitie 2025.

II. Afstand

78,65 km: aanloop 0,75 km + 8 ronden van 9,74 km.

III. Prijzen

Dit jaar zijn er geen geldprijzen voorzien.

IV. Inschrijving

Zondag 12/10/2025 – Taverne Loanton, Bellestraat 103 te 1790 Affligem van 11u00 tot 13u45.

Inschrijvingsgeld bedraagt 15 euro. Dit betreft 10 euro voor de inschrijving van de renner en 5 euro waarborg voor de rugnummers en kaderplaatjes met aftrek van 2 euro voor elk beschadigt rugnummer/kaderplaatje.

Uitreiking kaderplaatjes – rugnummers en alle koersformaliteiten van 11u00 tot 13u45.

Briefing ploegleiders om 12u30 gevolgd door lottrekking volgwagens, Pianobar Loanton.

Parking officials Cycling Vlaanderen/Belgian Cycling: Feestzaal Bouchout, Brusselbaan 97, 1790 Affligem. Lokale verplaatsing Christian DEMUNTER (0477 546 882) of Dirk VERTOMMEN (0495 916 554).

V. Permanentie

Tot 14u30 – Pianobar Loanton, Bellestraat 103, 1790 Affligem.

Tijdens de wedstrijd 't Gildenhuis, Kerkstraat 82, 1790 Affligem.

VI. Opstelling en start

Om 14u15 opstelling volgers, pers, genodigden, dokter, ziekenwagen aan de rechterzijde van de Bellestraat, Affligem op de voorziene plaats. Renners inrit autobussen en parking Rantour. Ploegleiders parking voor reiscenter Rantour. Startplan zie bijlagen.

Om 14u30 geneutraliseerde start op de inrit/parking van Rantour te Affligem.

Officiële start (km 0) Bellestraat ter hoogte van de Bouwpunt Den Doncker omstreeks 14u32.

Koersdirecteur: Gunter VASSEUR, Groeneweg 30, 1790 Affligem (0477 772 715).

VII. Radio Tour

De informatie van de wedstrijd op Radio Tour frequentie kanaal 1 – 164.63125 MHz.

VIII. Bevoorrading en wegwerpzone

Km 19,38 – km 29,24 - km 38,92 – km 48,69 en km 58,46 (ronde 2- 3 - 4 – 5 – 6) tussen Bellestraat 63 en Bellestraat 29, 1790 Affligem. Deze zone zal aangeduid staan. Van Bellestraat 29 tot Bellestraat 15, 1790 Affligem zal een wegwerpzone voorzien worden, deze zal eveneens aangeduid staan.

Gelieve vuilnis ENKEL weg te werpen in deze vaste bevoorradingszone en/of wegwerpzone. De organisatie voorziet vuilniszakken ter plaatse. Weggoaien van vuilnis op andere plaatsen kan beboet worden!

**IX. Aankomst**

1790 Affligem, Kerkstraat ter hoogte huisnummer 62 (Den IJsbeer).

Afleiding ploegleiders via Kasteelstraat naar Pastorijweg. Aankomstplan zie bijlagen.

Fotofinish links.

De laatste km wordt aangeduid met een rode vlag.

De laatste 3km, 2km, 1km, 500, 300, 200, 150, 100 en 50 meter wordt aangeduid met borden langs de weg.

**X. Medische diensten**

Dokter Philippe DE RYCK volgt de wedstrijd.

Ziekenwagens en vaste hulppost (thv aankomst, in 't Gildenhuis Kerkstraat 82) worden verzorgd door MedPreVent (contact 0497/67.49.41) en staan zowel tijdens als na de wedstrijd ten dienste van renners en volgers.

**XI. Kleedkamers en douches**

Sportcomplex Bellekouter, Bellestraat 99 te 1790 Affligem.

**XII. Parking renners**

Sportcomplex Bellekouter, Bellestraat 99 te 1790 Affligem.

**XIII. Opmaken uitslag – perszaal**

't Gildenhuis, Kerkstraat 82 te 1790 Affligem.

**XIV. Medische controle**

De anti-dopingcontrole heeft plaats te: 't Gildenhuis, Kerkstraat 82, 1790 Affligem.

**XV. Receptie na de wedstrijd**

Receptie na de wedstrijd om 17u30 in feestzaal Bouchout, Brusselbaan 97 te 1790 Affligem. Overhandiging bekens + naturaprijzen aan 1, 2, 3, winnaar 1<sup>ste</sup> jaar nieuwelingen, bergprijs, knelspurten, 1<sup>ste</sup> Vlaams-Brabant, Daikin-sprint evenals aan de 4 eindwinnaars (individueel, 1<sup>ste</sup> jaars nieuwelingen, bergprijs en knelpunten).

**XVI. Organisatie en taken**

Algemene coördinatie	Dirk VERTOMMEN – VOORZITTER	0495 916 554
Start Bellestraat	Gunter VASSEUR – Ondervoorzitter	0477 772 715
Aankomst kerkstraat	Jhonny VASSEUR – Medewerker	0472 013 024
Veiligheidscoördinator (seingevers)	Yoran DEMUNTER – Medewerker	0471 205 493
Wedstrijd	Robrecht SEGERS– Hoofdinspecteur TARK	0473 89 44 40

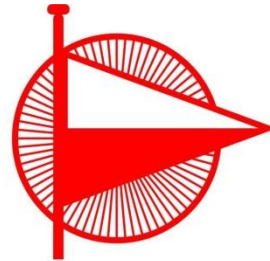

WSC Dr. Tistaertvrienden

# 36<sup>ste</sup> AFFLIGEM CLASSIC

12 OKTOBER 2025

## AFDELING II. WEDSTRIJDREGLEMENT



## Artikel 1 – Organisatie

De 36<sup>ste</sup> Affligem Classic wordt georganiseerd door de Verenigde Affligemse Wielclubs in samenwerking met WSC Dr. Tistaertvrienden VZW. De wedstrijd wordt verreden volgens de reglementen van "TOPCOMPETITIE NIEUWELINGEN 2025". Dit reglement kan nagekeken worden op de website van Belgian Cycling. De wedstrijd wordt betwist op zondag 12/10/2025.

## Artikel 2 – Deelname

De wedstrijd is voorbehouden aan nieuwelingen, geselecteerd via provinciale selecties. In totaal zijn maximaal 120 renners toegelaten.

## Artikel 3 – Inlichtingen en volgbewijzen

De praktische inlichtingen en alle nuttige gegevens in verband met de 36<sup>ste</sup> Affligem Classic zullen bij het tekenen van het controleblad aan iedere provinciale verantwoordelijke overhandigd worden, samen met de officiële volgbewijzen. De volgbewijzen dienen goed zichtbaar op de voorruit te worden aangebracht. De volgnummers vooraan en achteraan. Enkel de wagens voorzien van een hoofdletter "A" worden tijdens de finale toegelaten in de aankomstzone.

## Artikel 4 – Aankomst

De aankomst zal opgenomen worden door de fotofinishapparatuur van Belgian Cycling / Cycling Vlaanderen. De renners zijn verplicht het kaderplaatje op de voorziene plaats vast te hechten. De renners moeten twee rugnummers dragen.

## Artikel 5 – Briefing en volgorde volgwagens

De briefing van de provinciale coaches en de lottrekking is voorzien om 12u30 in de taverne Loanton, Bellestraat 103, 1790 Affligem. De volgorde van de volgwagens is bepaald in het reglement "TOPCOMPETITIE NIEUWELINGEN 2025". De neutrale wagens zullen hun plaats toegewezen krijgen door de wedstrijdcommissarissen.

## Artikel 6 – Teken en controleblad

De renners dienen het controleblad te ondertekenen tussen 11u00 en 13u45.

## Artikel 7 – Volgwagens

Alle wagens dienen voorzien te zijn van een officieel volgbewijs. De sportbestuurders zijn verantwoordelijk voor de passagiers in hun wagen.

## Artikel 8 – Technische assistentie

Elke provincie heeft het recht een materiaalwagen in te schakelen. Neutrale wagens (2) worden voorzien door VZW Passion For Cycling. Technische bijstand mag enkel gebeuren achter het peloton, rechts van de weg.

## Artikel 9 – Veiligheid

De deelnemers en de toegestane volgers zijn verplicht alle aanwijzingen van officials en leden van de lokale of federale politie op te volgen. Persfotografen op de motor en aan de aankomst dienen de reglementaire kazuifel te dragen. De renners worden verondersteld de weg te kennen en kunnen zich na de wedstrijd niet beroepen op persoonlijke noch organisatorische vergissingen.

### Artikel 10 – Klassementen

Er worden volgende klassementen opgemaakt:

- Individueel klassement
- Individueel jongerenklassement (1<sup>ste</sup> jaars nieuwelingen)
- Individueel bergklassement
- Knelpuntenklassement
- Prijs voor 1<sup>ste</sup> Vlaams-Brabander
- Daikin-sprint

De puntenverdeling is vastgelegd door het regelement van "TOPCOMPETITIE NIEUWELINGEN 2025".  
Prijzengeld volgens barema's van Cycling Vlaanderen en Belgian Cycling.

### Artikel 11 – Bergprijs

De bergprijs is aangeduid met een streep, een vlag en een bord "BP" (top Schettenberg), in ronde 3, 4, 5, 6, 7.

### Artikel 12 – Knelspurten

De knelspurten vinden plaats aan de aankomstlijn op het einde van ronde 3, 5, 7.

### Artikel 13 – Daikin-sprint

De Daikin-sprint vindt plaats in de 5<sup>de</sup> ronde (Groeneweg), is aangeduid met een streep, beachvlag Daikin en witte vlag.  
Prijzengeld persoonlijk af te halen op de receptie na de wedstrijd. Niet afgehaald prijzengeld blijft onherroepelijk eigendom van de organisator.

### Artikel 14 – Klachten

Klachten worden aanvaard tot 30 minuten na de aankomst van de 1<sup>ste</sup> renner. Deze dienen ingediend te worden bij de wedstrijdcommissarissen.

### Artikel 15 – Reglementen

Wijzigingen aan dit reglement kunnen alleen gebeuren door het college van wedstrijdcommissarissen. Door deelname aan de 34<sup>ste</sup> Affligem Classic erkennen renners, volgers, ploegleiders dat zij kennis hebben genomen van dit reglement en het in zijn geheel aanvaardden.

Alle gevallen niet voorzien in dit reglement, behoren tot de bevoegdheid van het college van commissarissen belast met de sportieve leiding van de wedstrijd.

### Artikel 16 – Koersdirecteur

De koersdirecteur is Gunter VASSEUR.

Adres: Groeneweg 30 te 1790 Affligem. Gsm: 0477 772 715. Mail: [gunter.vasseur@daikin.be](mailto:gunter.vasseur@daikin.be) .

### Artikel 17 – Jury

Voorzitter	: Niels VAN PRAET
Aankomstrechtter	: Pascal STREULENS
Commissarissen	: Jurgen DE VUYST – Hervé Moreau
Commissarissen motor	: Timmy NEERINCKX (Pilot Theo GEEROMS)
Technisch Afgevaardigde	: Patrick DEMUNTER
Operator Transponders	: Sabine VANHOUTE
Telecom Team Jurywagen	: Eddy LISSENS
Fotofinish	: Steven DEVROE
Wedstrijdadministratie	: Freddy VAN STEEN

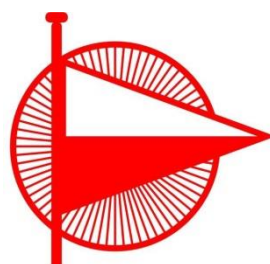

WSC Dr. Tistaertvrienden

# 36<sup>ste</sup> AFFLIGEM CLASSIC

## 12 OKTOBER 2025

### AFDELING III. BIJLAGEN

Ziekenhuizen  
Belangrijke locaties  
Kaart overzicht  
Profiel  
Schema en profiel laatste 3 km  
Schema startopstelling  
Schema aankomstzone  
Wegwijzer en tijdstabel

## ZIEKENHUIZEN

BENAMING	PLAATS	TELEFOONNUMMER
OLV Ziekenhuis	Asse, Bloklaan 5	02 300 61 11
OLV Ziekenhuis	Aalst, Moorselbaan 164	053 72 41 11
Algemeen Stedelijk Ziekenhuis	Aalst, Merestraat 80	053 76 41 11

## BELANGRIJKE LOCATIES

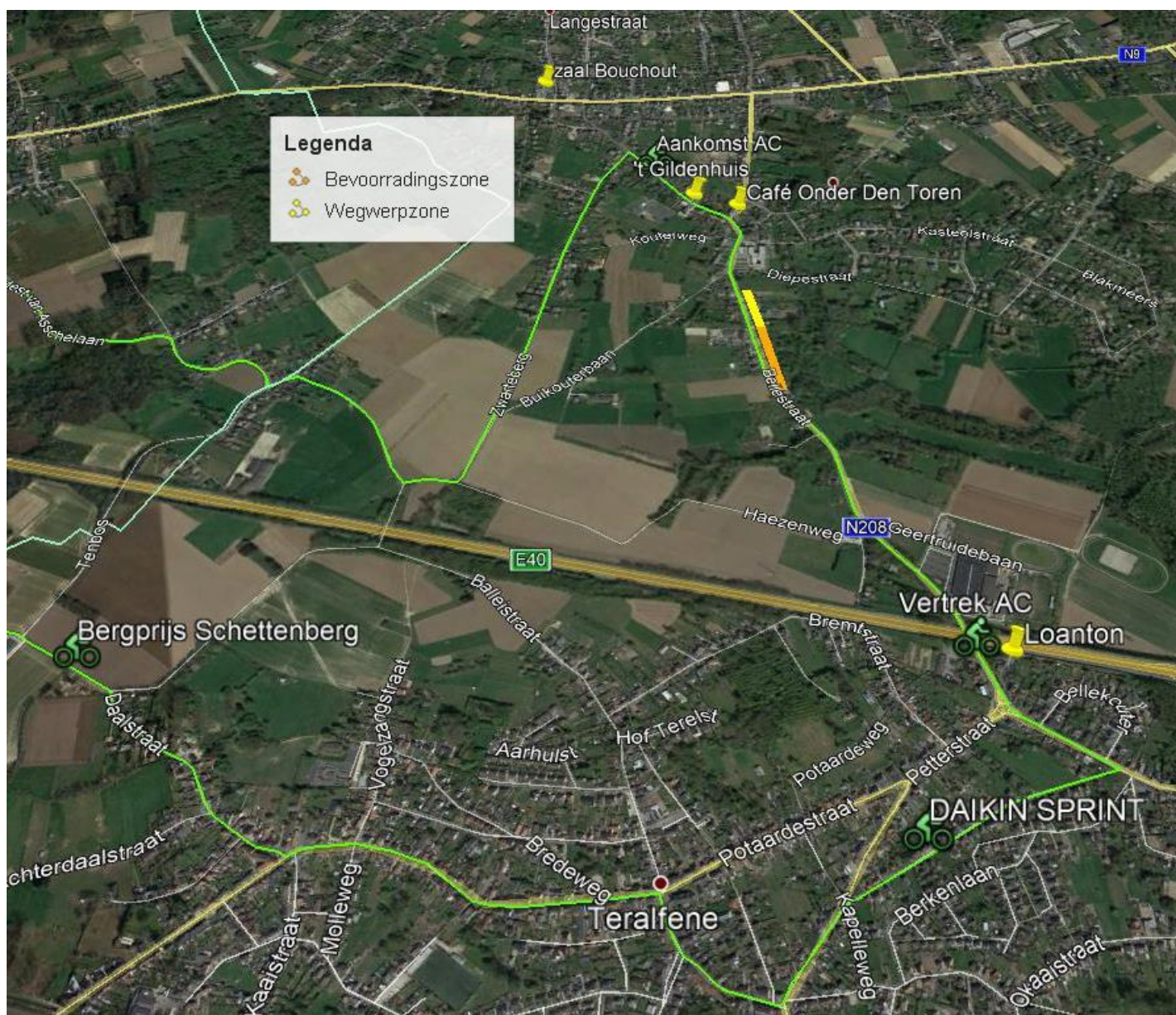

# KAART OVERZICHT

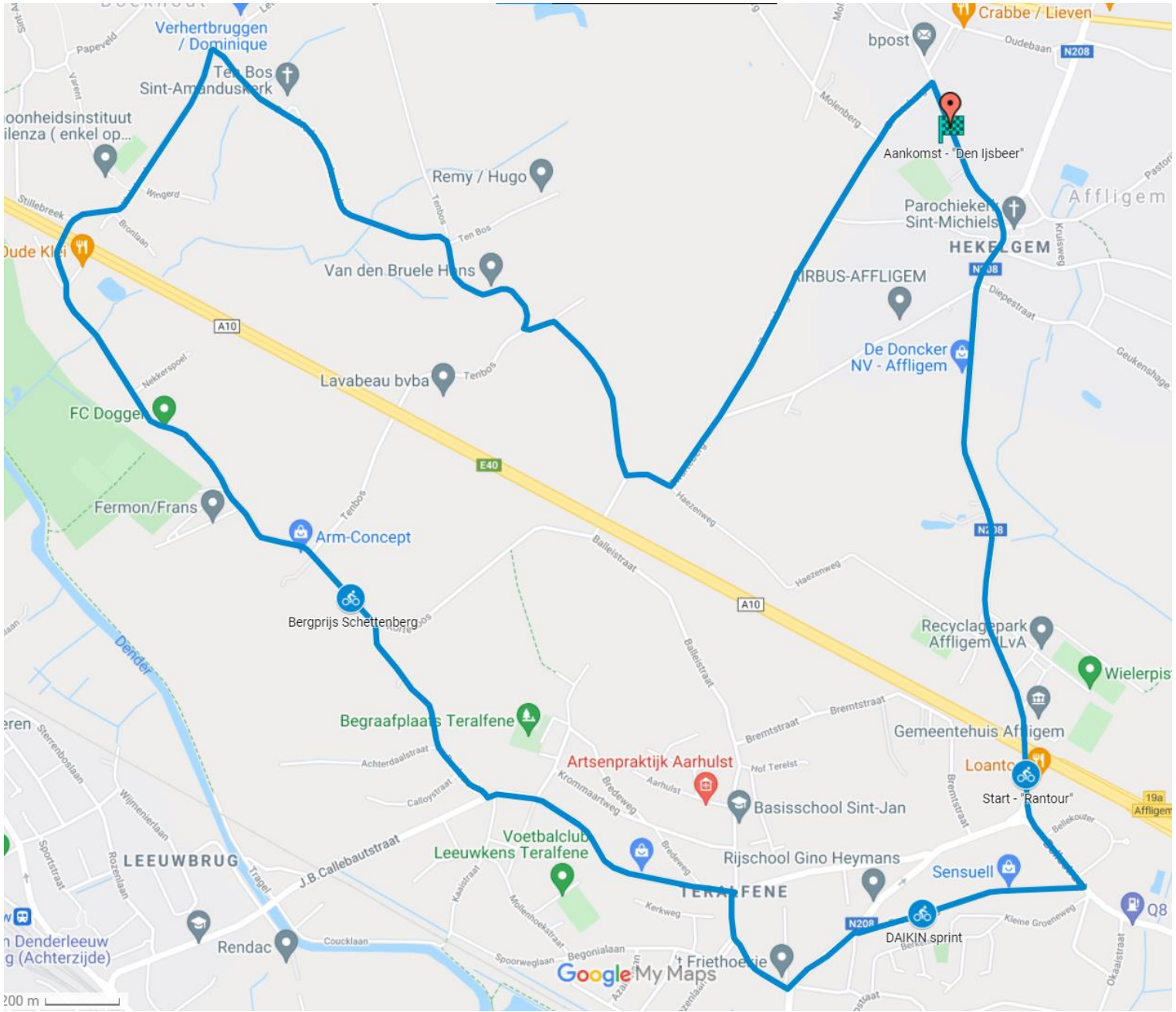

## PROFIEL

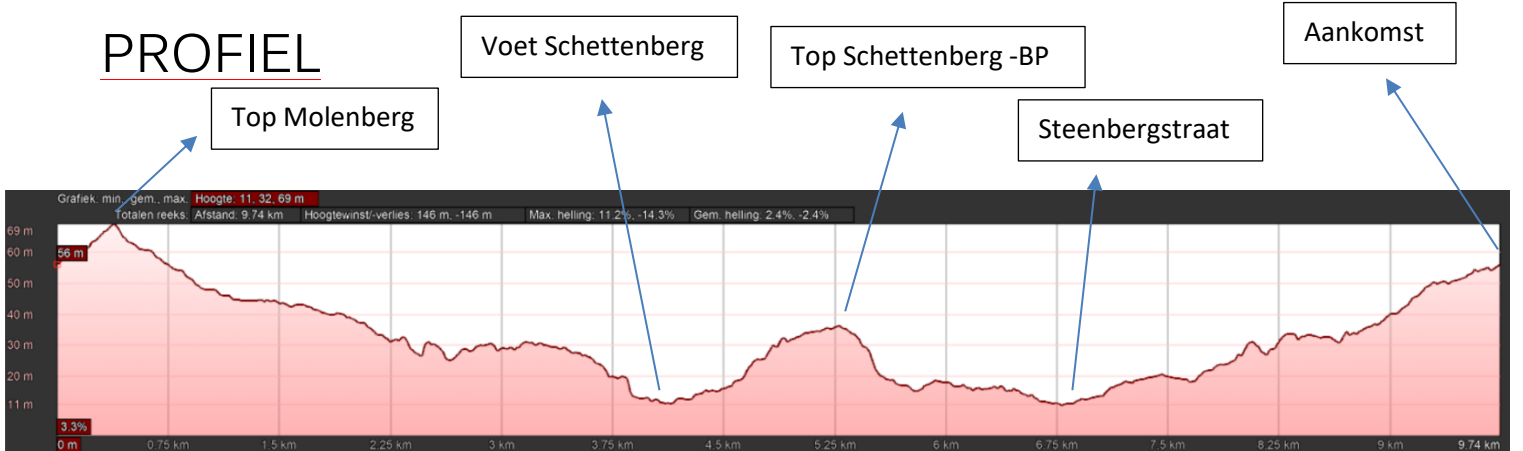

SCHEMA LAATSTE 3KM

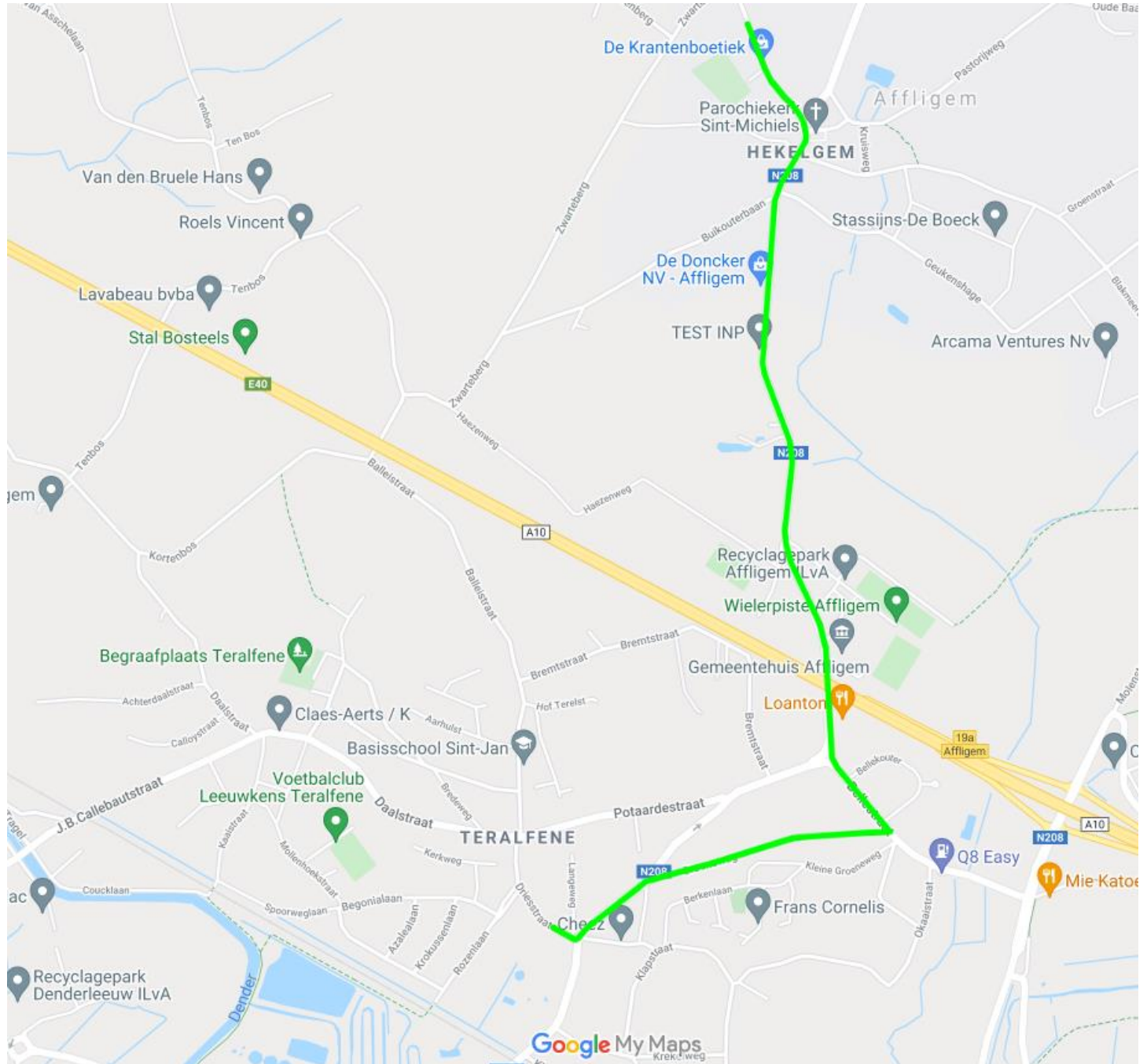

PROFIEL LAATSTE 3 KM



## SCHEMA STARTOPSTELLING

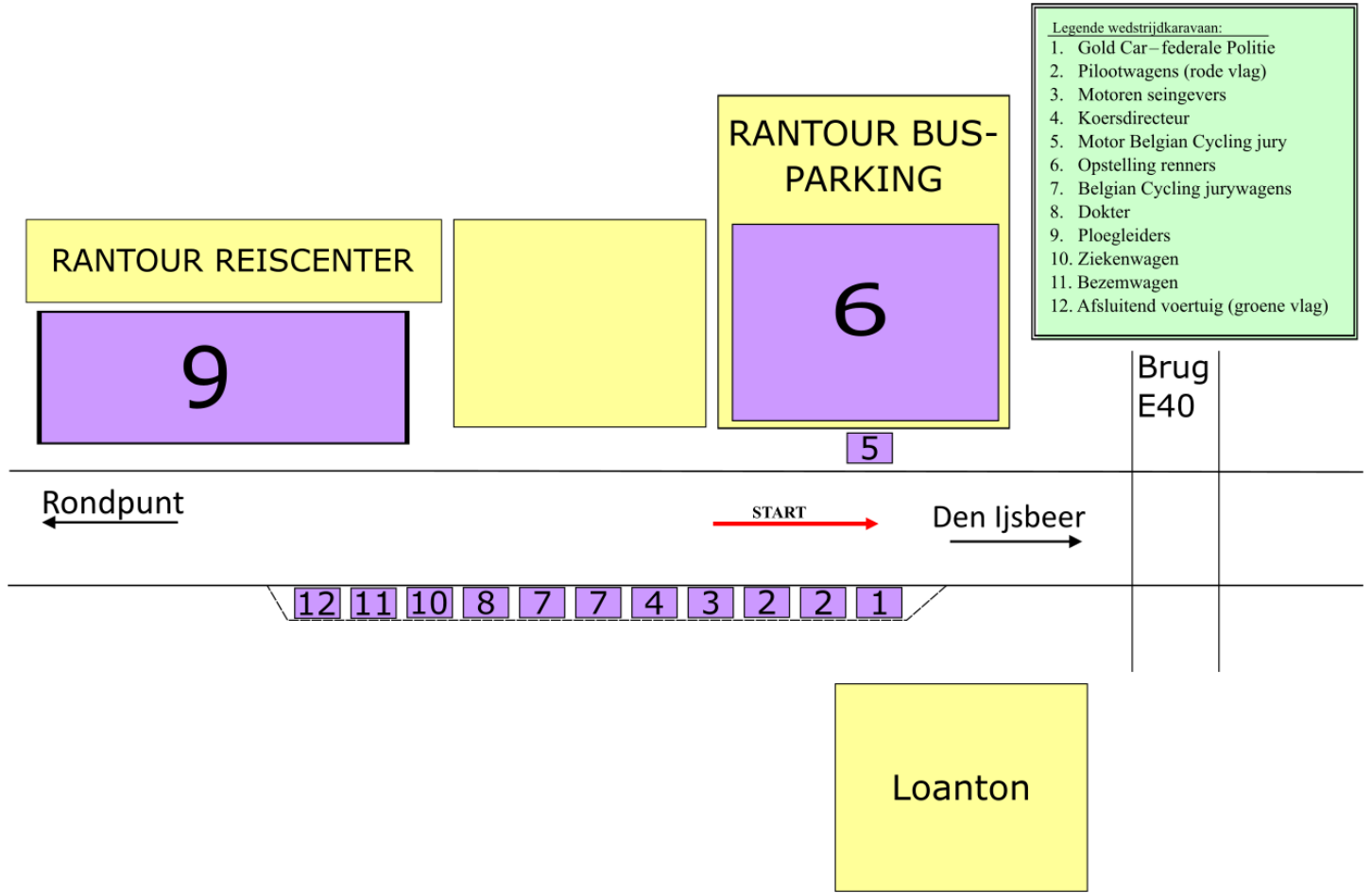

## SCHEMA AANKOMSTZONE

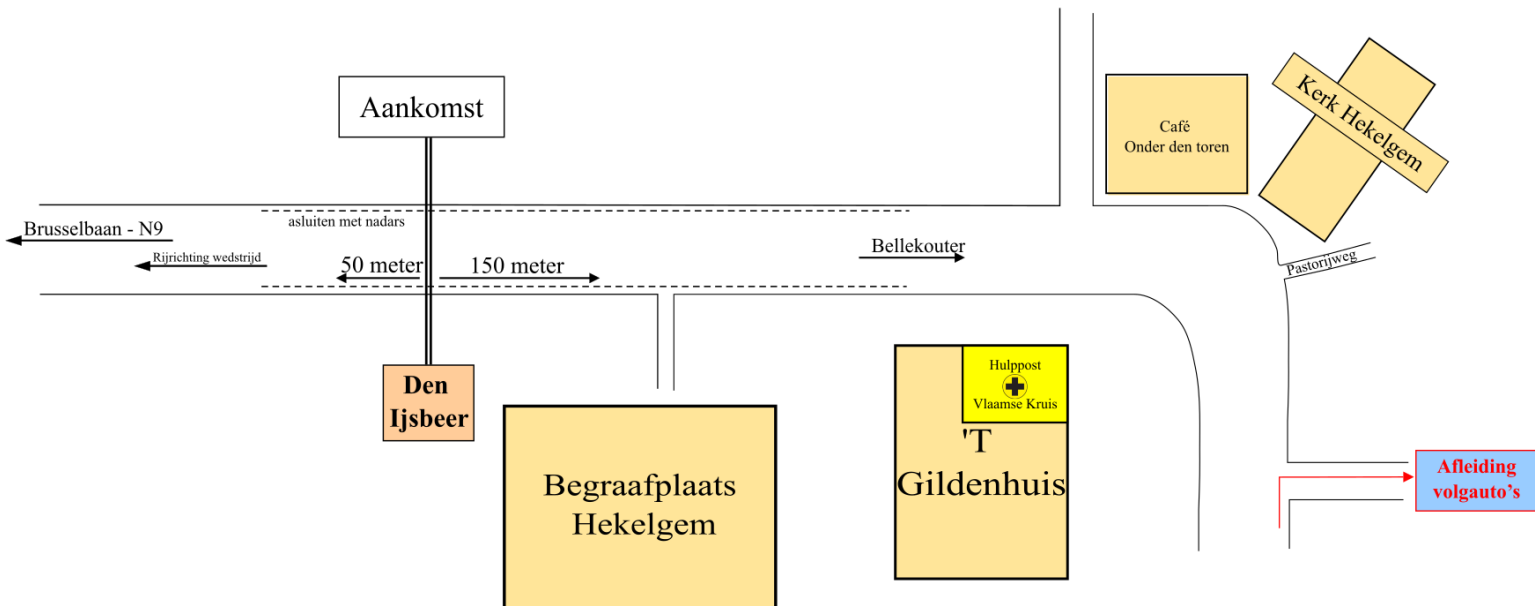



# Omloop 36ste AFFLIGEM CLASSIC in memoriam Victor De Raes 12/10/2025

Plaats	Opm.	Afstand tsn. 2 punten	Totale afstand in km	38 km/uur	40 km/uur	42 km/uur	Reste-rende afstand
<b>VLAAMS-BRABANT - AFFLIGEM</b>							
Start PARKING Rantour		0,00	0,00	14:30	14:30	14:30	
LA Bellestraat		0,00	0,00	14:30	14:30	14:30	
<b>OFFICIELE START KM 0 "De Doncker"</b>			<b>0,00</b>	<b>14:30</b>	<b>14:30</b>	<b>14:30</b>	<b>78,91</b>
<b>Overschrijden AANKOMST</b>	<b>1/8</b>	<b>0,75</b>	<b>0,75</b>	<b>14:31</b>	<b>14:31</b>	<b>14:31</b>	<b>78,16</b>
LA Zwarteberg		0,12	0,87	14:31	14:31	14:31	78,04
RA Hazenweg		1,25	2,12	14:33	14:33	14:33	76,79
RA Ten Bos		0,12	2,24	14:34	14:33	14:33	76,67
LA Ten Bos		0,45	2,69	14:34	14:34	14:34	76,22
<b>OOST-VLAANDEREN - AALST - EREMBODEGEM</b>			2,69	14:34	14:34	14:34	76,22
RA Ten Bos		0,08	2,77	14:34	14:34	14:34	76,14
RD Dom Modest Van Asschelaan		0,58	3,35	14:35	14:35	14:35	75,56
LA Kleistraat		0,62	3,97	14:36	14:36	14:36	74,94
RD Rессchebeken		0,14	4,11	14:36	14:36	14:36	74,80
<b>VLAAMS-BRABANT - AFFLIGEM</b>			4,11	14:36	14:36	14:36	74,80
RD Kortenbos		0,70	4,81	14:38	14:37	14:37	74,10
RA Daalstraat		1,24	6,05	14:40	14:39	14:39	72,86
LA Daalstraat		0,56	6,61	14:40	14:40	14:39	72,30
RA Driesstraat (kerk Teralfene)		0,70	7,31	14:42	14:41	14:40	71,60
LA Steenbergstraat		0,32	7,63	14:42	14:41	14:41	71,28
RA Groeneweg		0,22	7,85	14:42	14:42	14:41	71,06
LA Bellestraat		0,61	8,46	14:43	14:43	14:42	70,45
RA Rond punt Bellekouter		0,23	8,69	14:44	14:43	14:42	70,22
RD Kerkstraat		1,55	10,24	14:46	14:45	14:45	68,67
<b>Overschrijden AANKOMST</b>	<b>2/8</b>	<b>0,28</b>	<b>10,52</b>	<b>14:47</b>	<b>14:46</b>	<b>14:45</b>	<b>68,39</b>
LA Zwarteberg		0,12	10,64	14:47	14:46	14:45	68,27
RA Hazenweg		1,25	11,89	14:49	14:48	14:47	67,02
RA Ten Bos		0,12	12,01	14:49	14:48	14:47	66,90
LA Ten Bos		0,45	12,46	14:50	14:49	14:48	66,45
<b>OOST-VLAANDEREN - AALST - EREMBODEGEM</b>			12,46	14:50	14:49	14:48	66,45
RA Ten Bos		0,08	12,54	14:50	14:49	14:48	66,37
RD Dom Modest Van Asschelaan		0,58	13,12	14:51	14:50	14:49	65,79
LA Kleistraat		0,62	13,74	14:52	14:51	14:50	65,17
RD Rессchebeken		0,14	13,88	14:52	14:51	14:50	65,03
<b>VLAAMS-BRABANT - AFFLIGEM</b>			13,88	14:52	14:51	14:50	65,03
RD Kortenbos		0,70	14,58	14:53	14:52	14:51	64,33
RA Daalstraat		1,24	15,82	14:55	14:54	14:53	63,09
LA Daalstraat		0,56	16,38	14:56	14:55	14:53	62,53
RA Driesstraat (kerk Teralfene)		0,70	17,08	14:57	14:56	14:54	61,83
LA Steenbergstraat		0,32	17,40	14:57	14:56	14:55	61,51
RA Groeneweg		0,22	17,62	14:58	14:56	14:55	61,29
LA Bellestraat		0,61	18,23	14:59	14:57	14:56	60,68
RA Rond punt Bellekouter		0,23	18,46	14:59	14:58	14:56	60,45
<b>BEGIN BEVOORRADINGSZONE</b>		<b>0,92</b>	<b>19,38</b>	<b>15:01</b>	<b>14:59</b>	<b>14:58</b>	<b>59,53</b>
<b>EINDE BEVOORRADINGSZONE/ BEGIN DROPZONE</b>		<b>0,23</b>	<b>19,61</b>	<b>15:01</b>	<b>14:59</b>	<b>14:58</b>	<b>59,30</b>



Plaats	Opm.	Afstand tsn. 2 punten	Totale afstand in km	38 km/uur	40 km/uur	42 km/uur	Reste-rende afstand
<b>EINDE DROPZONE</b>		0,14	19,75	15:01	15:00	14:58	59,16
RD Kerkstraat		0,26	20,01	15:02	15:00	14:59	58,90
<b>Overschrijden AANKOMST</b>	3/8	0,28	20,29	15:02	15:00	14:59	58,62
LA Zwarteberg		0,12	20,41	15:02	15:01	14:59	58,50
RA Hazenweg		1,25	21,66	15:04	15:02	15:01	57,25
RA Ten Bos		0,12	21,78	15:04	15:03	15:01	57,13
LA Ten Bos		0,45	22,23	15:05	15:03	15:02	56,68
<b>OOST-VLAANDEREN - AALST - EREMBODEGEM</b>			22,23	15:05	15:03	15:02	56,68
RA Ten Bos		0,08	22,31	15:05	15:03	15:02	56,60
RD Dom Modest Van Asschelaan		0,58	22,89	15:06	15:04	15:03	56,02
LA Kleistraat		0,62	23,51	15:07	15:05	15:04	55,40
RD Resschebeken		0,14	23,65	15:07	15:05	15:04	55,26
<b>VLAAMS-BRABANT - AFFLIGEM</b>			23,65	15:07	15:05	15:04	55,26
RD Kortebos		0,70	24,35	15:08	15:07	15:05	54,56
<b>Bergprijs Schettenberg</b>		1,24	25,59	15:10	15:08	15:07	53,32
RA Daalstraat			25,59	15:10	15:08	15:07	53,32
LA Daalstraat		0,56	26,15	15:11	15:09	15:07	52,76
RA Driesstraat (kerk Teralfene)		0,70	26,85	15:12	15:10	15:08	52,06
LA Steenbergstraat		0,32	27,17	15:13	15:11	15:09	51,74
RA Groeneweg		0,22	27,39	15:13	15:11	15:09	51,52
LA Bellestraat		0,61	28,00	15:14	15:12	15:10	50,91
RA Rond punt Bellekouter		0,23	28,23	15:15	15:12	15:10	50,68
<b>BEGIN BEVOORRADINGSZONE</b>		0,92	29,15	15:16	15:14	15:12	49,76
<b>EINDE BEVOORRADINGSZONE/ BEGIN DROPZONE</b>		0,23	29,38	15:16	15:14	15:12	49,53
<b>EINDE DROPZONE</b>		0,14	29,52	15:17	15:14	15:12	49,39
RD Kerkstraat		0,26	29,78	15:17	15:15	15:13	49,13
<b>Overschrijden AANKOMST - KNELPUNT</b>	4/8	0,28	30,06	15:17	15:15	15:13	48,85
LA Zwarteberg		0,12	30,18	15:18	15:15	15:13	48,73
RA Hazenweg		1,25	31,43	15:20	15:17	15:15	47,48
RA Ten Bos		0,12	31,55	15:20	15:17	15:15	47,36
LA Ten Bos		0,45	32,00	15:21	15:18	15:16	46,91
<b>OOST-VLAANDEREN - AALST - EREMBODEGEM</b>			32,00	15:21	15:18	15:16	46,91
RA Ten Bos		0,08	32,08	15:21	15:18	15:16	46,83
RD Dom Modest Van Asschelaan		0,58	32,66	15:22	15:19	15:17	46,25
LA Kleistraat		0,62	33,28	15:23	15:20	15:18	45,63
RD Resschebeken		0,14	33,42	15:23	15:20	15:18	45,49
<b>VLAAMS-BRABANT - AFFLIGEM</b>			33,42	15:23	15:20	15:18	45,49
RD Kortebos		0,70	34,12	15:24	15:21	15:19	44,79
<b>Bergprijs Schettenberg</b>		1,24	35,36	15:26	15:23	15:21	43,55
RA Daalstraat			35,36	15:26	15:23	15:21	43,55
LA Daalstraat		0,56	35,92	15:27	15:24	15:21	42,99
RA Driesstraat (kerk Teralfene)		0,70	36,62	15:28	15:25	15:22	42,29
LA Steenbergstraat		0,32	36,94	15:28	15:25	15:23	41,97
RA Groeneweg		0,22	37,16	15:29	15:26	15:23	41,75
LA Bellestraat		0,61	37,77	15:30	15:27	15:24	41,14
RA Rond punt Bellekouter		0,23	38,00	15:30	15:27	15:24	40,91
<b>BEGIN BEVOORRADINGSZONE</b>		0,92	38,92	15:31	15:28	15:26	39,99
<b>EINDE BEVOORRADINGSZONE/ BEGIN DROPZONE</b>		0,23	39,15	15:32	15:29	15:26	39,76
<b>EINDE DROPZONE</b>		0,14	39,29	15:32	15:29	15:26	39,62



Plaats	Opm.	Afstand tsn. 2 punten	Totale afstand in km	38 km/uur	40 km/uur	42 km/uur	Reste-rende afstand
RD Kerkstraat		0,26	39,55	15:32	15:29	15:27	39,36
<b>Overschrijden AANKOMST</b>	<b>5/8</b>	<b>0,28</b>	<b>39,83</b>	<b>15:33</b>	<b>15:30</b>	<b>15:27</b>	<b>39,08</b>
LA Zwarteberg		0,12	39,95	15:33	15:30	15:27	38,96
RA Hazenweg		1,25	41,20	15:35	15:32	15:29	37,71
RA Ten Bos		0,12	41,32	15:35	15:32	15:29	37,59
LA Ten Bos		0,45	41,77	15:36	15:33	15:30	37,14
<b>OOST-VLAANDEREN - AALST - EREMBODEGEM</b>			41,77	15:36	15:33	15:30	37,14
RA Ten Bos		0,08	41,85	15:36	15:33	15:30	37,06
RD Dom Modest Van Asschelaan		0,58	42,43	15:37	15:34	15:31	36,48
LA Kleistraat		0,62	43,05	15:38	15:35	15:32	35,86
RD Ressenbeke		0,14	43,19	15:38	15:35	15:32	35,72
<b>VLAAMS-BRABANT - AFFLIGEM</b>			43,19	15:38	15:35	15:32	35,72
RD Kortebos		0,70	43,89	15:39	15:36	15:33	35,02
<b>Bergprijs Schettenberg</b>		<b>1,24</b>	<b>45,13</b>	<b>15:41</b>	<b>15:38</b>	<b>15:34</b>	<b>33,78</b>
RA Daalstraat			45,13	15:41	15:38	15:34	33,78
LA Daalstraat		0,56	45,69	15:42	15:39	15:35	33,22
RA Driesstraat (kerk Teralfene)		0,70	46,39	15:43	15:40	15:36	32,52
LA Steenbergstraat		0,32	46,71	15:44	15:40	15:37	32,20
RA Groeneweg		0,22	46,93	15:44	15:40	15:37	31,98
<b>DAIKIN-sprint</b>		<b>0,18</b>	<b>47,11</b>	<b>15:44</b>	<b>15:41</b>	<b>15:37</b>	<b>31,80</b>
LA Bellestraat		0,43	47,54	15:45	15:41	15:38	31,37
RA Rond punt Bellekouter		0,23	47,77	15:45	15:42	15:38	31,14
<b>BEGIN BEVOORRADINGSZONE</b>		0,92	48,69	15:47	15:43	15:40	30,22
<b>EINDE BEVOORRADINGSZONE/ BEGIN DROPZONE</b>		0,23	48,92	15:47	15:43	15:40	29,99
<b>EINDE DROPZONE</b>		0,14	49,06	15:47	15:44	15:40	29,85
RD Kerkstraat		0,26	49,32	15:48	15:44	15:40	29,59
<b>Overschrijden AANKOMST - KNELPUNT</b>	<b>6/8</b>	<b>0,28</b>	<b>49,60</b>	<b>15:48</b>	<b>15:44</b>	<b>15:41</b>	<b>29,31</b>
LA Zwarteberg		0,12	49,72	15:49	15:45	15:41	29,19
RA Hazenweg		1,25	50,97	15:50	15:46	15:43	27,94
RA Ten Bos		0,12	51,09	15:51	15:47	15:43	27,82
LA Ten Bos		0,45	51,54	15:51	15:47	15:44	27,37
<b>OOST-VLAANDEREN - AALST - EREMBODEGEM</b>			51,54	15:51	15:47	15:44	27,37
RA Ten Bos		0,08	51,62	15:52	15:47	15:44	27,29
RD Dom Modest Van Asschelaan		0,58	52,20	15:52	15:48	15:45	26,71
LA Kleistraat		0,62	52,82	15:53	15:49	15:45	26,09
RD Ressenbeke		0,14	52,96	15:54	15:49	15:46	25,95
<b>VLAAMS-BRABANT - AFFLIGEM</b>			52,96	15:54	15:49	15:46	25,95
RD Kortebos		0,70	53,66	15:55	15:50	15:47	25,25
<b>Bergprijs Schettenberg</b>		<b>1,24</b>	<b>54,90</b>	<b>15:57</b>	<b>15:52</b>	<b>15:48</b>	<b>24,01</b>
RA Daalstraat			54,90	15:57	15:52	15:48	24,01
LA Daalstraat		0,56	55,46	15:58	15:53	15:49	23,45
RA Driesstraat (kerk Teralfene)		0,70	56,16	15:59	15:54	15:50	22,75
LA Steenbergstraat		0,32	56,48	15:59	15:55	15:51	22,43
RA Groeneweg		0,22	56,70	16:00	15:55	15:51	22,21
LA Bellestraat		0,61	57,31	16:00	15:56	15:52	21,60
RA Rond punt Bellekouter		0,23	57,54	16:01	15:56	15:52	21,37
<b>BEGIN BEVOORRADINGSZONE</b>		0,92	58,46	16:02	15:58	15:54	20,45
<b>EINDE BEVOORRADINGSZONE/ BEGIN DROPZONE</b>		0,23	58,69	16:03	15:58	15:54	20,22
<b>EINDE DROPZONE</b>		0,14	58,83	16:03	15:58	15:54	20,08



Plaats	Opm.	Afstand tsn. 2 punten	Totale afstand in km	38 km/uur	40 km/uur	42 km/uur	Reste- rende afstand
RD Kerkstraat		0,26	59,09	16:03	15:59	15:54	19,82
<b>Overschrijden AANKOMST</b>	<b>7/8</b>	<b>0,28</b>	<b>59,37</b>	<b>16:04</b>	<b>15:59</b>	<b>15:55</b>	<b>19,54</b>
LA Zwarteberg		0,12	59,49	16:04	15:59	15:55	19,42
RA Hazenweg		1,25	60,74	16:06	16:01	15:57	18,17
RA Ten Bos		0,12	60,86	16:06	16:01	15:57	18,05
LA Ten Bos		0,45	61,31	16:07	16:02	15:58	17,60
<b>OOST-VLAANDEREN - AALST - EREMBODEGEM</b>			61,31	16:07	16:02	15:58	17,60
RA Ten Bos		0,08	61,39	16:07	16:02	15:58	17,52
RD Dom Modest Van Asschelaan		0,58	61,97	16:08	16:03	15:59	16,94
LA Kleistraat		0,62	62,59	16:09	16:04	15:59	16,32
RD Resschebeken		0,14	62,73	16:09	16:04	16:00	16,18
<b>VLAAMS-BRABANT - AFFLIGEM</b>			62,73	16:09	16:04	16:00	16,18
RD Kortenbos		0,70	63,43	16:10	16:05	16:01	15,48
<b>Bergprijs Schettenberg</b>		<b>1,24</b>	<b>64,67</b>	<b>16:12</b>	<b>16:07</b>	<b>16:02</b>	<b>14,24</b>
RA Daalstraat			64,67	16:12	16:07	16:02	14,24
LA Daalstraat		0,56	65,23	16:13	16:08	16:03	13,68
RA Driesstraat (kerk Teralfene)		0,70	65,93	16:14	16:09	16:04	12,98
LA Steenbergstraat		0,32	66,25	16:15	16:09	16:05	12,66
RA Groeneweg		0,22	66,47	16:15	16:10	16:05	12,44
LA Bellestraat		0,61	67,08	16:16	16:11	16:06	11,83
RA Rond punt Bellekouter		0,23	67,31	16:16	16:11	16:06	11,60
RD Kerkstraat		1,55	68,86	16:19	16:13	16:08	10,05
<b>Overschrijden AANKOMST - KNELPUNT</b>	<b>8/8</b>	<b>0,28</b>	<b>69,14</b>	<b>16:19</b>	<b>16:14</b>	<b>16:09</b>	<b>9,77</b>
LA Zwarteberg		0,12	69,26	16:19	16:14	16:09	9,65
RA Hazenweg		1,25	70,51	16:21	16:16	16:11	8,40
RA Ten Bos		0,12	70,63	16:22	16:16	16:11	8,28
LA Ten Bos		0,45	71,08	16:22	16:17	16:12	7,83
<b>OOST-VLAANDEREN - AALST - EREMBODEGEM</b>			71,08	16:22	16:17	16:12	7,83
RA Ten Bos		0,08	71,16	16:22	16:17	16:12	7,75
RD Dom Modest Van Asschelaan		0,58	71,74	16:23	16:18	16:12	7,17
LA Kleistraat		0,62	72,36	16:24	16:19	16:13	6,55
RD Resschebeken		0,14	72,50	16:24	16:19	16:14	6,41
<b>VLAAMS-BRABANT - AFFLIGEM</b>			72,50	16:24	16:19	16:14	6,41
RD Kortenbos		0,70	73,20	16:26	16:20	16:15	5,71
RA Daalstraat		1,24	74,44	16:28	16:22	16:16	4,47
LA Daalstraat		0,56	75,00	16:28	16:23	16:17	3,91
RA Driesstraat (kerk Teralfene)		0,70	75,70	16:30	16:24	16:18	3,21
LA Steenbergstraat		0,32	76,02	16:30	16:24	16:19	2,89
RA Groeneweg		0,22	76,24	16:30	16:24	16:19	2,67
LA Bellestraat		0,61	76,85	16:31	16:25	16:20	2,06
RA Rond punt Bellekouter		0,23	77,08	16:32	16:26	16:20	1,83
RD Kerkstraat		1,55	78,63	16:34	16:28	16:22	0,28
<b>AANKOMST</b>		<b>0,28</b>	<b>78,91</b>	<b>16:35</b>	<b>16:28</b>	<b>16:23</b>	<b>0,00</b>