



U23
ROAD
SERIES



Brussel- Opwijk

1 MAAART 2026

TECHNISCHE GIDS U23
GUIDE TECHNIQUE U23

www.brusselopwijk.be



VOORWOORD/QUELQUES MOTS



Geachte sportievelingen, beste sporters en wielersportliefhebbers,

De Stad Brussel is verheugd en trots de 76e editie van de wielervedstrijd Brussel-Opwijk te mogen verwelkomen, die zal plaatsvinden op 1 maart 2026. Deze emblematische koers maakt integraal deel uit van ons sportief erfgoed en doet de hoofdstad jaar na jaar trillen op het ritme van de wielersport.

Vaak gewonnen door Belgische renners, is Brussel-Opwijk uitgegroeid tot een toonaangevende wedstrijd voor jong talent en beloftevolle renners uit het peloton. Daarbij denken we vanzelfsprekend aan onze nationale wielersportlegende Eddy Merckx. Ook dit jaar rijst opnieuw de vraag: zullen we, na de overwinning van Mathis Avondts in 2025, opnieuw een Belgische winnaar op het hoogste podium zien?

De start wordt, zoals de traditie het wil, gegeven aan het Koning Boudewijnstadion, een symbolische plek waar liefhebbers, families en nieuwsgierigen samenkomen in een warme en volkse sfeer, voordat de renners koers zetten richting Opwijk.

Dit jaar staat ook een nieuwe editie van de Dames Elite-wedstrijd op het programma, die deel uitmaakt van de Women Cycling Series en vrouwelijke atleten de zichtbaarheid en erkenning biedt die zij ten volle verdienen.

Ik wil van harte de organisatoren, de vrijwilligers, de gemeentelijke diensten en alle partners bedanken die zich onvermoeibaar inzetten om van Brussel-Opwijk een waar sportfeest en een hernieuwd succes te maken.

Ik wens alle deelnemers en deelnemers veel succes.
Een goede wedstrijd en moge de beste winnen!

Florence Frelinx
Eerste Schepen van de Stad Brussel, bevoegd voor Sport



VOORWOORD/QUELQUES MOTS



Dames en heren, beste wielervrienden,
Welkom in Brussel - een stad die niet alleen leeft, maar
koerst. Vandaag schrijven we alweer een nieuw hoofdstuk in de
geschiedenis van Brussel-Opwijk. Een afspraak die een vaste
waarde is geworden op de kalender.

De organisatie kiest resoluut voor een authentieke en
kwaliteitsvolle koers. Ze creëren kansen voor jongeren en
dames via gerichte wedstrijden en educatieve initiatieven.
Mijn oprechte dank gaat dan ook uit naar de organisatoren, de
vele vrijwilligers en uiteraard naar de supporters langs het
parcours. Jullie maken van deze wedstrijd meer dan een race:
jullie maken er een beleving van.

Aan alle rensters en renners: veel succes! Geef ons strijd, durf
en spektakel. Laat ons dromen en meeleven.
Een mooie wedstrijd gewenst aan iedereen!

Philippe Close
Burgemeester van de Stad Brussel



VOORWOORD/QUELQUES MOTS



Beste wielervrienden,

Wat een prachtig wielerseizoen hebben we achter de rug!

Voor Opwijk was het er eentje om te koesteren, met als absoluut hoogtepunt de bronzen medaille van onze wielerkampioen Ilan.

Een prestatie die ons allen met trots vervult. Dat dit succes bekroond werd met een feestelijke huldiging in het gemeentehuis, maakte het plaatje helemaal compleet.

Dat Ilan als jonge renner ooit aan de start stond van onze eigen wielerklassieker Brussel-Opwijk, maakt dit verhaal des te mooier.

Deze klassieker is en blijft een van de hoogtepunten van het wielerseizoen: vroeg in het seizoen winnen betekent naam maken, dromen voeden en ambities waarmaken.

Wedstrijden organiseren is vandaag geen evidente opdracht meer. Net daarom verdienen de mensen die zich met hart en ziel blijven inzetten voor onze koers een bijzonder woord van dank. Dankzij hun enthousiasme en doorzettingsvermogen blijven onze wielertadities springlevend.

Laat hun inzet een inspiratiebron zijn voor velen, zodat we nog jarenlang kunnen genieten van koers, passie en feest in onze straten.

Bedankt en veel succes.

Johan Deleu
Burgemeester Opwijk

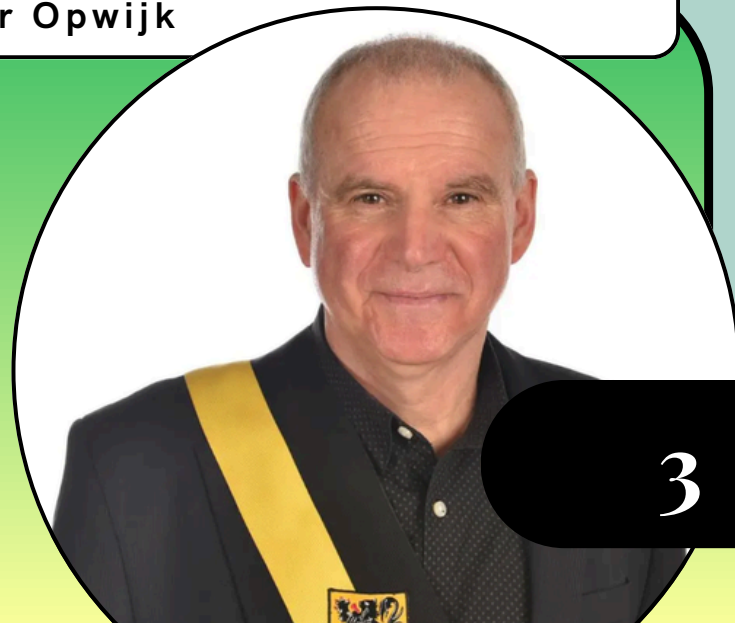

1.1 ORGANISATIE



Organisator:

VERENIGDE OPWIJKSE WIELERCLUB Kloosterstraat 39/203,
1745 OPWIJK

Algemeen email adres: info@brusselopwijk.be

Website: www.brusselopwijk.be

Stamnummer bij Cycling Vlaanderen: 10000317

FUNCTIE	NAAM	GSM
Koersdirecteur	VAN AKEN EVY	32479567779
Veiligheidscoördinator	SLUYS STEVE	32476435356
Voorzitter	VAN DEN BERGHE IGOR	32495227735
Onder-voorzitter	PITET SERGE	32475559593
Secretaris	D'HULST LENNART	32473865849
Penningmeester	MARC BRASSEUR	32471370442

1.2 GENEESKUNDIGE HULPVERLENING

MedPrEvent vzw
Twekerkenstraat 134
9620 Zottegem
0497/67.49.41
BE0717.544.236

MedPrEvent.be

Uw partner voor medische
hulpverlening tijdens evenementen

0489 62 73 85 - info@MedPrEvent.be



**SPORT.
VLAANDEREN**





1.3 COLLEGE VAN COMISSARISEN EN OPERATOREN

DUYSSSENS Karlien	Voorzitter
VAN PRAET Niels	Commissaris
DEMUNTER Patrick	Commissaris
APERS Filip	Commissaris
VAN PRAET Danny	Aankomstrechter
CAMPO Glenn	Commissaris Moto
SALLAERTS Bart	Piloot moto Bel Cycling
VAN STEEN Kris	Wedstrijdadministratie
VAN STEEN Kris	Operator transponders
UYTTERSROT Rose Marie	Fotofinish
STREULENS Pascal	Technisch Afgevaardigde
VERHASSELT Gino	Telecom Team Jury
BOLLEN Marc	Commissaris Radio-Tour

2.1 WEDSTRIJDREGLEMENT



Art.1 Organisatie

'Brussel-Opwijk' wordt georganiseerd door de VZW De Verenigde Opwijkse Wielclub en wordt verreden volgens Belgian Cycling reglementering. De wedstrijd wordt verreden op 01/03/2026

Art.2 Type wedstrijd

De wedstrijdcategorie betreft 1.13 IC U23 en maakt deel uit van de Road Series. Dit is een serie van 10 wegwed- strijden ingeschreven op de nationale kalenders van Belgian Cycling en de KNWU die plaatsvindt in respectievelijk België en Nederland en enkel gereserveerd is voor U23 renners, met uitzondering van U23 renners behorende tot UCI Pro. Continentale & UCI WorldTour ploegen

Art.3 Deelname

De wedstrijd staat open voor Het vaste deelnemersveld voor de "U23 Road Series" wordt als volgt samengesteld:

Voor België

- o De Belgische UCI continentale wegploegen ("CP3")

- o De vast deelnemende Belgische clubploegen

- o Selectie(s)

Voor Nederland () en wildcards toe te kennen door de organisator van de wedstrijd tot 25 teams worden behaald.

Maximum aantal deelnemers 150 of 25 ploegen van max 6 en min 4 renners

Art 4 Permanentie/Permanence

01/03/2026 van 10-13.10 uur Koning Boudewijnstadion 1020 Brussel Tribune 1 afhalen rugnummers tussen 10.30 en 11.15 uur vergadering ploegleiders en college van wedstrijdcommissarissen om 11u30 Aansluitend vergadering mobiele seingeverers.

Art.5 Radio Tour

De wedstrijd informatie wordt uitgezonden op Radiotour: 160.10625 Mhz - kan 2

Art.6 Neutrale wagens

Technische assistentie wordt voorzien door MG MERIDA VISION met drie neutrale wagens en neutrale moto

Art.7 Uitschakeling door achterstand

Iedere renner die later aankomt dan de tijd van de winnaar, vermeerderd met 8 %, alsook de renners die op het punt staan te worden gedubbeld of op beslissing van de politie uit de wedstrijd worden genomen, worden niet weerhouden in de uitslag. Deze limiet kan door het College van commissarissen in samenspraak met de organisator, verhoogd worden in geval van uitzonderlijke omstandigheden.

Art 8 Reglement U23

clubklassement: Het U23 clubklassement heeft als doel een sportieve waarde aan de ploegen met U23 renners toe te kennen, waarbij afhankelijk van het aantal continentale opleidingsploegen (CP3)

de top 8 (bij 2 CP3 ploegen), top 9 (bij één enkele CP3 ploeg), van de clubs met in totaal minimaal 10 U23 renners in 2022, verplicht dienen deel te nemen aan de U23 Road Series. Deze ploegen kunnen dan niet meer deelnemen aan de Beker van België elite 2 & U23.

Art 9 Medische controle

Het anti-dopingreglement volgens Belgian Cycling is van toepassing. Bovendien geldt tevens de anti-doping wet van de Vlaamse Gemeenschap toegepast volgens de vigerende wetgeving.

12.3 De anti-dopingcontrole heeft plaats te: **SPORTHAL, Heiveld 65, 1745 Opwijk**. Iedere renner moet zich persoonlijk vergewissen of hij zich moet aanbieden op deze controle

Art.10 Podiumceremonie

OPWIJK, Heiveld 65 t.h.v. Sporthal De eerste 3 renners dienen zich binnen de 10 min na de wedstrijd aan te bieden aan het podium.

Art.11 Boetes

Conform richtlijnen Belgian Cycling

Art 12 Prijzen

1270 euro - individueel (30 prijzen)
500 euro ploegenklassement (10 prijzen)
(barema 2024)



2.2 REGLEMENT U23 ROAD SERIES



Reglement U23 ROAD SERIES

1 WEDSTRIJDEN TELLENDE VOOR DE U23 ROAD SERIES

De U23 Road Series is een serie van 10 wegwedstrijden ingeschreven op de nationale kalenders van Belgian Cycling en de KNWU die plaatsvindt in respectievelijk België en Nederland en enkel gereserveerd is voor U23 renners, met uitzondering van U23 renners behorende tot UCI Pro. Continentale & UCI WorldTour ploegen.

Onderstaande wedstrijden zullen deel uitmaken van de U23 Road Series 2026:

1 maart 2026	Brussel-Opwijk (BEL)
15 maart 2026	Ronde van Limburg (NED)
21 maart 2026	Wim Hendriks Trofee (NED)
19 april 2026	Monts et châteaux Classic (BEL)
14 mei 2026	John Knoops Passion for Bikes Kersenronde (NED)
31 mei 2026	Omloop het Nieuwsblad (BEL)
4 juli 2026	Ronde van Twente (NED)
2 augustus 2026	Hel van het Heuvelland (NED)
26 augustus 2026	Memorial Danny Jonckheere - Oudenburg (BEL)
11 september 2026	Honnelles (BEL)

De afstand van elke "U23 Road Series" zal de 170 km niet overschrijden.

2 DEELNAME

2.1 Kandidaturen en algemene voorwaarden

- Maximum aantal deelnemers: 150 renners, zijnde 25 ploegen van maximum 6 of minimum 4 renners.
- Het **vaste** deelnemersveld voor de "U23 Road Series" wordt als volgt samengesteld:

Voor België (11 ploegen):

- o De Belgische UCI continentale wegploegen ("CP3")
- o De vast deelnemende Belgische clubploegen
- o Selectie(s)

Voor Nederland (11 ploegen)

- U23-renners die niet in het bezit zijn van een vergunning op naam van een club die aan de U23 Road Series deelneemt, mogen niet voor zulke club uitkomen.
- U23 renners behorende tot UCI WorldTour teams en UCI Pro Continentale teams zijn niet toegelaten.

2.2 Wildcards

Wanneer het aantal vast deelnemende ploegen niet het maximum van 25 bereikt, kan de organisator wildcards toekennen aan clubploegen (max. 1 buitenlandse) en regionale/provinciale/nationale selecties en moet zijn definitieve keuze **uiterlijk 2 maanden voor de wedstrijd** bekendmaken aan de gekozen ploeg en aan volgende mailadressen: admin.sport@belgiancycling.be en wegsport@knwu.nl

2.3 Buitenlandse renners in Belgische clubs/teams

Voor een Belgische club die aan de U23 Road Series deelneemt mogen maximaal 2 NIET Belgische vergunninghouders (geen vergunning van Belgian Cycling, Cycling Vlaanderen of FCWB) per manche van de U23 Road Series deelnemen.

3 INSCHRIJVING WEDSTRIJDEN

Ten minste 20 dagen voor de wedstrijd, stuurt elke ploeg via het online inschrijvingssysteem het inschrijvingsformulier, behoorlijk ingevuld met de namen, UCI-code (= controle leeftijd) en de UCI-ID's van de toegelaten renners titularissen en max. 50% reserve-renners naar de organisator.

72 uur voor het startuur van de wedstrijd sturen de ploegen via het online inschrijvingssysteem aan de organisator een eventuele update van het inschrijvingsbulletin met daarop de namen, UCI-code en de UCI-ID's van de titularissen en van maximum 2 vervangers.

De vast deelnemende clubploegen, districts ploegen en de tot deelname verplichte continentale wegploegen engageren zich ertoe om deel te nemen aan alle wedstrijden van de U23 Road Series. Elke aangeworven ploeg zal bij niet deelname beboet worden overeenkomstig de UCI-reglementen, echter met een minimum van € 250-, welke als vergoeding aan de organisator zal worden overgemaakt. Per bijkomende afwezigheid zal de boete telkens verdubbeld worden (€ 250, vervolgens € 500, € 1000, enz...) doch de betrokken organisator zal een vergoeding van maximum € 250 ontvangen.

4 LOTTREKKING VOLGWAGENS

- De start van de wedstrijden moet bij voorkeur voorzien zijn om 13:00'u. ploegleidersvergadering om 11:00'u.
- De volgorde van de ploegwagens wordt tijdens de ploegleidersvergadering per lottrekking bepaald als volgt:
 - o bij de eerste wedstrijd:
 1. De wagens van alle deelnemende ploegen aan de U23 Road Series die aanwezig zijn op de vergadering van de ploegleiders en die hun renners bevestigden binnen de tijdslimiet voorzien in artikel 1.2.090.
 2. De wagens van de wildcardploegen die aanwezig zijn op de vergadering van de ploegleiders en die hun renners bevestigden binnen de tijdslimiet voorzien in artikel 1.2.090.
 3. De wagens van de ploegen die aanwezig zijn op de vergadering van de ploegleiders die hun deelnemende renners niet bevestigden binnen de vastgestelde tijdspanne.
 4. De wagens van de ploegen die niet aanwezig zijn op de vergadering van de ploegleiders.
 - o voor de overige wedstrijden:
 1. De wagens van alle aan de U23 Road Series deelnemende ploegen die aanwezig zijn op de vergadering van de ploegleiders en die hun renners bevestigden binnen de tijdslimiet voorzien in artikel 1.2.090. Deze ploegen zullen geplaatst worden in volgorde van het algemeen ploegenklassement van de U23 Road Series. In geval van ex-aequo wordt overgegaan tot een lottrekking tussen de ploegen met gelijke punten.



2. De wagens van de wildcardploegen die aanwezig zijn op de vergadering van de ploegleiders en die hun renners bevestigden binnen de tijdslimiet voorzien in artikel 1.2.090.
3. De wagens van de ploegen die aanwezig zijn op de vergadering van de ploegleiders die hun deelnemende renners niet bevestigden binnen de vastgestelde tijdspanne.
4. De wagens van de ploegen die niet aanwezig zijn op de vergadering van de ploegleiders.

5 KLASSEMENTEN

- Minimaal 50% van de kalender onder punt 1 moet verreden zijn, alvorens een finaal eindklassement wordt opgemaakt.
- Alle deelnamegerechtigde U23-renners komen in aanmerking voor de klassementen van de U23 Road Series.
- Elke wedstrijduitslag is verbonden aan een puntenbarema begiftigd met punten voor de eerste 25 renners in elke wedstrijd "U23 Road Series" volgens navolgend barema: 1^e renner 30 ; vervolgens 28 ; 26 ; 24 ; 22 ; 20 ; 19 ; 18 ; 17 ; 16 ; 15 ; 14 ; 13 ; 12 ; 11 ; 10 ; 9 ; 8 ; 7 ; 6 ; 5 ; 4 ; 3 ; 2 ; 1 punt. In een rittenwedstrijd is dit barema enkel van toepassing op het algemeen individueel eindklassement.
- De ploegklassementen worden opgemaakt volgens navolgend principe: eerst de ploegen die met drie renners de volledige afstand van de wedstrijd hebben afgelegd, dan deze met twee renners en vervolgens die met één enkele renner.
- Per wegwedstrijd : puntensysteem volgens ploegenklassement: 25 ; 23 ; 21 ; 19 ; 18 ; 17 ; 16 ; 15 ; 14 ; 13 ; 12 ; 11 ; 10 ; 9 ; 8 ; 7 ; 6 ; 5 ; 4 ; 3 ; 2 en 1 punt. Punten worden toegekend cfr. de scratch uitslag voor de vast deelnemende ploegen.

5.1 (Eind)ploegenklassement

- Om het ploegenklassement van iedere wedstrijd te bepalen, worden de tijden van de eerste 3 renners U23 van iedere ploeg bij elkaar geteld. Bij gelijke stand zullen de ploegen gerangschikt worden door de som van de uitslagen van de beste 3 renners. Indien er volgens nog sprake is van een gelijke stand is de uitslag van de beste renner doorslaggevend.
- Om het algemeen (eind)ploegenklassement te bepalen worden de punten door de ploegen behaald in iedere wedstrijd samengeteld.
- Gelijkgerangschikte ploegen in de algemene stand van de U23 Road Series zullen geklasseerd worden volgens de beste plaats behaald door de club in de laatste wedstrijd.

5.2 Individueel (eind)puntenklassement

- Het individuele (eind)puntenklassement wordt opgemaakt door samentelling van de punten verbonden aan de uitslagen van elke wedstrijd van de "U23 Road Series" en van de sprints tellende voor het sprintklassement. Indien er een rittenwedstrijd onderdeel uitmaakt van de competitie zal over de rittenwedstrijd een algemeen sprintklassement worden opgemaakt dat meetelt voor het algemeen individueel (eind)puntenklassement.
- Gelijk gerangschikte renners in het individueel (eind)puntenklassement van de "U23 Road Series" zullen geklasseerd worden volgens de beste plaats behaald in de laatste wedstrijd.



- Individueel eindklassement: prijzengelden zullen toegekend worden cf. het individueel eindklassement van de U23 Road Series. Het barema (2500 € of prijzenbarema in verhouding tot het aantal verreden wedstrijden) is hiervan als volgt vastgelegd:

1	2	3	4	5	6	7	8	9	10
750€	500€	350€	225€	175€	150€	125€	125€	100€	100€

- Aan de leider van het algemeen individueel klassement van de wedstrijden zal een gele leiderstrui overhandigd worden.

5.3 Jongerenklassement (voorbehouden aan 1e jaars U23)

- Aan de beste jongere van het individueel puntenklassement zal een witte leiderstrui van "Beste jongere" overhandigd worden.
- Individueel eindjongerenklassement: Prijzengelden zullen toegekend worden cf. het individueel eindjongerenklassement volgens onderstaand barema (250 € of prijzenbarema in verhouding tot het aantal verreden wedstrijden):

1	2	3
150€	75€	25€

5.4 Sprintklassement

- Het sprintklassement wordt opgemaakt door samentelling van de punten verbonden aan de uitslagen van de tussensprints in elke wedstrijd van de "U23 Road Series".
- Er worden 3 sprints voorzien in elke wedstrijd (per etappe in een rittenwedstrijd) en volgende punten worden toegekend: 5, 3 en 1 punt aan de eerste 3 renners in de uitslag. Deze punten worden eveneens verrekend in het individueel puntenklassement (voor een rittenwedstrijd enkel op basis van het algemeen individueel sprintklassement (15, 9 en 3 punten).
- Aan de leider van het individueel sprintklassement zal een groene leiderstrui overhandigd worden.
- Bij gelijkheid van punten zal rekening gehouden worden met de uitslag van de laatste sprint waarin betrokken renners punten behaalden.
- Individueel eindsprintklassement: Prijzengelden zullen toegekend worden cf. het individueel eindsprintklassement volgens onderstaand barema (250 € of prijzenbarema in verhouding tot het aantal verreden wedstrijden):

1	2	3
150€	75€	25€



5.5 Volgorde van leiderstruien

De renners aan de leiding van bovenvermelde klassementen zijn verplicht om deze trui te dragen in de volgende wedstrijd van de "U23 Road Series". Op deze leiderstruien zal de reglementaire ruimte voorbehouden blijven voor de publiciteit van de club/team-sponsor, in overeenstemming met artikel 1.3.053 van de reglementen. Een reproductie moet ter goedkeuring worden voorgelegd aan de nationale wegcommissie, alvorens deze wordt gedragen.

In het geval een renner leidt in meerdere klassementen, zal de tweede van elk betrokken klassement de leiderstrui dragen, indien de nr 2 niet aanwezig is zal de trui niet gedragen worden. De volgorde van prioriteit van de truien is:

- Algemeen Individueel Klassement (gele trui)
- Algemeen Jongerenklassement (witte trui)
- Algemeen Sprintklassement (groene trui)

In het geval de leider van één van bovenvermelde klassementen niet deelneemt, wordt de leiderstrui niet gedragen.

Om in aanmerking te komen voor de eindoverwinning dient elke renner deel te nemen aan de laatste wedstrijd (12 september Honnelles) behalve bij een als geldig erkende reden (ziekte, blessure), gestaafd met de nodige medische attesten, zo niet verliest/-zen hij/zij zijn/hun eindoverwinning en wordt hij/zij ambtshalve een plaats gedegradeerd dan die waar hij/zij recht op heeft/hebben.

6 HULDIGING NA DE WEDSTRIJD

Iedere organisator zorgt voor bloemen voor de huldiging van de verschillende leiders in de "U23 Road Series".

7 GESCHILLEN, BETWISTINGEN OF NIET VOORZIENE GEVALLEN

Alle geschillen, betwistingen of niet voorziene gevallen m.b.t. de organisatie en het wedstrijdreglement van de "U23 Road Series" behoren tot de exclusieve bevoegdheid van de Belgische/Nederlandse Wegcommissie. De beslissingen die door de Belgische/Nederlandse wegcommissie daaromtrent genomen worden zijn onherroepelijk en niet voor beroep vatbaar.

8 PRIJZEN

De prijzen voor de wedstrijden zijn bepaald volgens het toepasselijke barema van 1270 euro (30 prijzen).

De organisator betaalt het prijzengeld binnen de 14 dagen na de wedstrijd per overschrijving aan de ploegen. De nodige bankgegevens worden hiervoor door Belgian Cycling en de KNWU ter beschikking gesteld.



1 WEDSTRIJDEN TELLENDE VOOR DE U23 ROAD SERIES

Een Belgische wedstrijd kan alleen in aanmerking komen voor de U23 Road Series indien elk parcours gunstig geëvalueerd werd na keuring uitgevoerd door een technisch afgevaardigde.

Alle Belgische wedstrijden staan ingeschreven op de nationale wegkalender onder klasse 1.13IC 1 U23 RS.

2 DEELNAME

2.1 Kandidaturen en algemene voorwaarden

- Belgische clubploegen dienen zich vóór **08/11/2025** online kandidaat te stellen via www.belgiancycling.be, rubriek disciplines, weg, U23 Road Series:
 - Belgische clubs, met opgave van de namen, UCI code en UCI-ID en het palmares van de renners U23 die deel zullen uitmaken van de ploeg in 2026.
 - De Belgische continentale wegploegen UCI met ten minste 10 renners U23 zullen **ambtshalve** uitgenodigd worden tot deelname aan de wedstrijden tellende voor de "U23 Road Series".
- In Nationale/regionale & provinciale selecties mogen renners worden opgenomen van clubs die reeds deelnemen.

2.2 Keuze ploegen

De Wegcommissie zal finaal op basis van het U23 clubklassement de Belgische clubploegen aanwijzen die aan de "U23 Road Series 2026" moeten deelnemen (cfr. reglement U23 clubklassement).

Reglement U23 clubklassement:

Het U23 clubklassement heeft als doel een sportieve waarde aan de ploegen met U23 renners toe te kennen, waarbij, afhankelijk van het aantal continentale opleidingsploegen (CP3) de top 8 (bij 2 CP3 ploegen), top 9 (bij één enkele CP3 ploeg), van de clubs met in totaal minimaal 10 U23 renners in 2025, verplicht dienen deel te nemen aan de U23 Road Series. Deze ploegen kunnen dan niet meer deelnemen aan de Beker van België elite 2 & U23.

Het U23 clubklassement wordt opgemaakt na de reguliere transferperiode en na ontvangst van het complete kandidaturendossier (online kandidatuur + volledige lijst U23 renners 2026) en is samengesteld uit de individuele punten van de 8 beste U23 renners (met een Belgische vergunning) per club (U23 zijn in 2026). Renners kunnen individueel punten behalen gedurende de wedstrijden in 2025 van de volgende categorieën: WK, EK, BK, wedstrijden UCI ME .2 (België en buitenland), .12/.13 IC1, .12/.13 IC2, klimkoers U23, .14 IC, MJ 1.1.

Navolgend puntenbarema is van toepassing:

	1	2	3	4	5	6	7	8	9	10	11	12	13	14	15
IC 1.14 + eindkl. 2.14	10	9	8	7	6	5	4	3	2	1					
2.14 rit	5	4	3	2	1										
IC 1.14 BvB	15	12	10	8	6	5	4	3	2	1					
MJ 1.1	15	12	10	8	6	5	4	3	2	1					
MJ 2.1 rit	7	5	3	2	1										
NK TT Juniores	20	18	16	14	12	10	8	6	4	2					
NK Juniores	30	25	20	15	12	10	8	6	4	2					
EK Juniores	60	55	50	45	40	35	30	25	20	20	15	15	10	10	5
WK Juniores	100	90	80	70	60	50	40	30	25	25	20	20	15	15	10
1.12.2 + eindkl. 2.12.2	10	9	8	7	6	5	4	3	2	1					
2.12.2 rit	5	4	3	2	1										
1.12.1/1.12.2 BvB + eindkl. 2.12.1 (eindkl. 2.12) (1.12 ic +2.12 eindkl)	20	19	18	17	16	15	14	13	12	11	9	7	5	3	1
2.12.1 rit (2.12 IC rit)	10	9	8	7	6	5	4	3	2	1					
1.12/13.1 U23 RS	40	38	36	34	32	30	28	26	24	22	18	14	10	6	2
Klimkoers U23	40	38	36	34	32	30	28	26	24	22	18	14	10	6	2
1.2	40	38	36	34	32	30	28	26	24	22	18	14	10	6	2
2.2 rit	20	19	18	17	16	15	14	13	12	11	9	7	5	3	1
NK TT U23	40	38	36	34	32	30	28	26	24	22	18	14	10	6	2
NK U23	50	47	44	41	38	35	32	29	26	23	20	17	14	11	8
EK U23	120	115	110	105	100	95	90	80	70	60	50	40	30	20	10
WK U23	200	185	160	145	130	115	100	90	80	70	60	50	40	30	20
Eindkl. Club U23 RS	50	40	30	20	10										

De clubs worden op basis van het aantal punten van hoog naar laag gerangschikt

2.3 Getransfereerde renners tijdens de competitie van de U23 road series 2026

Renners aan wie tijdens de competitie van de "U23 Road Series" een transfer toegestaan wordt, kunnen geen punten voor het clubklassement van de "U23 Road Series" verdienen voor hun nieuwe club; hun punten tellen wel voor het individuele klassement. Een getransfereerde renner is in casu een renner die buiten de wettelijke periode verandert van club. Een renner die komt van een club die haar activiteiten stopt wordt niet beschouwd als getransfereerd.



3 INSCHRIJVING WEDSTRIJDEN

De weerhouden Belgische ploegen ontvangen vanwege Belgian Cycling een buitenlandse toelating voor de wedstrijden in Nederland.

Weerhouden Belgische ploegen

De weerhouden Belgische ploegen betalen het inschrijvingsrecht voor de Nederlandse wedstrijden in 1 keer uiterlijk 25 februari op rekening van Belgian Cycling BE45 1096 6775 3089. Voor de Belgische wedstrijden is er geen afdracht van het inschrijvingsrecht, behalve voor de niet Belgische licentiehouders.

Nederlandse ploegen & Wildcardploegen

In Belgische wedstrijden is het nationaal reglement van toepassing m.b.t. het inschrijvingsrecht: € 10 + € 5 waarborg rugnummer en kaderplaatje (Buitenlandse renners uit buitenlandse ploegen betalen 5 euro extra inschrijvingsgeld als bijdrage voor de verzekering BA en Rechtsbijstand)

4 KLASSEMENTEN

4.1 Algemeen

De weerhouden Belgische clubploegen en de Belgische continentale wegploegen (CP3) komen in aanmerking voor punten tellende voor de "U23 Road Series".

Minimaal 50% van de kalender onder punt 1 (algemeen reglement U23 Road Series) moet verreden zijn, alvorens een finaal eindklassement wordt opgemaakt.

Eindklassement der Belgische ploegen : prijzengelden aan de weerhouden Belgische ploegen zullen toegekend worden cf. het barema (15.000 € of prijzenbarema in verhouding tot het aantal verreden wedstrijden) hieronder, enkel wanneer zij deelnemen aan alle wedstrijden van deze competitie:

1	2	3	4	5	6	7	8	9	10
3000€	2000€	1750€	1500€	1250€	1200€	1150€	1100€	1050€	1000€

5 GESCHILLEN, BETWISTINGEN OF NIET VOORZIENE GEVALLEN

Alle geschillen, betwistingen of niet voorziene gevallen m.b.t. de organisatie en het puntensysteem van de "U23 Road Series – Belgische specificaties" behoren tot de exclusieve bevoegdheid van de Belgische wegcommissie. De beslissingen die door de Belgische wegcommissie daaromtrent genomen worden zijn onherroepelijk en niet voor beroep vatbaar.



4. TIMING WEDSTRIJD FORMALITEITEN

10u30-13u10	Permanentie <i>Permanence</i>	Koning Boudewijnstadion Marathonlaan 135,1020 Brussel Tribune 1
10u30-11u15	Inschrijving <i>Inscription</i>	Koning Boudewijnstadion Marathonlaan 135,1020 Brussel Tribune 1
Idem	Uitreiking volgbewijzen (pers en volgers) <i>Remise des laissez-passez pour presse et suiveurs</i>	Koning Boudewijnstadion Marathonlaan 135,1020 Brussel Tribune 1
11u30	Briefing sportdirecteurs + lottrekking <i>Briefing directeurs sportifs + tirage au sort</i>	Koning Boudewijnstadion Marathonlaan 135,1020 Brussel Tribune 1
Aansluitend	Veiligheidsvergadering mobiele seingevers + alle chauffeurs in wedstrijd <i>Réunion sécurité signaleurs mobiles + chauffeurs</i>	Koning Boudewijnstadion Marathonlaan 135,1020 Brussel Tribune 1
11:40-12u55	Voorstellen ploegen en tekenen controleblad <i>Présentation des équipes et signer la feuille départ (op de atletiekpiste aanmelden volgens lijst)</i>	Koning Boudewijnstadion Marathonlaan 135,1020 Brussel Tribune 1
13u10	Opstellen volgwagens <i>Set-up en ligne voitures suivantes</i>	Startzone Schijfstraat - Houba De Strooperlaan 1020 Brussel
13u30	Officieuze start wedstrijd <i>Départ officiel</i>	Startzone Schijfstraat - Houba De Strooperlaan 1020 Brussel
13u35	Officiële start na 3 km neutralisatie <i>Départ officiel après 3 km de neutralisation</i>	KM 0 Wemmel Rassel - Windberg
	Perszaal <i>Salle de presse</i>	Basisschool DE BOOT Heiveld 61 1745 OPWIJK
17u00	Aankomst 75ste Brussel - Opwijk <i>Arrivée 75ste Brussel - Opwijk</i>	Sporthal Heiveld 65 1745 OPWIJK
Geafficheerd	Medische controle anti-doping <i>contrôle médicale anti dopage</i>	Sporthal Heiveld 65 1745 OPWIJK
Aankomst +10'	Huldigingsceremonie <i>Cérémonie protocolaire</i>	Podium sporthal Heiveld 65 1745 OPWIJK

5. TECHNISCHE GEGEVENS



KOERSDIRECTEUR/DIRECTEUR EN COURSE

Evy Van Aken

UCI-ID 10149555893 Lic.no 254600

wedstrijden@brusselopwijk.be

Veiligheidscoördinator : SLUYS Steve

UCI-ID 10073991378 Lic.no 303317

wedstrijden@brusselopwijk.be

PARKING

Vertrek: Koning Boudewijnstadion 1020 Brussel parking 2

Aankomst: Heiveld OPWIJK

NMBS Parking Stationsstraat Opwijk

PRIJS/PRIX*

1270 Euro volgens barema 500 euro clubprijzen

INSCHRIJVINGEN/INSCRIPTIONS

10.30 - 11.15 uur Koning

Boudewijnstadion 1020 Brussel Tribune 1

PERMANENTIE/PERMANENCE

10-13.10 uur Koning Boudewijnstadion 1020 Brussel Tribune 1

OPSTELLING KARAVAN ELABORATION CARAVANE

13u10 Schijfstraat met Houba De Strooperlaan te 1020 Brussel

OPWARMING

Opwarming van deelnemers: enkel binnen het domein van het Koning Boudewijnstadion. Er wordt geen gebruik gemaakt van de openbare weg. Bij overtreding = niet meer starten in de wedstrijd!

BRIEFING

11u30 Koning Boudewijnstadion 1020 Brussel Tribune 1

Aansluitend vergadering mobiele seingeveren en chauffeurs in wedstrijd

TEKENEN CONTROLEBLAD /SIGNATURE

10:40 uur en 11:55 uur Koning Boudewijnstadion 1020 Brussel Tribune 1

op podium -. We vragen aan de renners om zich in ploeg aan te bieden voor het tekenen van het controleblad om een ploegvoorstelling voor het publiek mogelijk te maken. Behalve uitdrukkelijk akkoord van de organisator is de aanwezigheid van de voor de wedstrijd ingeschreven renners en ploegleiders verplicht.

De renners dienen zich voor de ondertekening van het wedstrijdblad aan te bieden in wedstrijd kledij (officiële broek en trui van de ploeg). De organisator zal de volgorde vastleggen en de ploegleiders hiervan tijdig via mail van op de hoogte brengen.

MEDISCHE DIENST/SERVICE MEDICALE

MEDPREVENT - 4 ziekenwagens contact : DE KOKER STIJN 0497674941 info@medprevent.be

KLEEDKAMERS _ DOUCHES _ VESTIARES

Start: Koning Boudewijnstadion 1020 Brussel Tribune 1
Aankomst: Heiveld 65 Opwijk - sporthal

PERSACCREDITATIE

10-13.10 uur Koning Boudewijnstadion 1020 Brussel Tribune 1

AFSTAND/DISTANCE TOTAAL 165 km
Waar van aanloop + 5 lokale ronden 25 km

GENEUTRALISEERDE START

13.30 uur - 1020 Brussel **Schijfstraat**

OFFICIEELE START DEPART OFFICIEL

13.35uur WEMMEL, Kaasmarkt

t.h.v. kruispunt Rassel

BEVOORRADING/RAVITAILLEMENT AFVALZONES/ZONE DE DECHETS

Sint-Paulusbaan (wegwerpzone);

De organisator dringt er op aan dat de renners de voorziene afvalzones zouden respecteren!

AFLEIDING WAGENS PLOEGDIRECTIE DEVIATIONS VOITURES CHEFS D'EQUIPES

vanaf rotonde Heiveld via Schoolstraat richting Heiveld

AANKOMST/ ARRIVEE

OPWIJK, Heiveld 65 t.h.v. Sporthal Omstreeks 17.00uur

PERMANENTIE-PERSZAAL-UITSLAG PERMANENCE/SALLE DE PRESSE- RESULTATS

Basisschool De Boot, Heiveld 61, 1745 Opwijk

MEDISCHE CONTROLE CONTROLE MEDICALE

[Sporthal, Heiveld 65, 1745 Opwijk](#)



U23
ROAD
SERIES



SPORT.
VLAANDEREN



5. START & AANKOMSTZONE



5.1 STARTZONE

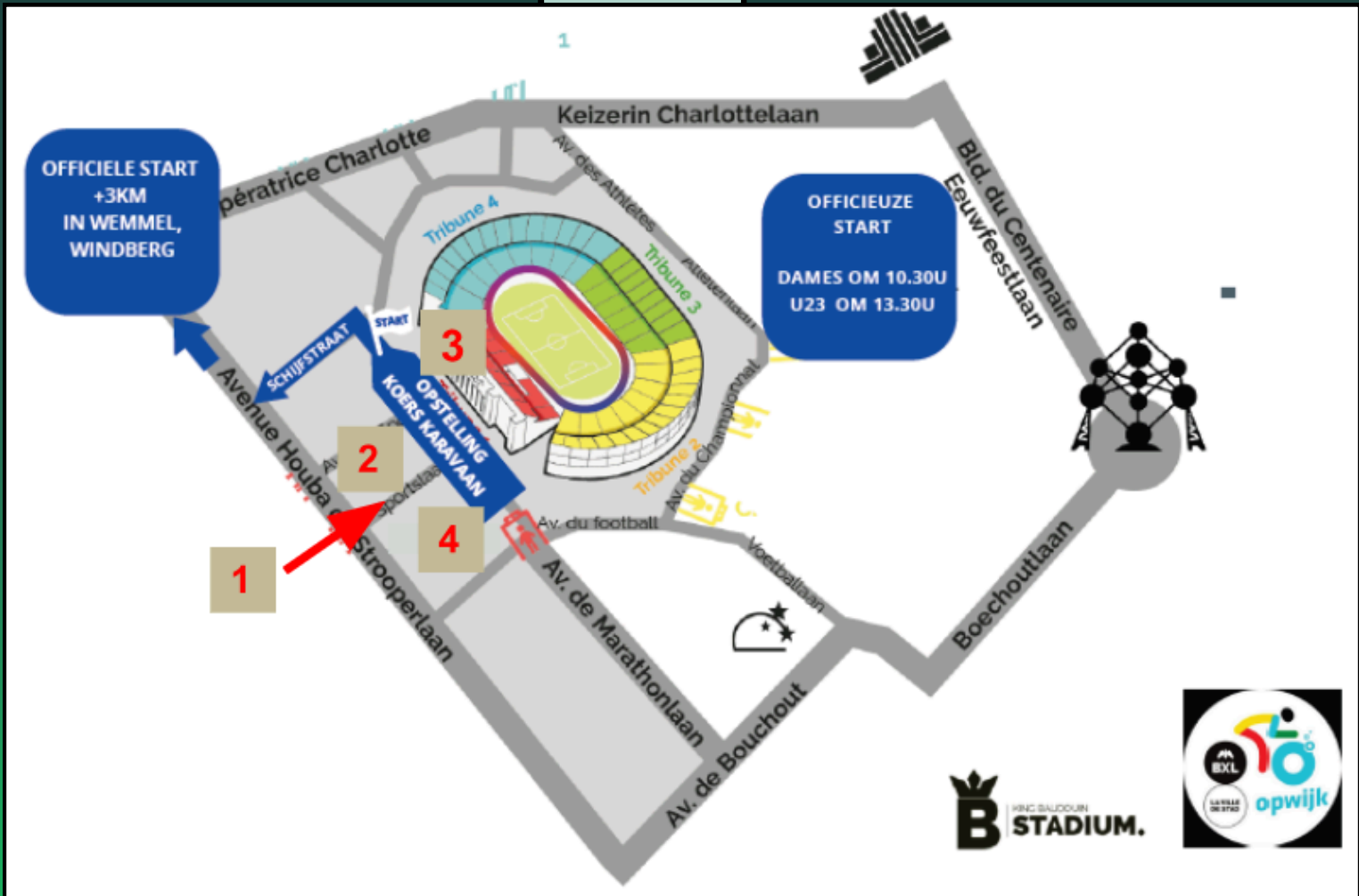

1. Koning Boudewijnstadion, ingang via sportslaan
2. Koning Boudewijnstadion - Parking officials C teamleiders
3. Koning Boudewijnstadion, Marathonlaan 135 Brussel - Tribune 1 Permanentie - Inschrijvingen - kleedkamers
4. Koning Boudewijnstadion - Parking ploegen

5. START & AANKOMSTZONE



5.2 AANKOMSTZONE

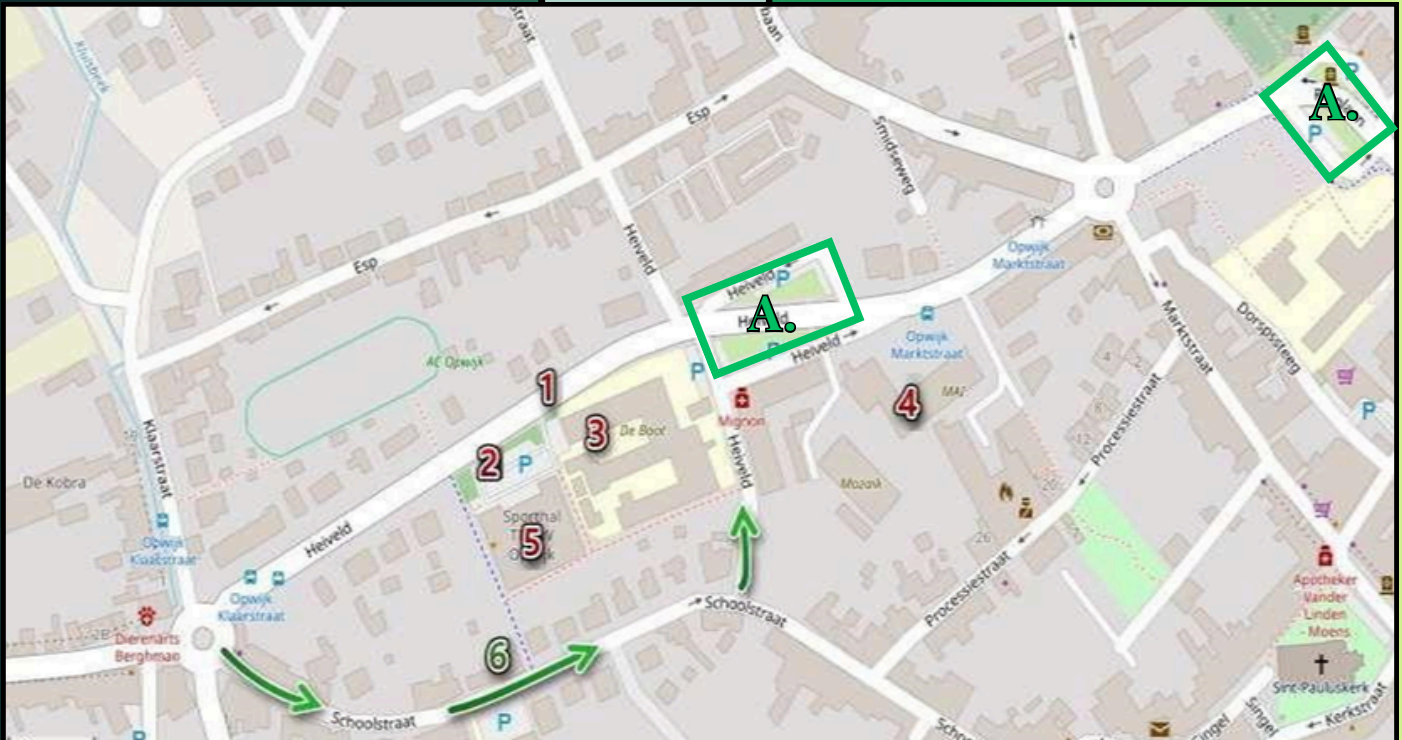

1. Sporthal, Heiveld 65 Opwijk aankomstlijn – podium

3. Gemeentelijke basisschool DE BOOT, Heiveld 61 Opwijk – alle wedstrijdformaliteiten

4. School MAI, Heiveld 15 Opwijk – shuttleparking site Opwijk – Brussel – Opwijk

5. Sporthal, Heiveld 65 Opwijk – kleedkamers – douches – medische controle

6. Afleiding sportdirecteurs U23 via Schoolstraat richting Heiveld

A. Voorbehouden parking voor deelnemende ploegen

6. PARCOURSDETAILS - WEGWIJZER & UURSCHEMA'S

6.1 OVERZICHT PARCOURS

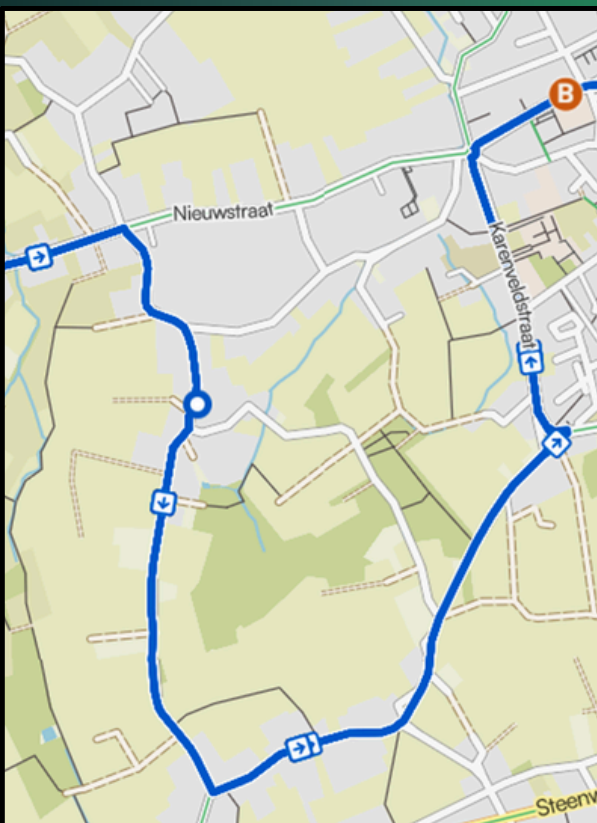
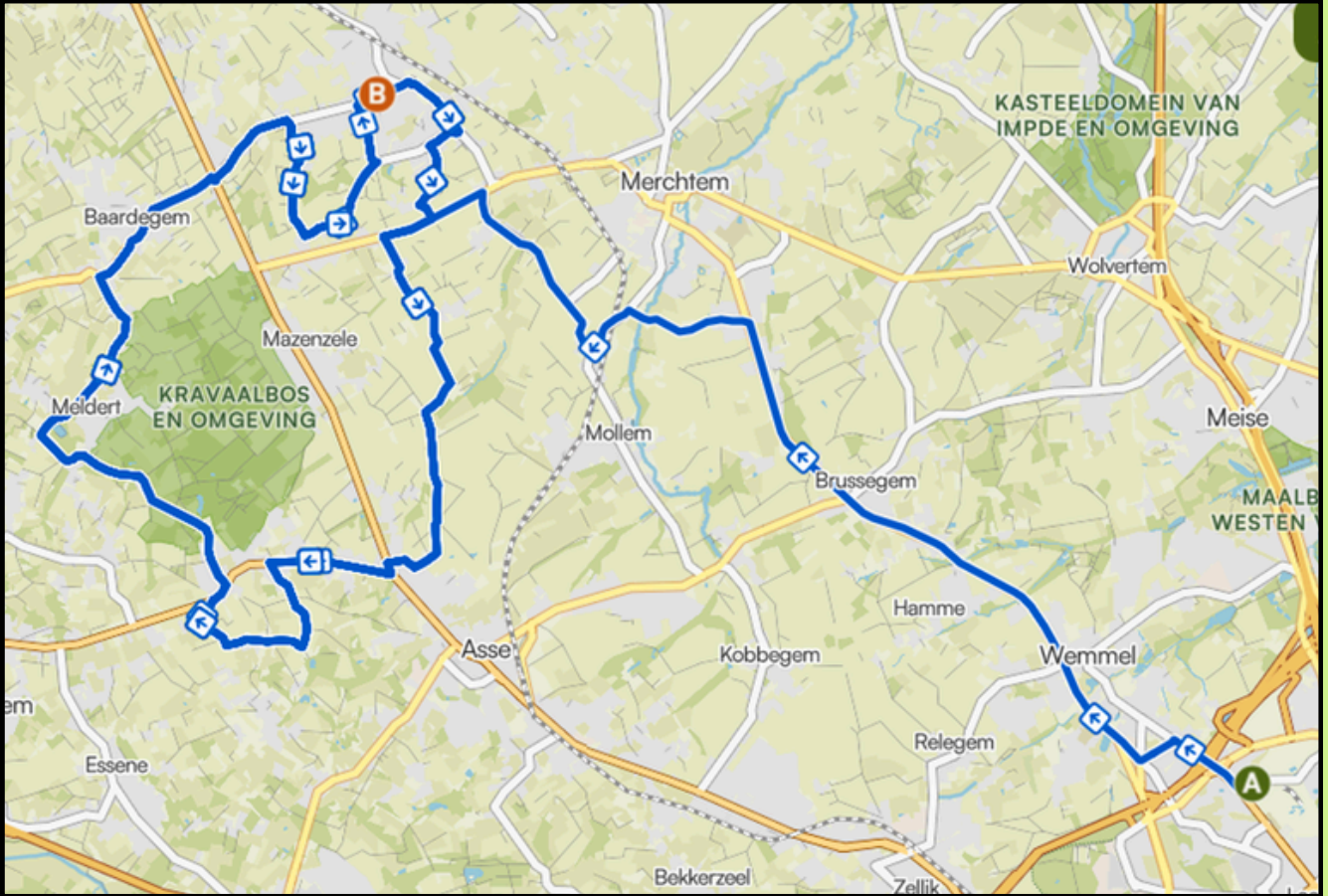

6.2 LAATSTE 3KM



6.3 WEGWIJZER

Stad/ Gemeente	Straatnaam	HEREN TUZ3	Obstakel & Richting	km±	ronde1	ronde2	ronde3	ronde4	ronde5	13:30	aanloop	ronde 1	ronde 2	ronde 3	ronde 4	ronde 5	Timing 45 km/u	
BRUSSEL - LAKEN	Schijfstraat -	RD																
	Houba de Strooperdaan	RD																
	WEMMEL	De Limbrug Struimilaan (N290)		kprt LA														
		J. De Ridderlaan		kprt RA														
	Diepestraat		kprt RD															
	Steenweg op Bussel		kprt RD															
	Kaasmarkt		kprt RD															
	Windberg		kprt RD															
	MERCHTEM	Bruselsesteenweg (N290)		RD														
		Bruselsesteenweg (N290)		RD														
Bruselsesteenweg (N290)			RD															
Koeweldestraat			LA															
Mierregemstraat			LA															
SPOOROVERWEG			RD															
Mierregemstraat			PA															
Steeuwagen			LA															
Mansteen			RD															
OPWIJK		Start plaatselijke ronde																
	Steenweg op Vinvoorde (N211)		LA	12	38	64	90	116	142	13:35	13:35	15:10	15:49	16:28	17:07	17:46	18:25	
	Waalenberg		RA	14	40	66	92	118	144	13:36	13:36	15:14	15:53	16:32	17:11	17:50	18:29	
	Pallebroeken		PA	15	41	67	93	119	145	13:35	13:35	15:16	15:55	16:34	17:13	17:52	18:31	
	Koerlei		LA	17	43	69	95	121	147	13:35	13:35	15:18	15:57	16:36	17:15	17:54	18:33	
	Gentsesteenweg (N9)		LA	20	46	72	98	124	150	13:39	13:39	15:22	16:01	16:40	17:19	17:58	18:37	
	Notstraat		PA	21	47	73	99	125	151	13:35	13:35	15:24	16:03	16:42	17:21	18:00	18:39	
	Varent		helling RA	22	48	74	100	126	152	13:35	13:35	15:26	16:05	16:44	17:23	18:02	18:41	
	Neerheide		RA	22	48	74	100	126	152	13:35	13:35	15:26	16:05	16:44	17:23	18:02	18:41	
	Dorpveld		RD	23	49	75	101	127	153	13:35	13:35	15:28	16:07	16:46	17:25	18:04	18:43	
ASSE	Puuststraat		kassestrook RD	26	52	78	104	130	156	13:35	13:35	15:32	16:11	16:50	17:29	18:08	18:47	
	Kempennestraat		wegversmalling RD	25	51	77	103	129	155	13:35	13:35	15:30	16:09	16:48	17:27	18:06	18:45	
	Meetersstraat		RA	26	52	78	104	130	156	13:35	13:35	15:31	16:10	16:49	17:28	18:07	18:46	
	Europastraat		RD	28	54	80	106	132	158	13:35	13:35	15:35	16:14	16:53	17:32	18:11	18:50	
	Baardegem -Dorp (N411)		RD	28	54	80	106	132	158	13:35	13:35	15:35	16:14	16:53	17:32	18:11	18:50	
	Opwijkstraat (N411)		RD	29	55	81	107	133	159	13:35	13:35	15:36	16:15	16:54	17:33	18:12	18:51	
	Steenweg op Aalst (N411)		lichten RA	30	56	82	108	134	160	13:35	13:35	15:38	16:17	16:56	17:35	18:14	18:53	
	Steenweg op Dendermonde (N47)		lichten LA	30	56	82	108	134	160	13:35	13:35	15:38	16:17	16:56	17:35	18:14	18:53	
	Steenweg op Aalst		verhoogde berm RA	31	57	83	109	135	161	13:35	13:35	15:40	16:19	16:58	17:37	18:16	18:55	
	Kalkestraat		PA	32	58	84	110	136	162	13:35	13:35	15:42	16:21	17:00	17:39	18:18	18:57	
AALST	Penneveld		versmallingen LA	33	59	85	111	137	163	13:35	13:35	15:44	16:23	17:02	17:41	18:20	18:59	
	Droeshoutstraat		rond punt LA	34	60	86	112	138	164	13:35	13:35	15:45	16:24	17:03	17:42	18:21	19:00	
	Karenveldstraat		rond punt RA	35	61	87	113	139	165	13:35	13:35	15:46	16:25	17:04	17:43	18:22	19:01	
	AANKOMSTLIJN		rond punt RD	36	62	88	114	140	165	13:35	13:35	15:47	16:26	17:05	17:44	18:23	19:02	
	Heiveld		rond punt RA	37	63	89	115	141	166	13:35	13:35	15:48	16:27	17:06	17:45	18:24	19:03	
	Ringlaan		LA	37	63	89	115	141	166	13:35	13:35	15:48	16:27	17:06	17:45	18:24	19:03	
	Steenweg op Merchtem		LA	37	63	89	115	141	166	13:35	13:35	15:48	16:27	17:06	17:45	18:24	19:03	
	St. Paulusbaan		LA	38	64	90	116	142	167	13:35	13:35	15:50	16:29	17:08	17:47	18:26	19:05	
	Hulst		RA	38	64	90	116	142	167	13:35	13:35	15:50	16:29	17:08	17:47	18:26	19:05	
	Steenweg op Vinvoorde (N211)		LA	39	65	91	117	143	168	13:35	13:35	15:51	16:30	17:09	17:48	18:27	19:06	
OPWIJK	Steenweg op Vinvoorde (N211)		LA	39	65	91	117	143	168	13:35	13:35	15:51	16:30	17:09	17:48	18:27	19:06	
	Steenweg op Vinvoorde (N211)		LA	39	65	91	117	143	168	13:35	13:35	15:51	16:30	17:09	17:48	18:27	19:06	
	Steenweg op Vinvoorde (N211)		LA	39	65	91	117	143	168	13:35	13:35	15:51	16:30	17:09	17:48	18:27	19:06	
	Steenweg op Vinvoorde (N211)		LA	39	65	91	117	143	168	13:35	13:35	15:51	16:30	17:09	17:48	18:27	19:06	
	Steenweg op Vinvoorde (N211)		LA	39	65	91	117	143	168	13:35	13:35	15:51	16:30	17:09	17:48	18:27	19:06	
	Steenweg op Vinvoorde (N211)		LA	39	65	91	117	143	168	13:35	13:35	15:51	16:30	17:09	17:48	18:27	19:06	
	Steenweg op Vinvoorde (N211)		LA	39	65	91	117	143	168	13:35	13:35	15:51	16:30	17:09	17:48	18:27	19:06	
	Steenweg op Vinvoorde (N211)		LA	39	65	91	117	143	168	13:35	13:35	15:51	16:30	17:09	17:48	18:27	19:06	
	Steenweg op Vinvoorde (N211)		LA	39	65	91	117	143	168	13:35	13:35	15:51	16:30	17:09	17:48	18:27	19:06	
	Steenweg op Vinvoorde (N211)		LA	39	65	91	117	143	168	13:35	13:35	15:51	16:30	17:09	17:48	18:27	19:06	

6. PARCOURSDetails - WEGWIJZER & UURSCHEMA'S



6.4 HOOGTEPROFIEL WEDSTRIJD



6.5 HOOGTEPROFIEL LAATSTE 3KM

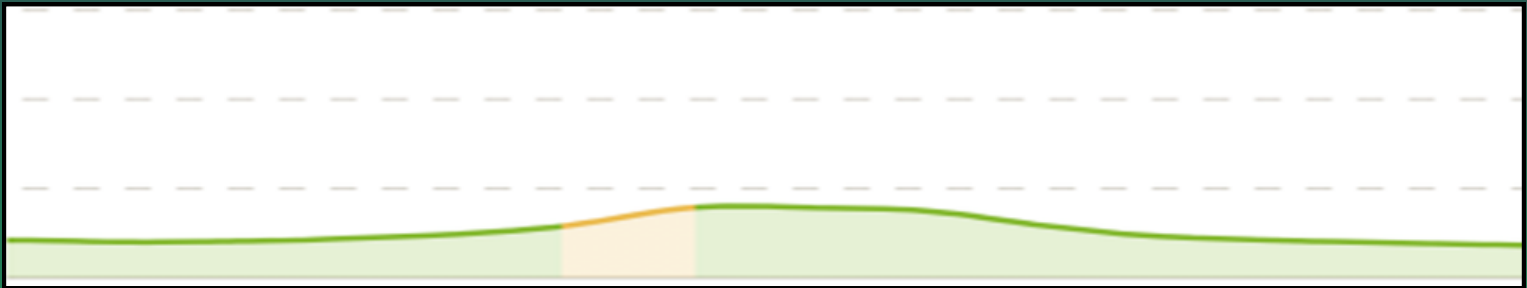

6.6 TUSSENSPRINTS

TUSSENSPRINTS (3): AAN DE AANKOMSTLIJN BIJ DE 2, 3 EN 4E PASSAGE



7. EVACUATIE ZIEKENHUIZEN

OLV ziekenhuis	Asse, Bloklaan 5	23 006 111
UZ Brussel	Jette, Laarbeeklaan 101	24 774 111
Sint Blasius	Dendermonde, Kroonveldlaan	52 252 525
OLV ziekenhuis	Aalst, Moorselbaan 164	53 724 248
Algemeen Stedelijk Ziekhuis	Aalst, Merestraat 80	53 764 111



8. DEELNEMENDE PLOEGEN

8.1 DEELNEMENDE BELGISCHE PLOEGEN

1	COLOR CODE
2	CT DOVY KEUKENS - FCC
3	DL CHEMICALS - EXPERZA CYCLING TEAM
4	HUBO -SCOTT CYCLING TEAM
5	LOTTO DEVELOPMENT TEAM
6	TEAM COPPI BOBURO
7	THE LEAD OUT CYCLING ACADEMY
8	URBANO-VULSTEKE-BUMACO CT
9	VDM-TRAWOBO CYCLING TEAM
10	WAGNER / BAZIN
11	STAGECO CT (wildcard)
12	BRUSSELS CYCLING CLUB(wildcard)
13	CC1785 (wildcard)

8. DEELNEMENDE PLOEGEN

8.2 DEELNEMENDE NEDERLANDSE PLOEGEN

1	E EW-VDK CYCLINGTEAM
2	METEC - SOLARWATT P/B MANTEL
3	VOLKERWESSELS CYCLING TEAM / WILVO GROUP TWC DE KEMPEN
4	PARKHOTEL VALKENBURG / REGIOTEAM NOORD- HOLLAND
5	PICNIC POSTNL/DFVCT
6	GIANT STORE ASSEN - NWVG - HOUTEC
7	WPGA - SWABO - WESTLAND
8	VOLHARDING CYCLING TEAM / WSV DE PEDDELAARS
9	SENSA KVK CYCLINGTEAM / TEMPO- HOPPENBROUWERS
10	WILLEBRORD WIL VOORUIT / DRC DE MOL / JAN VAN ARCKEL
11	JEGG-SKIL-DJR / WEST FRISIA
12	DEVELOPMENT TEAM MIDDEN(DTM) / ALLINQ IJSSSELSTREEK / MERIDA ADELAAR CT.



Brussel-Opwijk

1 MAART
2026



